

Gent, 16 AFD, sectie K

Charles Andrieslaan

Martelaarslaan

LEGENDE

- | | | | |
|--|----------------------------|--|--------------------------|
| | STEENSLAG | | POLYGOONPUNT |
| | BETONSTRAATSTENEN | | GRENSPAAL BESTAAND |
| | ASFALT | | BOORDSTEEN |
| | DORPELPEL GARAGE | | BOORDSTEEN 25+ CATEGORIE |
| | DORPELPEL HUIS | | GEBOUW |
| | DEKSEL ALGEMEEN | | HAAG |
| | DEKSEL RIJLING ROND | | BUIGBOUW |
| | HYDRANT | | RAND RIJMEG |
| | STRAATKAP WATER | | AFSLUITING ALGEMEEN |
| | STRAATKAP ELECTR. | | RAND VERHARDING |
| | SLAKKER | | OVERGANG VERHARDING |
| | HUISAANSLUITING | | AFDAK/DOVERSTEK |
| | SIGNALISATIE VERKEERSTEKEN | | MUUR LAAG |
| | VERLICHTINGSPAAL | | MUUR HOOG |
| | LOOFBOOM | | NAALDBOOM |
| | KLENE BOOM | | FRUITBOOM |

- | | |
|--|-------------------------|
| | GRONDAFSTAND |
| | CONTOUR VERKAVELING |
| | TE BEHOUDEN ROODLIJN |
| | AF TE SCHAFFEN ROODLIJN |
| | NIEUWE ROODLIJN |

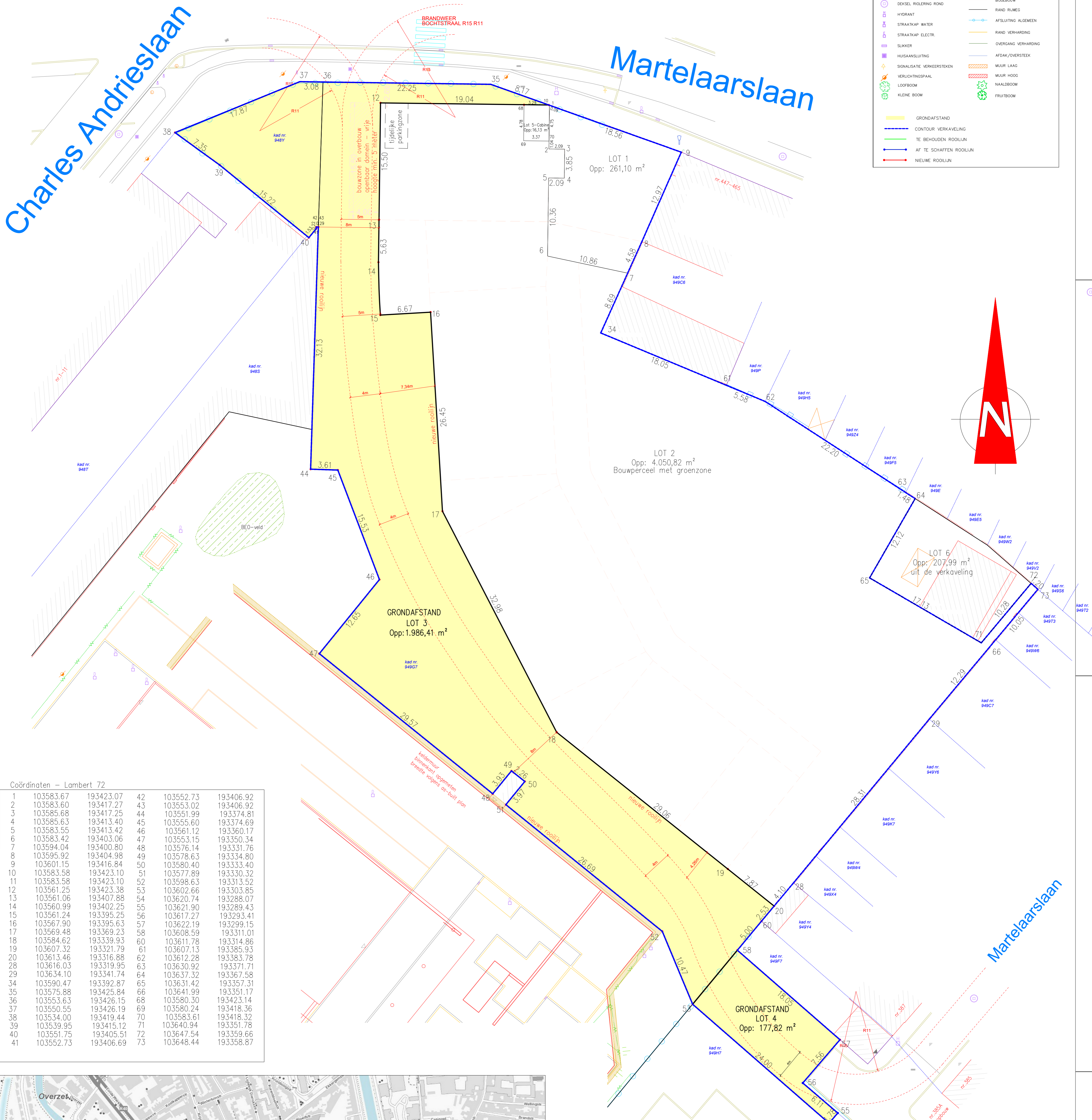
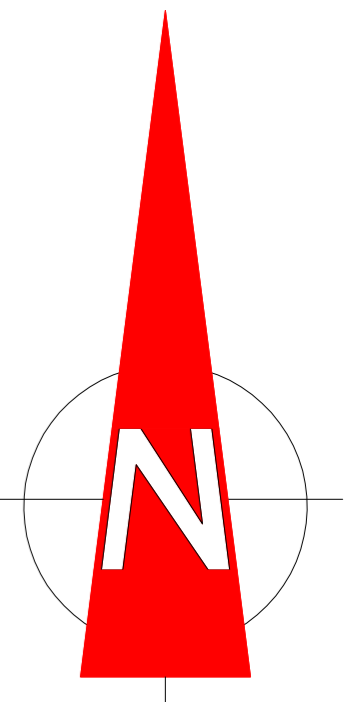

Coördinaten - Lambert 72

1	103583.67	193423.07	42	103552.73	193406.92
2	103583.60	193417.27	43	103553.02	193406.92
3	103585.68	193417.25	44	103551.99	193374.81
4	103585.63	193413.40	45	103555.60	193374.69
5	103583.55	193413.42	46	103561.12	193360.17
6	103583.42	193403.06	47	103553.15	193350.34
7	103594.04	193400.80	48	103576.14	193331.76
8	103595.92	193404.98	49	103578.63	193334.80
9	103601.15	193416.84	50	103580.40	193333.40
10	103583.58	193423.10	51	103577.89	193330.32
11	103583.58	193423.10	52	103598.63	193313.52
12	103561.25	193423.38	53	103602.66	193303.85
13	103561.06	193407.88	54	103620.74	193288.07
14	103560.99	193402.25	55	103621.90	193269.43
15	103561.24	193395.25	56	103617.27	193293.41
16	103567.90	193395.63	57	103622.19	193299.15
17	103569.48	193369.23	58	103608.59	193311.01
18	103584.62	193339.93	60	103611.78	193314.86
19	103607.32	193321.79	61	103607.13	193385.93
20	103613.46	193316.88	62	103612.28	193383.78
28	103616.03	193319.95	63	103630.92	193371.71
29	103634.10	193341.74	64	103637.32	193367.58
34	103590.47	193392.87	65	103631.42	193357.31
35	103575.88	193425.84	66	103641.99	193351.17
36	103553.63	193426.15	68	103580.30	193423.14
37	103550.55	193426.19	69	103580.24	193418.36
38	103534.00	193419.44	70	103583.61	193418.32
39	103539.95	193415.12	71	103640.94	193351.78
40	103551.75	193405.51	72	103647.54	193359.66
41	103552.73	193406.69	73	103648.44	193358.87

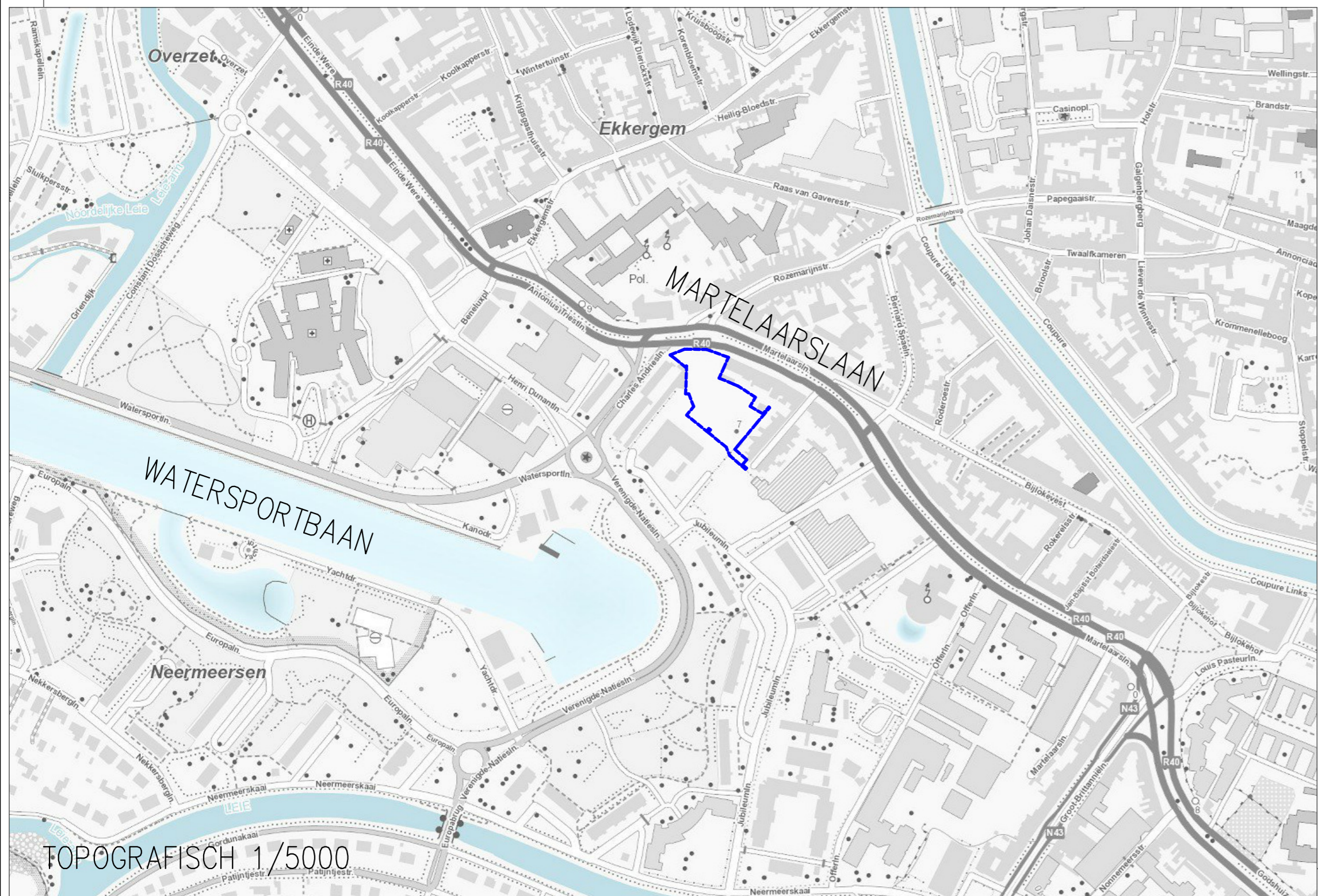

PROVINCIE: Oost-Vlaanderen	GEMEENTE: 9000 GENT
LIGGING: Verenigde-Natieslaan 1	PLAN IN LAMBERT 72
kadastraal: GENT, 16e afdeling, sectie K, kad.nr. 949 G7, 949 H7, 948 Y	HOOGTES IN TAW

GRONDAFSTAND

opgemaakt door landmeter-expert Doeninck Michel

SCHAAL : 1/250 DOSS: v_20250528 DATUM : 18 december 2025

planref:

De ontwerper aanvaardt de digitale versie van deze planning dient zich aan te verbinden tot de nauwkeurigheid van elk object op dit plan. Het wordt niet aanvaard door de ontwerper. Het ontwerp van de planning moet specifiek voor de digitale versie van de digitale versie, dient voor uitvoering of andere goedkeuring te worden ingediend en/of gecorrigeerd op basis van de digitale versie.

DAENINCK-AUDENAERT en TAILLIEU
landmeetkundig

landmeetkundig bureau Daeninck-Audenaert bv Doornzeelsstraat 56 B - 9940 Evergem www.lbda.be	DAENINCK MICHEL belegd landmeter-expert LAV 04 0203 tel. 08 403 34 80 gsm 0475 23 23 55 michel@lbda.be	AUDENAERT KRIS belegd landmeter-expert LAV 04 1038 tel. 08 403 34 80 gsm 0485 80 21 86 kris@lbda.be	TAILLIEU KRISTOF belegd landmeter-expert LAV 04 1038 tel. 08 403 34 80 gsm 0486 48 96 77 kristof@lbda.be
---	---	--	---