

TOELICHTING BIJ DE JAARREKENING 2025



**Jaarrekening 2025**

**TOELICHTING**  
bij de jaarrekening 2025



# INHOUD

## DEEL 3 | Toelichting bij de jaarrekening

---

15.	Overzicht van de ontvangsten en uitgaven naar functionele aard (T1).....	3
16.	Financieel overzicht volgens het organogram .....	7
17.	Lijst van investeringen .....	29
18.	Overgedragen kredieten voor investeringen en financiering.....	231
19.	Overzicht van de personeelsinzet.....	247
20.	Rapport toelichting bij de balans .....	251
21.	Toelichting bij de mutatiestaat van de fin vaste activa en het overig netto-actief .....	255
22.	Overzicht van de toegepaste waarderingsregels .....	263
23.	Niet in de balans opgenomen rechten en plichten (klasse 0).....	279
24.	Verklaring van de materiële verschillen tussen de gerealiseerde ontvangsten en uitgaven en de geraamde ontvangsten en uitgaven.....	287
25.	Toelichting over de kosten, opbrengsten, uitgaven en ontvangsten met een buitengewone invloed op het budgettair resultaat van het boekjaar en het overschot of tekort van het boekjaar.....	289
26.	BIJLAGE – toegepaste filters.....	291



# DEEL 3 | TOELICHTING BIJ DE JAARREKENING

## 15. Ontvangsten en uitgaven naar functionele aard

Dit rapport toont de aangerekende uitgaven en ontvangsten per beleidsdomein.

*Wettelijk schema T1*



## Ontvangsten en uitgaven naar functionele aard

<b>Algemene Financiering</b>						
	<b>2020</b>	<b>2021</b>	<b>2022</b>	<b>2023</b>	<b>2024</b>	<b>2025</b>
<b>Exploitatie</b>	<b>652.783.685</b>	<b>681.882.785</b>	<b>686.063.278</b>	<b>801.923.676</b>	<b>804.867.658</b>	<b>814.339.127</b>
Uitgaven	16.717.747	17.482.442	20.062.044	30.553.302	32.722.460	39.451.248
Ontvangsten	669.501.432	699.365.227	706.125.322	832.476.978	837.590.119	853.790.374
<b>Investering</b>	<b>11.743.696</b>	<b>3.234.819</b>	<b>10.294.273</b>	<b>2.545.912</b>	<b>994.977</b>	<b>6.318.968</b>
Uitgaven	290.803	-108.598	225.861	2.593.547	0	24.408
Ontvangsten	12.034.499	3.126.221	10.520.134	5.139.460	994.977	6.343.376
<b>Financiering</b>	<b>17.387.343</b>	<b>73.832.954</b>	<b>102.345.924</b>	<b>69.033.151</b>	<b>17.467.660</b>	<b>41.238.845</b>
Uitgaven	52.612.694	63.364.894	67.316.372	95.339.812	88.182.930	90.099.262
Ontvangsten	70.000.036	137.197.848	169.662.297	164.372.963	105.650.591	131.338.107

<b>Lerende en culturele stad</b>						
	<b>2020</b>	<b>2021</b>	<b>2022</b>	<b>2023</b>	<b>2024</b>	<b>2025</b>
<b>Exploitatie</b>	<b>-124.374.307</b>	<b>-129.366.454</b>	<b>-133.971.750</b>	<b>-130.597.633</b>	<b>-132.781.113</b>	<b>-132.232.209</b>
Uitgaven	270.319.059	284.166.157	298.371.256	322.335.321	367.712.471	351.373.678
Ontvangsten	145.944.751	154.799.703	164.399.506	191.737.688	234.931.359	219.141.469
<b>Investering</b>	<b>-7.915.949</b>	<b>-16.585.774</b>	<b>-20.440.619</b>	<b>-20.642.220</b>	<b>-23.938.877</b>	<b>-45.614.855</b>
Uitgaven	10.976.722	20.678.283	25.469.117	24.800.735	28.654.660	53.686.212
Ontvangsten	3.060.773	4.092.510	5.028.498	4.158.515	4.715.783	8.071.357
<b>Financiering</b>	<b>1.096.087</b>	<b>1.113.681</b>	<b>1.028.168</b>	<b>-2.473.966</b>	<b>-2.267.715</b>	<b>-1.185.426</b>
Uitgaven	0	0	72.275	3.577.243	3.497.386	2.674.496
Ontvangsten	1.096.087	1.113.681	1.100.443	1.103.276	1.229.671	1.489.070

<b>Ondernemende en werkende stad</b>						
	<b>2020</b>	<b>2021</b>	<b>2022</b>	<b>2023</b>	<b>2024</b>	<b>2025</b>
<b>Exploitatie</b>	<b>-8.461.956</b>	<b>-10.557.428</b>	<b>-10.571.564</b>	<b>-10.334.766</b>	<b>-9.607.910</b>	<b>-8.987.343</b>
Uitgaven	11.137.580	13.175.454	13.324.817	13.470.054	13.631.805	12.485.802
Ontvangsten	2.675.624	2.618.026	2.753.252	3.135.288	4.023.896	3.498.459
<b>Investering</b>	<b>98.437</b>	<b>-2.118.053</b>	<b>-1.717.596</b>	<b>633.358</b>	<b>-693.239</b>	<b>-1.744.289</b>
Uitgaven	1.097.820	2.522.392	2.237.996	751.734	1.074.980	1.756.079
Ontvangsten	1.196.257	404.339	520.400	1.385.092	381.741	11.790
<b>Financiering</b>	<b>0</b>	<b>0</b>	<b>0</b>	<b>0</b>	<b>0</b>	<b>0</b>
Uitgaven	0	0	0	0	0	0
Ontvangsten	0	0	0	0	0	0

**Stad met bestuurskracht**

	2020	2021	2022	2023	2024	2025
<b>Exploitatie</b>	<b>-199.052.809</b>	<b>-219.369.017</b>	<b>-235.565.591</b>	<b>-231.715.416</b>	<b>-239.413.393</b>	<b>-245.090.259</b>
Uitgaven	209.988.439	231.186.710	248.841.573	252.547.019	263.607.238	270.028.858
Ontvangsten	10.935.630	11.817.693	13.275.983	20.831.603	24.193.844	24.938.599
<b>Investering</b>	<b>-40.403.816</b>	<b>-41.446.695</b>	<b>-55.481.798</b>	<b>-40.813.934</b>	<b>-41.096.035</b>	<b>-40.218.176</b>
Uitgaven	42.772.511	47.332.706	58.601.215	43.900.167	46.733.960	46.363.265
Ontvangsten	2.368.695	5.886.011	3.119.417	3.086.234	5.637.925	6.145.088
<b>Financiering</b>	<b>3.249</b>	<b>0</b>	<b>0</b>	<b>0</b>	<b>0</b>	<b>0</b>
Uitgaven	0	0	0	0	0	0
Ontvangsten	3.249	0	0	0	0	0

**Welzijn en samenleven**

	2020	2021	2022	2023	2024	2025
<b>Exploitatie</b>	<b>-216.161.704</b>	<b>-218.823.327</b>	<b>-235.390.312</b>	<b>-246.639.230</b>	<b>-268.426.164</b>	<b>-273.047.547</b>
Uitgaven	349.388.605	371.826.312	392.933.512	423.545.747	453.126.630	466.717.495
Ontvangsten	133.226.900	153.002.985	157.543.200	176.906.517	184.700.466	193.669.948
<b>Investering</b>	<b>-7.632.602</b>	<b>-10.379.990</b>	<b>-11.626.289</b>	<b>-8.787.858</b>	<b>-14.382.740</b>	<b>-22.574.824</b>
Uitgaven	8.585.300	11.168.385	13.833.751	14.400.233	17.527.914	23.745.692
Ontvangsten	952.698	788.395	2.207.462	5.612.376	3.145.174	1.170.868
<b>Financiering</b>	<b>-663.631</b>	<b>-22.061.673</b>	<b>-493.577</b>	<b>-1.231.599</b>	<b>-1.762.375</b>	<b>-5.250.332</b>
Uitgaven	673.631	22.137.329	564.984	1.301.599	1.772.375	5.375.267
Ontvangsten	10.000	75.657	71.406	70.000	10.000	124.935

**Woonstad en ruimte**

	2020	2021	2022	2023	2024	2025
<b>Exploitatie</b>	<b>-58.492.598</b>	<b>-67.516.023</b>	<b>-74.546.636</b>	<b>-85.140.282</b>	<b>-68.936.433</b>	<b>-69.301.256</b>
Uitgaven	133.455.190	145.214.165	157.041.364	161.827.885	165.545.444	166.169.534
Ontvangsten	74.962.592	77.698.142	82.494.728	76.687.603	96.609.010	96.868.278
<b>Investering</b>	<b>-34.372.287</b>	<b>-48.003.415</b>	<b>-43.557.467</b>	<b>-52.431.691</b>	<b>-47.486.174</b>	<b>-68.832.876</b>
Uitgaven	45.838.925	60.452.205	58.004.681	62.588.298	71.436.726	85.379.719
Ontvangsten	11.466.638	12.448.790	14.447.215	10.156.607	23.950.552	16.546.843
<b>Financiering</b>	<b>2.287.941</b>	<b>2.287.941</b>	<b>2.287.941</b>	<b>2.287.941</b>	<b>2.287.941</b>	<b>2.287.941</b>
Uitgaven	2.140.227	2.942.210	3.276.789	3.279.803	3.395.492	3.501.378
Ontvangsten	4.428.168	5.230.151	5.564.730	5.567.744	5.683.433	5.789.319

# DEEL 3 | TOELICHTING BIJ DE JAARREKENING

## **16. Financieel overzicht volgens het organogram**

Dit rapport geeft per departement en dienst een overzicht van de aanrekeningen.



## Financieel overzicht volgens organisatiestructuur

	2025
<b>Bedrijfsvoering</b>	<b>-54.741.263</b>
<b>Archief Gent</b>	<b>-2.128.132</b>
<b>Exploitatie</b>	<b>-2.128.132</b>
Uitgaven	2.382.590
Ontvangsten	254.457
<b>Investing</b>	<b>0</b>
Uitgaven	0
Ontvangsten	0
<b>Financiering</b>	<b>0</b>
Uitgaven	0
Ontvangsten	0
<b>Dienst Beleidsparticipatie</b>	<b>-6.051.962</b>
<b>Exploitatie</b>	<b>-6.132.510</b>
Uitgaven	6.233.889
Ontvangsten	101.379
<b>Investing</b>	<b>80.548</b>
Uitgaven	-80.548
Ontvangsten	0
<b>Financiering</b>	<b>0</b>
Uitgaven	0
Ontvangsten	0
<b>Dienst Bestuursondersteuning</b>	<b>-3.897.011</b>
<b>Exploitatie</b>	<b>-3.897.011</b>
Uitgaven	3.934.546
Ontvangsten	37.535
<b>Investing</b>	<b>0</b>
Uitgaven	0
Ontvangsten	0
<b>Financiering</b>	<b>0</b>
Uitgaven	0
Ontvangsten	0
<b>Dienst Burgerzaken</b>	<b>-12.337.768</b>
<b>Exploitatie</b>	<b>-12.337.768</b>
Uitgaven	13.718.742
Ontvangsten	1.380.975
<b>Investing</b>	<b>0</b>
Uitgaven	0
Ontvangsten	0
<b>Financiering</b>	<b>0</b>
Uitgaven	0
Ontvangsten	0
<b>Dienst Communicatie</b>	<b>-5.102.888</b>
<b>Exploitatie</b>	<b>-5.102.888</b>
Uitgaven	5.271.646
Ontvangsten	168.757
<b>Investing</b>	<b>0</b>
Uitgaven	0
Ontvangsten	0
<b>Financiering</b>	<b>0</b>
Uitgaven	0

Ontvangsten	0
<b>Dienst Data en Informatie</b>	<b>-1.239.704</b>
<b>Exploitatie</b>	<b>-1.239.704</b>
Uitgaven	1.273.126
Ontvangsten	33.423
<b>Investering</b>	<b>0</b>
Uitgaven	0
Ontvangsten	0
<b>Financiering</b>	<b>0</b>
Uitgaven	0
Ontvangsten	0
<b>Dienst Internationale Netwerken en Subsidies</b>	<b>-2.538.080</b>
<b>Exploitatie</b>	<b>-2.538.080</b>
Uitgaven	2.754.317
Ontvangsten	216.237
<b>Investering</b>	<b>0</b>
Uitgaven	0
Ontvangsten	0
<b>Financiering</b>	<b>0</b>
Uitgaven	0
Ontvangsten	0
<b>Dienst Interne Audit</b>	<b>-663.574</b>
<b>Exploitatie</b>	<b>-663.574</b>
Uitgaven	664.935
Ontvangsten	1.362
<b>Investering</b>	<b>0</b>
Uitgaven	0
Ontvangsten	0
<b>Financiering</b>	<b>0</b>
Uitgaven	0
Ontvangsten	0
<b>Dienst Organisatieontwikkeling</b>	<b>-2.049.587</b>
<b>Exploitatie</b>	<b>-2.049.587</b>
Uitgaven	2.085.622
Ontvangsten	36.035
<b>Investering</b>	<b>0</b>
Uitgaven	0
Ontvangsten	0
<b>Financiering</b>	<b>0</b>
Uitgaven	0
Ontvangsten	0
<b>Dienst Protocol</b>	<b>-1.690.034</b>
<b>Exploitatie</b>	<b>-1.690.034</b>
Uitgaven	1.699.031
Ontvangsten	8.997
<b>Investering</b>	<b>0</b>
Uitgaven	0
Ontvangsten	0
<b>Financiering</b>	<b>0</b>
Uitgaven	0
Ontvangsten	0
<b>Dienst Publiekszaken</b>	<b>-4.339.916</b>
<b>Exploitatie</b>	<b>-4.339.916</b>
Uitgaven	4.601.834

Ontvangsten	261.918
<b>Investering</b>	<b>0</b>
Uitgaven	0
Ontvangsten	0
<b>Financiering</b>	<b>0</b>
Uitgaven	0
Ontvangsten	0
<b>Dienst Stedelijke Vernieuwing</b>	<b>-2.459.027</b>
<b>Exploitatie</b>	<b>-1.510.919</b>
Uitgaven	1.677.347
Ontvangsten	166.427
<b>Investering</b>	<b>-948.108</b>
Uitgaven	3.785.444
Ontvangsten	2.837.336
<b>Financiering</b>	<b>0</b>
Uitgaven	0
Ontvangsten	0
<b>Interne Dienst voor Preventie en Bescherming op het Werk</b>	<b>-3.224.465</b>
<b>Exploitatie</b>	<b>-3.224.465</b>
Uitgaven	3.486.888
Ontvangsten	262.423
<b>Investering</b>	<b>0</b>
Uitgaven	0
Ontvangsten	0
<b>Financiering</b>	<b>0</b>
Uitgaven	0
Ontvangsten	0
<b>Juridische Dienst en Kennisbeheer</b>	<b>-3.221.768</b>
<b>Exploitatie</b>	<b>-3.221.768</b>
Uitgaven	5.349.262
Ontvangsten	2.127.494
<b>Investering</b>	<b>0</b>
Uitgaven	0
Ontvangsten	0
<b>Financiering</b>	<b>0</b>
Uitgaven	0
Ontvangsten	0
<b>Kabinet Algemeen Directeur</b>	<b>-1.313.479</b>
<b>Exploitatie</b>	<b>-1.313.479</b>
Uitgaven	1.315.663
Ontvangsten	2.184
<b>Investering</b>	<b>0</b>
Uitgaven	0
Ontvangsten	0
<b>Financiering</b>	<b>0</b>
Uitgaven	0
Ontvangsten	0
<b>Stadsbouwmeester</b>	<b>-484.592</b>
<b>Exploitatie</b>	<b>-484.592</b>
Uitgaven	485.358
Ontvangsten	766
<b>Investering</b>	<b>0</b>
Uitgaven	0
Ontvangsten	0

<b>Financiering</b>	<b>0</b>
Uitgaven	0
Ontvangsten	0
<b>Staf Bedrijfsvoering</b>	<b>-1.241.903</b>
<b>Exploitatie</b>	<b>-1.241.903</b>
Uitgaven	1.244.094
Ontvangsten	2.192
<b>Investering</b>	<b>0</b>
Uitgaven	0
Ontvangsten	0
<b>Financiering</b>	<b>0</b>
Uitgaven	0
Ontvangsten	0
<b>Strategische Coördinatie</b>	<b>-757.375</b>
<b>Exploitatie</b>	<b>-757.375</b>
Uitgaven	758.766
Ontvangsten	1.391
<b>Investering</b>	<b>0</b>
Uitgaven	0
Ontvangsten	0
<b>Financiering</b>	<b>0</b>
Uitgaven	0
Ontvangsten	0
<b>Campussen</b>	<b>-792.094</b>
<b>Campus Hoofdbestuur</b>	<b>-89.093</b>
<b>Exploitatie</b>	<b>-87.894</b>
Uitgaven	92.684
Ontvangsten	4.790
<b>Investering</b>	<b>-1.199</b>
Uitgaven	1.199
Ontvangsten	0
<b>Financiering</b>	<b>0</b>
Uitgaven	0
Ontvangsten	0
<b>Campus Oostakker</b>	<b>-55.873</b>
<b>Exploitatie</b>	<b>0</b>
Uitgaven	0
Ontvangsten	0
<b>Investering</b>	<b>-55.873</b>
Uitgaven	55.873
Ontvangsten	0
<b>Financiering</b>	<b>0</b>
Uitgaven	0
Ontvangsten	0
<b>Campus Prins Filip</b>	<b>-482.089</b>
<b>Exploitatie</b>	<b>-171.988</b>
Uitgaven	171.947
Ontvangsten	-40
<b>Investering</b>	<b>-310.102</b>
Uitgaven	313.233
Ontvangsten	3.131
<b>Financiering</b>	<b>0</b>
Uitgaven	0
Ontvangsten	0

<b>Campus Sint-Amandsberg</b>	<b>-5.166</b>
<b>Exploitatie</b>	<b>-5.166</b>
Uitgaven	5.166
Ontvangsten	0
<b>Investering</b>	<b>0</b>
Uitgaven	0
Ontvangsten	0
<b>Financiering</b>	<b>0</b>
Uitgaven	0
Ontvangsten	0
<b>Campus Welzijnsknoop Ledeberg</b>	<b>-159.872</b>
<b>Exploitatie</b>	<b>-35.222</b>
Uitgaven	61.234
Ontvangsten	26.012
<b>Investering</b>	<b>-124.650</b>
Uitgaven	196.913
Ontvangsten	72.262
<b>Financiering</b>	<b>0</b>
Uitgaven	0
Ontvangsten	0
<b>Departement Cultuur, Sport en Vrije Tijd</b>	<b>-101.447.860</b>
<b>Bibliotheek</b>	<b>-10.461.778</b>
<b>Exploitatie</b>	<b>-11.157.549</b>
Uitgaven	11.904.747
Ontvangsten	747.198
<b>Investering</b>	<b>-75.904</b>
Uitgaven	75.904
Ontvangsten	0
<b>Financiering</b>	<b>771.675</b>
Uitgaven	0
Ontvangsten	771.675
<b>Cultuurdienst</b>	<b>-21.386.642</b>
<b>Exploitatie</b>	<b>-14.262.647</b>
Uitgaven	14.521.131
Ontvangsten	258.484
<b>Investering</b>	<b>-7.163.995</b>
Uitgaven	9.171.402
Ontvangsten	2.007.407
<b>Financiering</b>	<b>40.000</b>
Uitgaven	0
Ontvangsten	40.000
<b>Dienst Feesten en Ambulante Handel</b>	<b>-5.971.487</b>
<b>Exploitatie</b>	<b>-5.972.912</b>
Uitgaven	7.577.241
Ontvangsten	1.604.329
<b>Investering</b>	<b>1.425</b>
Uitgaven	0
Ontvangsten	1.425
<b>Financiering</b>	<b>0</b>
Uitgaven	0
Ontvangsten	0
<b>Dienst Toerisme</b>	<b>-2.083.880</b>
<b>Exploitatie</b>	<b>-2.083.880</b>
Uitgaven	2.684.188

Ontvangsten	600.308
<b>Investering</b>	<b>0</b>
Uitgaven	0
Ontvangsten	0
<b>Financiering</b>	<b>0</b>
Uitgaven	0
Ontvangsten	0
<b>IVA Historische Huizen Gent</b>	<b>605.959</b>
<b>Exploitatie</b>	<b>720.315</b>
Uitgaven	6.325.610
Ontvangsten	7.045.925
<b>Investering</b>	<b>-114.357</b>
Uitgaven	114.357
Ontvangsten	0
<b>Financiering</b>	<b>0</b>
Uitgaven	0
Ontvangsten	0
<b>Ondersteuning verzelfstandigde entiteiten DEPCULT</b>	<b>-26.831.724</b>
<b>Exploitatie</b>	<b>-17.675.914</b>
Uitgaven	22.670.635
Ontvangsten	4.994.721
<b>Investering</b>	<b>-9.155.810</b>
Uitgaven	12.652.787
Ontvangsten	3.496.977
<b>Financiering</b>	<b>0</b>
Uitgaven	0
Ontvangsten	0
<b>Sportdienst</b>	<b>-33.920.088</b>
<b>Exploitatie</b>	<b>-21.424.330</b>
Uitgaven	23.072.905
Ontvangsten	1.648.575
<b>Investering</b>	<b>-10.489.699</b>
Uitgaven	10.884.312
Ontvangsten	394.613
<b>Financiering</b>	<b>-2.006.059</b>
Uitgaven	2.674.496
Ontvangsten	668.437
<b>Staf Departement Cultuur, Sport en Vrije Tijd</b>	<b>-1.398.219</b>
<b>Exploitatie</b>	<b>-1.398.219</b>
Uitgaven	1.400.781
Ontvangsten	2.562
<b>Investering</b>	<b>0</b>
Uitgaven	0
Ontvangsten	0
<b>Financiering</b>	<b>0</b>
Uitgaven	0
Ontvangsten	0
<b>Departement Facility Management</b>	<b>-107.871.288</b>
<b>Dienst Aankoop en Logistiek</b>	<b>-48.410.684</b>
<b>Exploitatie</b>	<b>-43.940.505</b>
Uitgaven	44.601.396
Ontvangsten	660.891
<b>Investering</b>	<b>-4.470.179</b>

Uitgaven	4.844.633
Ontvangsten	374.454
<b>Financiering</b>	<b>0</b>
Uitgaven	0
Ontvangsten	0
<b>Dienst FM Beleidsondersteuning</b>	<b>-3.880.133</b>
<b>Exploitatie</b>	<b>-3.880.133</b>
Uitgaven	3.947.257
Ontvangsten	67.124
<b>Investering</b>	<b>0</b>
Uitgaven	0
Ontvangsten	0
<b>Financiering</b>	<b>0</b>
Uitgaven	0
Ontvangsten	0
<b>Dienst FM Onderwijs</b>	<b>-18.238.623</b>
<b>Exploitatie</b>	<b>-12.636.475</b>
Uitgaven	13.129.750
Ontvangsten	493.275
<b>Investering</b>	<b>-5.602.148</b>
Uitgaven	8.434.400
Ontvangsten	2.832.252
<b>Financiering</b>	<b>0</b>
Uitgaven	0
Ontvangsten	0
<b>Dienst FM Themagebouwen</b>	<b>-25.158.061</b>
<b>Exploitatie</b>	<b>-17.146.098</b>
Uitgaven	17.406.100
Ontvangsten	260.002
<b>Investering</b>	<b>-8.011.963</b>
Uitgaven	9.184.877
Ontvangsten	1.172.914
<b>Financiering</b>	<b>0</b>
Uitgaven	0
Ontvangsten	0
<b>Dienst FM Welzijn</b>	<b>-6.926.176</b>
<b>Exploitatie</b>	<b>-6.071.928</b>
Uitgaven	6.113.162
Ontvangsten	41.234
<b>Investering</b>	<b>-854.249</b>
Uitgaven	854.249
Ontvangsten	0
<b>Financiering</b>	<b>0</b>
Uitgaven	0
Ontvangsten	0
<b>Dienst Vastgoed</b>	<b>-5.257.611</b>
<b>Exploitatie</b>	<b>-3.484.034</b>
Uitgaven	6.308.877
Ontvangsten	2.824.843
<b>Investering</b>	<b>-1.773.576</b>
Uitgaven	9.907.196
Ontvangsten	8.133.619
<b>Financiering</b>	<b>0</b>
Uitgaven	0

Ontvangsten	0
<b>Departement Financiën</b>	<b>-11.359.075</b>
<b>FIN Beheer en Ondersteuning</b>	<b>-1.773.317</b>
<b>Exploitatie</b>	<b>-1.773.317</b>
Uitgaven	1.776.813
Ontvangsten	3.497
<b>Investering</b>	<b>0</b>
Uitgaven	0
Ontvangsten	0
<b>Financiering</b>	<b>0</b>
Uitgaven	0
Ontvangsten	0
<b>FIN Belastingen Economie+</b>	<b>-974.243</b>
<b>Exploitatie</b>	<b>-974.243</b>
Uitgaven	977.236
Ontvangsten	2.993
<b>Investering</b>	<b>0</b>
Uitgaven	0
Ontvangsten	0
<b>Financiering</b>	<b>0</b>
Uitgaven	0
Ontvangsten	0
<b>FIN Belastingen Wonen+</b>	<b>-1.361.541</b>
<b>Exploitatie</b>	<b>-1.361.541</b>
Uitgaven	1.368.450
Ontvangsten	6.909
<b>Investering</b>	<b>0</b>
Uitgaven	0
Ontvangsten	0
<b>Financiering</b>	<b>0</b>
Uitgaven	0
Ontvangsten	0
<b>FIN Bestuur en Verbonden rechtspersonen</b>	<b>-645.249</b>
<b>Exploitatie</b>	<b>-645.249</b>
Uitgaven	646.550
Ontvangsten	1.300
<b>Investering</b>	<b>0</b>
Uitgaven	0
Ontvangsten	0
<b>Financiering</b>	<b>0</b>
Uitgaven	0
Ontvangsten	0
<b>FIN Facility en Medewerkers</b>	<b>-1.534.255</b>
<b>Exploitatie</b>	<b>-1.534.255</b>
Uitgaven	1.539.885
Ontvangsten	5.631
<b>Investering</b>	<b>0</b>
Uitgaven	0
Ontvangsten	0
<b>Financiering</b>	<b>0</b>
Uitgaven	0
Ontvangsten	0
<b>FIN Gezondheid en Zorg</b>	<b>-696.514</b>
<b>Exploitatie</b>	<b>-696.514</b>

Uitgaven	698.880
Ontvangsten	2.366
<b>Investering</b>	<b>0</b>
Uitgaven	0
Ontvangsten	0
<b>Financiering</b>	<b>0</b>
Uitgaven	0
Ontvangsten	0
<b>FIN Hulpdiensten</b>	<b>-78.237</b>
<b>Exploitatie</b>	<b>-78.237</b>
Uitgaven	291.913
Ontvangsten	213.676
<b>Investering</b>	<b>0</b>
Uitgaven	0
Ontvangsten	0
<b>Financiering</b>	<b>0</b>
Uitgaven	0
Ontvangsten	0
<b>FIN Jeugd en Vrije Tijd</b>	<b>-1.619.625</b>
<b>Exploitatie</b>	<b>-1.619.625</b>
Uitgaven	1.630.796
Ontvangsten	11.171
<b>Investering</b>	<b>0</b>
Uitgaven	0
Ontvangsten	0
<b>Financiering</b>	<b>0</b>
Uitgaven	0
Ontvangsten	0
<b>FIN Organisatie en Omgeving</b>	<b>-974.696</b>
<b>Exploitatie</b>	<b>-974.696</b>
Uitgaven	979.282
Ontvangsten	4.586
<b>Investering</b>	<b>0</b>
Uitgaven	0
Ontvangsten	0
<b>Financiering</b>	<b>0</b>
Uitgaven	0
Ontvangsten	0
<b>FIN Terugvordering en Ondersteuning</b>	<b>-1.055.206</b>
<b>Exploitatie</b>	<b>-1.055.206</b>
Uitgaven	1.089.858
Ontvangsten	34.651
<b>Investering</b>	<b>0</b>
Uitgaven	0
Ontvangsten	0
<b>Financiering</b>	<b>0</b>
Uitgaven	0
Ontvangsten	0
<b>FIN Welzijn en Samenleving</b>	<b>-646.193</b>
<b>Exploitatie</b>	<b>-646.193</b>
Uitgaven	648.128
Ontvangsten	1.936
<b>Investering</b>	<b>0</b>
Uitgaven	0

Ontvangsten	0
<b>Financiering</b>	<b>0</b>
Uitgaven	0
Ontvangsten	0
<b>Departement Gezondheid en Zorg</b>	<b>-18.337.397</b>
<b>Afdeling Lokale dienstencentra</b>	<b>-8.291.941</b>
<b>Exploitatie</b>	<b>-7.719.058</b>
Uitgaven	10.216.509
Ontvangsten	2.497.451
<b>Investering</b>	<b>-572.883</b>
Uitgaven	581.989
Ontvangsten	9.106
<b>Financiering</b>	<b>0</b>
Uitgaven	0
Ontvangsten	0
<b>Dienst Beleidsondersteuning Gezondheid en Zorg</b>	<b>-3.840.914</b>
<b>Exploitatie</b>	<b>-3.825.109</b>
Uitgaven	5.661.687
Ontvangsten	1.836.578
<b>Investering</b>	<b>-15.805</b>
Uitgaven	15.805
Ontvangsten	0
<b>Financiering</b>	<b>0</b>
Uitgaven	0
Ontvangsten	0
<b>Dienst Regie Gezondheid en Zorg</b>	<b>-3.583.270</b>
<b>Exploitatie</b>	<b>-3.583.270</b>
Uitgaven	3.588.822
Ontvangsten	5.552
<b>Investering</b>	<b>0</b>
Uitgaven	0
Ontvangsten	0
<b>Financiering</b>	<b>0</b>
Uitgaven	0
Ontvangsten	0
<b>Medisch Sociaal Opvangcentrum</b>	<b>-344.757</b>
<b>Exploitatie</b>	<b>-344.757</b>
Uitgaven	2.434.772
Ontvangsten	2.090.014
<b>Investering</b>	<b>0</b>
Uitgaven	0
Ontvangsten	0
<b>Financiering</b>	<b>0</b>
Uitgaven	0
Ontvangsten	0
<b>Woonzorgcentrum De Liberteyt</b>	<b>-660.193</b>
<b>Exploitatie</b>	<b>-625.111</b>
Uitgaven	10.070.419
Ontvangsten	9.445.307
<b>Investering</b>	<b>-35.081</b>
Uitgaven	35.081
Ontvangsten	0
<b>Financiering</b>	<b>0</b>
Uitgaven	0

Ontvangsten	0
<b>Woonzorgcentrum De Vijvers</b>	<b>-445.734</b>
<b>Exploitatie</b>	<b>-387.008</b>
Uitgaven	13.121.155
Ontvangsten	12.734.147
<b>Investering</b>	<b>-58.726</b>
Uitgaven	58.726
Ontvangsten	0
<b>Financiering</b>	<b>0</b>
Uitgaven	0
Ontvangsten	0
<b>Woonzorgcentrum Het Heiveld</b>	<b>-1.561.164</b>
<b>Exploitatie</b>	<b>-403.826</b>
Uitgaven	13.255.739
Ontvangsten	12.851.912
<b>Investering</b>	<b>-1.157.337</b>
Uitgaven	1.157.337
Ontvangsten	0
<b>Financiering</b>	<b>0</b>
Uitgaven	0
Ontvangsten	0
<b>Woonzorgcentrum Zonnebloem</b>	<b>270.790</b>
<b>Exploitatie</b>	<b>326.205</b>
Uitgaven	10.209.992
Ontvangsten	10.536.196
<b>Investering</b>	<b>-55.414</b>
Uitgaven	55.414
Ontvangsten	0
<b>Financiering</b>	<b>0</b>
Uitgaven	0
Ontvangsten	0
<b>Woonzorgcentrum Zuiderlicht</b>	<b>-250.626</b>
<b>Exploitatie</b>	<b>-243.635</b>
Uitgaven	11.996.399
Ontvangsten	11.752.764
<b>Investering</b>	<b>-6.991</b>
Uitgaven	6.991
Ontvangsten	0
<b>Financiering</b>	<b>0</b>
Uitgaven	0
Ontvangsten	0
<b>Zelfstandig wonen</b>	<b>370.412</b>
<b>Exploitatie</b>	<b>686.749</b>
Uitgaven	1.925.387
Ontvangsten	2.612.136
<b>Investering</b>	<b>-316.338</b>
Uitgaven	316.338
Ontvangsten	0
<b>Financiering</b>	<b>0</b>
Uitgaven	0
Ontvangsten	0
<b>Departement Human Resources</b>	<b>-26.810.509</b>
<b>Dienst HR Coördinatie en Sodigent</b>	<b>-3.258.916</b>
<b>Exploitatie</b>	<b>-3.237.427</b>

Uitgaven	3.850.684
Ontvangsten	613.257
<b>Investering</b>	<b>-21.489</b>
Uitgaven	21.489
Ontvangsten	0
<b>Financiering</b>	<b>0</b>
Uitgaven	0
Ontvangsten	0
<b>Dienst HR Juridische Ondersteuning en Sociaal Overleg</b>	<b>-840.603</b>
<b>Exploitatie</b>	<b>-840.603</b>
Uitgaven	842.346
Ontvangsten	1.743
<b>Investering</b>	<b>0</b>
Uitgaven	0
Ontvangsten	0
<b>Financiering</b>	<b>0</b>
Uitgaven	0
Ontvangsten	0
<b>Dienst HR Partners en Projecten</b>	<b>-2.234.396</b>
<b>Exploitatie</b>	<b>-2.234.396</b>
Uitgaven	2.292.659
Ontvangsten	58.263
<b>Investering</b>	<b>0</b>
Uitgaven	0
Ontvangsten	0
<b>Financiering</b>	<b>0</b>
Uitgaven	0
Ontvangsten	0
<b>Dienst Personeelsbeheer</b>	<b>-10.520.235</b>
<b>Exploitatie</b>	<b>-10.520.235</b>
Uitgaven	11.848.670
Ontvangsten	1.328.435
<b>Investering</b>	<b>0</b>
Uitgaven	0
Ontvangsten	0
<b>Financiering</b>	<b>0</b>
Uitgaven	0
Ontvangsten	0
<b>Dienst Selectie en Mobiele ploeg</b>	<b>-7.228.657</b>
<b>Exploitatie</b>	<b>-7.228.657</b>
Uitgaven	7.265.446
Ontvangsten	36.789
<b>Investering</b>	<b>0</b>
Uitgaven	0
Ontvangsten	0
<b>Financiering</b>	<b>0</b>
Uitgaven	0
Ontvangsten	0
<b>Dienst Talent en Ontwikkeling</b>	<b>-2.727.702</b>
<b>Exploitatie</b>	<b>-2.727.702</b>
Uitgaven	4.015.595
Ontvangsten	1.287.893
<b>Investering</b>	<b>0</b>
Uitgaven	0

Ontvangsten	0
<b>Financiering</b>	<b>0</b>
Uitgaven	0
Ontvangsten	0
<b>Departement Onderwijs, Opvoeding en Jeugd</b>	<b>-76.203.130</b>
<b>Centrum voor Leerlingenbegeleiding CLB</b>	<b>-705.905</b>
<b>Exploitatie</b>	<b>-705.905</b>
Uitgaven	4.977.598
Ontvangsten	4.271.694
<b>Investing</b>	<b>0</b>
Uitgaven	0
Ontvangsten	0
<b>Financiering</b>	<b>0</b>
Uitgaven	0
Ontvangsten	0
<b>Dienst Kinderopvang</b>	<b>-25.176.781</b>
<b>Exploitatie</b>	<b>-25.104.126</b>
Uitgaven	51.364.867
Ontvangsten	26.260.741
<b>Investing</b>	<b>-72.655</b>
Uitgaven	72.655
Ontvangsten	0
<b>Financiering</b>	<b>0</b>
Uitgaven	0
Ontvangsten	0
<b>Educatieve Diensten</b>	<b>-3.438.713</b>
<b>Exploitatie</b>	<b>-3.432.696</b>
Uitgaven	3.633.939
Ontvangsten	201.243
<b>Investing</b>	<b>-6.017</b>
Uitgaven	6.017
Ontvangsten	0
<b>Financiering</b>	<b>0</b>
Uitgaven	0
Ontvangsten	0
<b>IVA Stedelijk Onderwijs</b>	<b>-24.666.246</b>
<b>Exploitatie</b>	<b>-7.223.314</b>
Uitgaven	174.043.350
Ontvangsten	166.820.036
<b>Investing</b>	<b>-17.442.932</b>
Uitgaven	19.613.867
Ontvangsten	2.170.936
<b>Financiering</b>	<b>0</b>
Uitgaven	0
Ontvangsten	0
<b>Jeugddienst</b>	<b>-11.061.023</b>
<b>Exploitatie</b>	<b>-10.024.759</b>
Uitgaven	10.428.802
Ontvangsten	404.043
<b>Investing</b>	<b>-1.045.222</b>
Uitgaven	1.045.222
Ontvangsten	0
<b>Financiering</b>	<b>8.958</b>
Uitgaven	0

Ontvangsten	8.958
<b>Leersteuncentrum Pilar Gent</b>	<b>6.497</b>
<b>Exploitatie</b>	<b>6.497</b>
Uitgaven	4.724.637
Ontvangsten	4.731.134
<b>Investering</b>	<b>0</b>
Uitgaven	0
Ontvangsten	0
<b>Financiering</b>	<b>0</b>
Uitgaven	0
Ontvangsten	0
<b>Onderwijscentrum Gent</b>	<b>-8.493.737</b>
<b>Exploitatie</b>	<b>-8.493.737</b>
Uitgaven	8.799.052
Ontvangsten	305.315
<b>Investering</b>	<b>0</b>
Uitgaven	0
Ontvangsten	0
<b>Financiering</b>	<b>0</b>
Uitgaven	0
Ontvangsten	0
<b>Staf Departement Onderwijs, Opvoeding en Jeugd</b>	<b>-2.667.224</b>
<b>Exploitatie</b>	<b>-2.611.518</b>
Uitgaven	2.719.572
Ontvangsten	108.054
<b>Investering</b>	<b>-55.706</b>
Uitgaven	55.706
Ontvangsten	0
<b>Financiering</b>	<b>0</b>
Uitgaven	0
Ontvangsten	0
<b>Departement Organisatiebrede budgetten</b>	<b>570.483.259</b>
<b>Dienst Organisatiebrede budgetten</b>	<b>570.552.662</b>
<b>Exploitatie</b>	<b>570.852.948</b>
Uitgaven	316.786.982
Ontvangsten	887.639.929
<b>Investering</b>	<b>-43.827.072</b>
Uitgaven	44.998.564
Ontvangsten	1.171.492
<b>Financiering</b>	<b>43.526.786</b>
Uitgaven	93.600.640
Ontvangsten	137.127.426
<b>Dienst syndicale hoofdafgevaardigden</b>	<b>-69.403</b>
<b>Exploitatie</b>	<b>-69.403</b>
Uitgaven	69.726
Ontvangsten	323
<b>Investering</b>	<b>0</b>
Uitgaven	0
Ontvangsten	0
<b>Financiering</b>	<b>0</b>
Uitgaven	0
Ontvangsten	0
<b>Departement Stedelijke Ontwikkeling</b>	<b>-104.157.556</b>
<b>Dienst Economie</b>	<b>-7.824.652</b>

<b>Exploitatie</b>	<b>-6.080.363</b>
Uitgaven	6.388.069
Ontvangsten	307.706
<b>Investering</b>	<b>-1.744.289</b>
Uitgaven	1.756.079
Ontvangsten	11.790
<b>Financiering</b>	<b>0</b>
Uitgaven	0
Ontvangsten	0
<b>Dienst Milieu en Klimaat</b>	<b>3.503.080</b>
<b>Exploitatie</b>	<b>4.287.408</b>
Uitgaven	10.262.212
Ontvangsten	14.549.620
<b>Investering</b>	<b>-784.328</b>
Uitgaven	992.843
Ontvangsten	208.515
<b>Financiering</b>	<b>0</b>
Uitgaven	0
Ontvangsten	0
<b>Dienst Stadsarcheologie en monumentenzorg</b>	<b>-1.781.834</b>
<b>Exploitatie</b>	<b>-1.551.084</b>
Uitgaven	1.771.431
Ontvangsten	220.346
<b>Investering</b>	<b>-230.749</b>
Uitgaven	230.749
Ontvangsten	0
<b>Financiering</b>	<b>0</b>
Uitgaven	0
Ontvangsten	0
<b>Dienst Stedenbouw en Ruimtelijke Planning</b>	<b>-4.742.851</b>
<b>Exploitatie</b>	<b>-4.757.851</b>
Uitgaven	6.003.417
Ontvangsten	1.245.566
<b>Investering</b>	<b>15.000</b>
Uitgaven	118.800
Ontvangsten	133.800
<b>Financiering</b>	<b>0</b>
Uitgaven	0
Ontvangsten	0
<b>Dienst Toezicht Wonen, Bouwen en Milieu</b>	<b>-3.951.064</b>
<b>Exploitatie</b>	<b>-3.951.064</b>
Uitgaven	4.165.078
Ontvangsten	214.015
<b>Investering</b>	<b>0</b>
Uitgaven	0
Ontvangsten	0
<b>Financiering</b>	<b>0</b>
Uitgaven	0
Ontvangsten	0
<b>Dienst Wegen, Bruggen en Waterlopen</b>	<b>-38.742.198</b>
<b>Exploitatie</b>	<b>-18.609.622</b>
Uitgaven	22.181.780
Ontvangsten	3.572.158

<b>Investering</b>	<b>-20.132.576</b>
Uitgaven	22.265.592
Ontvangsten	2.133.016
<b>Financiering</b>	<b>0</b>
Uitgaven	0
Ontvangsten	0
<b>Dienst Wonen</b>	<b>-30.685.574</b>
<b>Exploitatie</b>	<b>-6.778.230</b>
Uitgaven	7.080.979
Ontvangsten	302.748
<b>Investering</b>	<b>-21.269.491</b>
Uitgaven	26.654.075
Ontvangsten	5.384.584
<b>Financiering</b>	<b>-2.637.852</b>
Uitgaven	2.637.852
Ontvangsten	0
<b>Groendienst</b>	<b>-27.963.665</b>
<b>Exploitatie</b>	<b>-21.034.373</b>
Uitgaven	22.218.169
Ontvangsten	1.183.796
<b>Investering</b>	<b>-6.929.293</b>
Uitgaven	8.940.583
Ontvangsten	2.011.290
<b>Financiering</b>	<b>0</b>
Uitgaven	0
Ontvangsten	0
<b>IVA Mobiliteitsbedrijf</b>	<b>16.195.734</b>
<b>Exploitatie</b>	<b>20.404.456</b>
Uitgaven	32.258.265
Ontvangsten	52.662.721
<b>Investering</b>	<b>-4.208.723</b>
Uitgaven	4.208.723
Ontvangsten	0
<b>Financiering</b>	<b>0</b>
Uitgaven	0
Ontvangsten	0
<b>Ondersteuning verzelfstandigde entiteiten DEPMGG</b>	<b>-1.178.475</b>
<b>Exploitatie</b>	<b>-1.747.523</b>
Uitgaven	3.813.174
Ontvangsten	2.065.651
<b>Investering</b>	<b>569.048</b>
Uitgaven	9.147
Ontvangsten	578.195
<b>Financiering</b>	<b>0</b>
Uitgaven	0
Ontvangsten	0
<b>Projectbureau Ruimte</b>	<b>-4.790.314</b>
<b>Exploitatie</b>	<b>-2.575.104</b>
Uitgaven	2.655.452
Ontvangsten	80.348
<b>Investering</b>	<b>-2.215.211</b>
Uitgaven	3.693.992
Ontvangsten	1.478.781
<b>Financiering</b>	<b>0</b>

Uitgaven	0
Ontvangsten	0
<b>Staf Departement Stedelijke Ontwikkeling</b>	<b>-2.195.742</b>
<b>Exploitatie</b>	<b>-2.195.742</b>
Uitgaven	2.200.067
Ontvangsten	4.325
<b>Investing</b>	<b>0</b>
Uitgaven	0
Ontvangsten	0
<b>Financiering</b>	<b>0</b>
Uitgaven	0
Ontvangsten	0
<b>Departement Welzijn en Samenleving</b>	<b>-106.327.145</b>
<b>Aansturing Welzijn en Samenleving</b>	<b>-456.849</b>
<b>Exploitatie</b>	<b>-456.849</b>
Uitgaven	457.232
Ontvangsten	383
<b>Investing</b>	<b>0</b>
Uitgaven	0
Ontvangsten	0
<b>Financiering</b>	<b>0</b>
Uitgaven	0
Ontvangsten	0
<b>Campus UCO</b>	<b>-383.944</b>
<b>Exploitatie</b>	<b>-141.898</b>
Uitgaven	146.830
Ontvangsten	4.932
<b>Investing</b>	<b>-242.046</b>
Uitgaven	242.046
Ontvangsten	0
<b>Financiering</b>	<b>0</b>
Uitgaven	0
Ontvangsten	0
<b>Decentraal maatschappelijk werk</b>	<b>-20.408.209</b>
<b>Exploitatie</b>	<b>-19.491.206</b>
Uitgaven	103.911.888
Ontvangsten	84.420.682
<b>Investing</b>	<b>0</b>
Uitgaven	0
Ontvangsten	0
<b>Financiering</b>	<b>-917.003</b>
Uitgaven	917.003
Ontvangsten	0
<b>Dienst Activering en Werk</b>	<b>-12.395.659</b>
<b>Exploitatie</b>	<b>-12.395.659</b>
Uitgaven	26.525.763
Ontvangsten	14.130.104
<b>Investing</b>	<b>0</b>
Uitgaven	0
Ontvangsten	0
<b>Financiering</b>	<b>0</b>
Uitgaven	0
Ontvangsten	0
<b>Dienst Lokaal sociaal beleid</b>	<b>-8.779.749</b>

<b>Exploitatie</b>	<b>-8.578.347</b>
Uitgaven	18.213.335
Ontvangsten	9.634.988
<b>Investing</b>	<b>-201.402</b>
Uitgaven	866.957
Ontvangsten	665.555
<b>Financiering</b>	<b>0</b>
Uitgaven	0
Ontvangsten	0
<b>Dienst Ontmoeten en Verbinden</b>	<b>-4.949.515</b>
<b>Exploitatie</b>	<b>-4.949.515</b>
Uitgaven	5.116.794
Ontvangsten	167.279
<b>Investing</b>	<b>0</b>
Uitgaven	0
Ontvangsten	0
<b>Financiering</b>	<b>0</b>
Uitgaven	0
Ontvangsten	0
<b>Dienst Preventie voor Veiligheid</b>	<b>-3.779.583</b>
<b>Exploitatie</b>	<b>-3.770.484</b>
Uitgaven	6.002.702
Ontvangsten	2.232.219
<b>Investing</b>	<b>-9.099</b>
Uitgaven	9.099
Ontvangsten	0
<b>Financiering</b>	<b>0</b>
Uitgaven	0
Ontvangsten	0
<b>Dienstenbedrijf Sociale Economie</b>	<b>-8.897.406</b>
<b>Exploitatie</b>	<b>-8.007.167</b>
Uitgaven	12.381.174
Ontvangsten	4.374.007
<b>Investing</b>	<b>-890.240</b>
Uitgaven	1.790.166
Ontvangsten	899.926
<b>Financiering</b>	<b>0</b>
Uitgaven	0
Ontvangsten	0
<b>Outreached werken, Asiel en Vluchtelingen</b>	<b>-938.640</b>
<b>Exploitatie</b>	<b>-938.640</b>
Uitgaven	7.107.877
Ontvangsten	6.169.237
<b>Investing</b>	<b>0</b>
Uitgaven	11.179
Ontvangsten	11.179
<b>Financiering</b>	<b>0</b>
Uitgaven	0
Ontvangsten	0
<b>Thematische hulp</b>	<b>-16.957.995</b>
<b>Exploitatie</b>	<b>-15.115.194</b>
Uitgaven	16.744.501
Ontvangsten	1.629.307
<b>Investing</b>	<b>-147.325</b>

Uitgaven	178.674
Ontvangsten	31.350
<b>Financiering</b>	<b>-1.695.477</b>
Uitgaven	1.820.412
Ontvangsten	124.935
<b>Welzijnsbureaus+</b>	<b>-28.379.594</b>
<b>Exploitatie</b>	<b>-27.893.772</b>
Uitgaven	33.544.666
Ontvangsten	5.650.895
<b>Investering</b>	<b>-485.822</b>
Uitgaven	549.240
Ontvangsten	63.418
<b>Financiering</b>	<b>0</b>
Uitgaven	0
Ontvangsten	0
<b>Ombudsdienst</b>	<b>-535.478</b>
<b>Ombudsdienst</b>	<b>-535.478</b>
<b>Exploitatie</b>	<b>-535.478</b>
Uitgaven	536.659
Ontvangsten	1.181
<b>Investering</b>	<b>0</b>
Uitgaven	0
Ontvangsten	0
<b>Financiering</b>	<b>0</b>
Uitgaven	0
Ontvangsten	0
<b>Politiek Bestuur</b>	<b>-11.794.974</b>
<b>College en Kabinetssecretariaten</b>	<b>-10.081.458</b>
<b>Exploitatie</b>	<b>-10.081.458</b>
Uitgaven	10.096.303
Ontvangsten	14.845
<b>Investering</b>	<b>0</b>
Uitgaven	0
Ontvangsten	0
<b>Financiering</b>	<b>0</b>
Uitgaven	0
Ontvangsten	0
<b>Fractiesecretariaten Gemeenteraad</b>	<b>-1.713.516</b>
<b>Exploitatie</b>	<b>-1.713.516</b>
Uitgaven	1.717.731
Ontvangsten	4.215
<b>Investering</b>	<b>0</b>
Uitgaven	0
Ontvangsten	0
<b>Financiering</b>	<b>0</b>
Uitgaven	0
Ontvangsten	0



# DEEL 3 | TOELICHTING BIJ DE JAARREKENING

## 17. Investeringsprojecten

Dit rapport geeft een gedetailleerd overzicht van de investeringen per prioritaire (Programma)Operationele Doelstelling.



# Investeringsprojecten

## OD10001 - Verhogen van de woonkwaliteit en energiezuinigheid van de Gentse woningen

	Reeds gerealiseerd		Nog te realiseren		Totaal
	vóór MJP	in MJP	in MJP	na MJP	
<b>I Uitgaven</b>	<b>11.346.332</b>	<b>16.530.096</b>	<b>0</b>	<b>1.269.271</b>	<b>29.145.700</b>
<b>A. Investerings in financiële vaste activa</b>	<b>1.500.000</b>	<b>4.263.336</b>	<b>0</b>	<b>0</b>	<b>5.763.336</b>
1. Extern verzelfstandigde agentschappen	1.500.000	4.263.336	0	0	5.763.336
2. Intergemeentelijke samenwerkingsverbanden en soortgelijke entiteiten	0	0	0	0	0
3. OCMW-verenigingen	0	0	0	0	0
4. Andere financiële vaste activa	0	0	0	0	0
<b>B. Investerings in materiële vaste activa</b>	<b>0</b>	<b>797.250</b>	<b>0</b>	<b>1.228.458</b>	<b>2.025.707</b>
1. Gemeenschapsgoederen en bedrijfsmatige MVA	0	758.245	0	1.228.458	1.986.703
a. Terreinen en gebouwen	0	748.205	0	1.228.458	1.976.663
b. Wegen en andere infrastructuur	0	0	0	0	0
c. Roerende goederen	0	1.028	0	0	1.028
d. Leasing en soortgelijke rechten	0	0	0	0	0
e. Erfgoed	0	9.012	0	0	9.012
2. Andere materiële vaste activa	0	39.005	0	0	39.005
a. Onroerende goederen	0	39.005	0	0	39.005
b. Roerende goederen	0	0	0	0	0
<b>C. Investerings in immateriële vaste activa</b>	<b>0</b>	<b>0</b>	<b>0</b>	<b>0</b>	<b>0</b>
<b>D. Toegestane investeringssubsidies</b>	<b>9.846.332</b>	<b>11.469.510</b>	<b>0</b>	<b>40.814</b>	<b>21.356.656</b>

	Reeds gerealiseerd		Nog te realiseren		Totaal
	vóór MJP	in MJP	in MJP	na MJP	
<b>II. Ontvangsten</b>	<b>570.265</b>	<b>2.843.042</b>	<b>0</b>	<b>2.992.274</b>	<b>6.405.581</b>
<b>A. Verkoop van financiële vaste activa</b>	<b>0</b>	<b>2.509.585</b>	<b>0</b>	<b>2.400.418</b>	<b>4.910.003</b>
1. Extern verzelfstandigde agentschappen	0	2.509.585	0	2.400.418	4.910.003
2. Intergemeentelijke samenwerkingsverbanden en soortgelijke entiteiten	0	0	0	0	0
3. OCMW-verenigingen	0	0	0	0	0
4. Andere financiële vaste activa	0	0	0	0	0
<b>B. Verkoop van materiële vaste activa</b>	<b>0</b>	<b>0</b>	<b>0</b>	<b>0</b>	<b>0</b>
1. Gemeenschapsgoederen en bedrijfsmatige MVA	0	0	0	0	0
a. Terreinen en gebouwen	0	0	0	0	0
b. Wegen en andere infrastructuur	0	0	0	0	0
c. Roerende goederen	0	0	0	0	0
d. Leasing en soortgelijke rechten	0	0	0	0	0
e. Erfgoed	0	0	0	0	0
2. Andere materiële vaste activa	0	0	0	0	0
a. Onroerende goederen	0	0	0	0	0
b. Roerende goederen	0	0	0	0	0
<b>C. Verkoop van immateriële vaste activa</b>	<b>0</b>	<b>0</b>	<b>0</b>	<b>0</b>	<b>0</b>
<b>D. Investeringssubsidies en -schenkingen</b>	<b>570.265</b>	<b>333.457</b>	<b>0</b>	<b>591.856</b>	<b>1.495.578</b>

**OD10002 - Verhogen van het aanbod aan betaalbare woningen met sterke focus op Gentenaars met een laag inkomen, grote gezinnen en de huurmarkt**

	Reeds gerealiseerd		Nog te realiseren		Totaal
	vóór MJP	in MJP	in MJP	na MJP	
<b>I Uitgaven</b>	<b>19.841.355</b>	<b>43.894.870</b>	<b>0</b>	<b>8.119.253</b>	<b>71.855.478</b>
<b>A. Investerings in financiële vaste activa</b>	<b>11.422.657</b>	<b>11.283.667</b>	<b>0</b>	<b>2.716.333</b>	<b>25.422.657</b>
1. Extern verzelfstandigde agentschappen	1.422.657	11.283.667	0	2.716.333	15.422.657
2. Intergemeentelijke samenwerkingsverbanden en soortgelijke entiteiten	0	0	0	0	0
3. OCMW-verenigingen	0	0	0	0	0
4. Andere financiële vaste activa	10.000.000	0	0	0	10.000.000
<b>B. Investerings in materiële vaste activa</b>	<b>24.183</b>	<b>4.552.950</b>	<b>0</b>	<b>3.980.366</b>	<b>8.557.500</b>
1. Gemeenschapsgoederen en bedrijfsmatige MVA	24.183	4.552.950	0	3.980.366	8.557.500
a. Terreinen en gebouwen	24.183	4.542.806	0	3.980.366	8.547.355
b. Wegen en andere infrastructuur	0	0	0	0	0
c. Roerende goederen	0	10.144	0	0	10.144
d. Leasing en soortgelijke rechten	0	0	0	0	0
e. Erfgoed	0	0	0	0	0
2. Andere materiële vaste activa	0	0	0	0	0
a. Onroerende goederen	0	0	0	0	0
b. Roerende goederen	0	0	0	0	0
<b>C. Investerings in immateriële vaste activa</b>	<b>0</b>	<b>0</b>	<b>0</b>	<b>0</b>	<b>0</b>
<b>D. Toegestane investeringssubsidies</b>	<b>8.394.515</b>	<b>28.058.252</b>	<b>0</b>	<b>1.422.554</b>	<b>37.875.322</b>

	Reeds gerealiseerd		Nog te realiseren		Totaal
	vóór MJP	in MJP	in MJP	na MJP	
<b>II. Ontvangsten</b>	<b>5.548.943</b>	<b>4.488.452</b>	<b>0</b>	<b>0</b>	<b>10.037.395</b>
<b>A. Verkoop van financiële vaste activa</b>	<b>4.198.943</b>	<b>1.940.000</b>	<b>0</b>	<b>0</b>	<b>6.138.943</b>
1. Extern verzelfstandigde agentschappen	4.198.943	1.940.000	0	0	6.138.943
2. Intergemeentelijke samenwerkingsverbanden en soortgelijke entiteiten	0	0	0	0	0
3. OCMW-verenigingen	0	0	0	0	0
4. Andere financiële vaste activa	0	0	0	0	0
<b>B. Verkoop van materiële vaste activa</b>	<b>0</b>	<b>1.031.488</b>	<b>0</b>	<b>0</b>	<b>1.031.488</b>
1. Gemeenschapsgoederen en bedrijfsmatige MVA	0	1.031.488	0	0	1.031.488
a. Terreinen en gebouwen	0	1.031.488	0	0	1.031.488
b. Wegen en andere infrastructuur	0	0	0	0	0
c. Roerende goederen	0	0	0	0	0
d. Leasing en soortgelijke rechten	0	0	0	0	0
e. Erfgoed	0	0	0	0	0
2. Andere materiële vaste activa	0	0	0	0	0
a. Onroerende goederen	0	0	0	0	0
b. Roerende goederen	0	0	0	0	0
<b>C. Verkoop van immateriële vaste activa</b>	<b>0</b>	<b>0</b>	<b>0</b>	<b>0</b>	<b>0</b>
<b>D. Investeringssubsidies en -schenkingen</b>	<b>1.350.000</b>	<b>1.516.964</b>	<b>0</b>	<b>0</b>	<b>2.866.964</b>

**OD10003 - Verhogen van de woonzekerheid en de toegankelijkheid tot de woningmarkt**

	Reeds gerealiseerd		Nog te realiseren		Totaal
	vóór MJP	in MJP	in MJP	na MJP	
<b>I Uitgaven</b>	<b>497.445</b>	<b>2.228.733</b>	<b>0</b>	<b>51.178</b>	<b>2.777.356</b>
<b>A. Investerings in financiële vaste activa</b>	<b>35.700</b>	<b>0</b>	<b>0</b>	<b>0</b>	<b>35.700</b>
1. Extern verzelfstandigde agentschappen	0	0	0	0	0
2. Intergemeentelijke samenwerkingsverbanden en soortgelijke entiteiten	0	0	0	0	0
3. OCMW-verenigingen	35.476	0	0	0	35.476
4. Andere financiële vaste activa	223	0	0	0	223
<b>B. Investerings in materiële vaste activa</b>	<b>461.745</b>	<b>514.577</b>	<b>0</b>	<b>0</b>	<b>976.322</b>
1. Gemeenschapsgoederen en bedrijfsmatige MVA	461.745	514.577	0	0	976.322
a. Terreinen en gebouwen	305.068	514.577	0	0	819.645
b. Wegen en andere infrastructuur	0	0	0	0	0
c. Roerende goederen	156.677	0	0	0	156.677
d. Leasing en soortgelijke rechten	0	0	0	0	0
e. Erfgoed	0	0	0	0	0
2. Andere materiële vaste activa	0	0	0	0	0
a. Onroerende goederen	0	0	0	0	0
b. Roerende goederen	0	0	0	0	0
<b>C. Investerings in immateriële vaste activa</b>	<b>0</b>	<b>0</b>	<b>0</b>	<b>0</b>	<b>0</b>
<b>D. Toegestane investeringssubsidies</b>	<b>0</b>	<b>1.714.156</b>	<b>0</b>	<b>51.178</b>	<b>1.765.334</b>

	Reeds gerealiseerd		Nog te realiseren		Totaal
	vóór MJP	in MJP	in MJP	na MJP	
<b>II. Ontvangsten</b>	<b>57.245</b>	<b>369.988</b>	<b>0</b>	<b>0</b>	<b>427.233</b>
<b>A. Verkoop van financiële vaste activa</b>	<b>29.700</b>	<b>0</b>	<b>0</b>	<b>0</b>	<b>29.700</b>
1. Extern verzelfstandigde agentschappen	0	0	0	0	0
2. Intergemeentelijke samenwerkingsverbanden en soortgelijke entiteiten	0	0	0	0	0
3. OCMW-verenigingen	0	0	0	0	0
4. Andere financiële vaste activa	29.700	0	0	0	29.700
<b>B. Verkoop van materiële vaste activa</b>	<b>0</b>	<b>0</b>	<b>0</b>	<b>0</b>	<b>0</b>
1. Gemeenschapsgoederen en bedrijfsmatige MVA	0	0	0	0	0
a. Terreinen en gebouwen	0	0	0	0	0
b. Wegen en andere infrastructuur	0	0	0	0	0
c. Roerende goederen	0	0	0	0	0
d. Leasing en soortgelijke rechten	0	0	0	0	0
e. Erfgoed	0	0	0	0	0
2. Andere materiële vaste activa	0	0	0	0	0
a. Onroerende goederen	0	0	0	0	0
b. Roerende goederen	0	0	0	0	0
<b>C. Verkoop van immateriële vaste activa</b>	<b>0</b>	<b>0</b>	<b>0</b>	<b>0</b>	<b>0</b>
<b>D. Investeringssubsidies en -schenkingen</b>	<b>27.545</b>	<b>369.988</b>	<b>0</b>	<b>0</b>	<b>397.533</b>

**OD10004 - Faciliteren van ondernemerschap in de start- en groeifase**

	Reeds gerealiseerd		Nog te realiseren		Totaal
	vóór MJP	in MJP	in MJP	na MJP	
<b><i>I Uitgaven</i></b>	<b>2.286.307</b>	<b>3.254.203</b>	<b>0</b>	<b>2.803.185</b>	<b>8.343.695</b>
<b>A. Investerings in financiële vaste activa</b>	<b>59.387</b>	<b>0</b>	<b>0</b>	<b>0</b>	<b>59.387</b>
1. Extern verzelfstandigde agentschappen	59.387	0	0	0	59.387
2. Intergemeentelijke samenwerkingsverbanden en soortgelijke entiteiten	0	0	0	0	0
3. OCMW-verenigingen	0	0	0	0	0
4. Andere financiële vaste activa	0	0	0	0	0
<b>B. Investerings in materiële vaste activa</b>	<b>0</b>	<b>14.570</b>	<b>0</b>	<b>0</b>	<b>14.570</b>
1. Gemeenschapsgoederen en bedrijfsmatige MVA	0	14.570	0	0	14.570
a. Terreinen en gebouwen	0	14.570	0	0	14.570
b. Wegen en andere infrastructuur	0	0	0	0	0
c. Roerende goederen	0	0	0	0	0
d. Leasing en soortgelijke rechten	0	0	0	0	0
e. Erfgoed	0	0	0	0	0
2. Andere materiële vaste activa	0	0	0	0	0
a. Onroerende goederen	0	0	0	0	0
b. Roerende goederen	0	0	0	0	0
<b>C. Investerings in immateriële vaste activa</b>	<b>0</b>	<b>0</b>	<b>0</b>	<b>0</b>	<b>0</b>
<b>D. Toegestane investeringssubsidies</b>	<b>2.226.919</b>	<b>3.239.633</b>	<b>0</b>	<b>2.803.185</b>	<b>8.269.738</b>

	Reeds gerealiseerd		Nog te realiseren		Totaal
	vóór MJP	in MJP	in MJP	na MJP	
<b>II. Ontvangsten</b>	<b>41.618</b>	<b>0</b>	<b>0</b>	<b>0</b>	<b>41.618</b>
<b>A. Verkoop van financiële vaste activa</b>	<b>0</b>	<b>0</b>	<b>0</b>	<b>0</b>	<b>0</b>
1. Extern verzelfstandigde agentschappen	0	0	0	0	0
2. Intergemeentelijke samenwerkingsverbanden en soortgelijke entiteiten	0	0	0	0	0
3. OCMW-verenigingen	0	0	0	0	0
4. Andere financiële vaste activa	0	0	0	0	0
<b>B. Verkoop van materiële vaste activa</b>	<b>0</b>	<b>0</b>	<b>0</b>	<b>0</b>	<b>0</b>
1. Gemeenschapsgoederen en bedrijfsmatige MVA	0	0	0	0	0
a. Terreinen en gebouwen	0	0	0	0	0
b. Wegen en andere infrastructuur	0	0	0	0	0
c. Roerende goederen	0	0	0	0	0
d. Leasing en soortgelijke rechten	0	0	0	0	0
e. Erfgoed	0	0	0	0	0
2. Andere materiële vaste activa	0	0	0	0	0
a. Onroerende goederen	0	0	0	0	0
b. Roerende goederen	0	0	0	0	0
<b>C. Verkoop van immateriële vaste activa</b>	<b>0</b>	<b>0</b>	<b>0</b>	<b>0</b>	<b>0</b>
<b>D. Investeringssubsidies en -schenkingen</b>	<b>41.618</b>	<b>0</b>	<b>0</b>	<b>0</b>	<b>41.618</b>

## OD10005 - Opschalen van de economie van de toekomst

	Reeds gerealiseerd		Nog te realiseren		Totaal
	vóór MJP	in MJP	in MJP	na MJP	
<b>I Uitgaven</b>	<b>2.536.332</b>	<b>1.428.154</b>	<b>0</b>	<b>165.998</b>	<b>4.130.485</b>
<b>A. Investerings in financiële vaste activa</b>	<b>1.130.000</b>	<b>0</b>	<b>0</b>	<b>0</b>	<b>1.130.000</b>
1. Extern verzelfstandigde agentschappen	1.130.000	0	0	0	1.130.000
2. Intergemeentelijke samenwerkingsverbanden en soortgelijke entiteiten	0	0	0	0	0
3. OCMW-verenigingen	0	0	0	0	0
4. Andere financiële vaste activa	0	0	0	0	0
<b>B. Investerings in materiële vaste activa</b>	<b>0</b>	<b>431.904</b>	<b>0</b>	<b>0</b>	<b>431.904</b>
1. Gemeenschapsgoederen en bedrijfsmatige MVA	0	431.904	0	0	431.904
a. Terreinen en gebouwen	0	431.904	0	0	431.904
b. Wegen en andere infrastructuur	0	0	0	0	0
c. Roerende goederen	0	0	0	0	0
d. Leasing en soortgelijke rechten	0	0	0	0	0
e. Erfgoed	0	0	0	0	0
2. Andere materiële vaste activa	0	0	0	0	0
a. Onroerende goederen	0	0	0	0	0
b. Roerende goederen	0	0	0	0	0
<b>C. Investerings in immateriële vaste activa</b>	<b>0</b>	<b>0</b>	<b>0</b>	<b>0</b>	<b>0</b>
<b>D. Toegestane investeringssubsidies</b>	<b>1.406.332</b>	<b>996.250</b>	<b>0</b>	<b>165.998</b>	<b>2.568.580</b>

	Reeds gerealiseerd		Nog te realiseren		Totaal
	vóór MJP	in MJP	in MJP	na MJP	
<b>II. Ontvangsten</b>	<b>30.000</b>	<b>311.696</b>	<b>0</b>	<b>0</b>	<b>341.696</b>
<b>A. Verkoop van financiële vaste activa</b>	<b>30.000</b>	<b>0</b>	<b>0</b>	<b>0</b>	<b>30.000</b>
1. Extern verzelfstandigde agentschappen	30.000	0	0	0	30.000
2. Intergemeentelijke samenwerkingsverbanden en soortgelijke entiteiten	0	0	0	0	0
3. OCMW-verenigingen	0	0	0	0	0
4. Andere financiële vaste activa	0	0	0	0	0
<b>B. Verkoop van materiële vaste activa</b>	<b>0</b>	<b>0</b>	<b>0</b>	<b>0</b>	<b>0</b>
1. Gemeenschapsgoederen en bedrijfsmatige MVA	0	0	0	0	0
a. Terreinen en gebouwen	0	0	0	0	0
b. Wegen en andere infrastructuur	0	0	0	0	0
c. Roerende goederen	0	0	0	0	0
d. Leasing en soortgelijke rechten	0	0	0	0	0
e. Erfgoed	0	0	0	0	0
2. Andere materiële vaste activa	0	0	0	0	0
a. Onroerende goederen	0	0	0	0	0
b. Roerende goederen	0	0	0	0	0
<b>C. Verkoop van immateriële vaste activa</b>	<b>0</b>	<b>0</b>	<b>0</b>	<b>0</b>	<b>0</b>
<b>D. Investeringssubsidies en -schenkingen</b>	<b>0</b>	<b>311.696</b>	<b>0</b>	<b>0</b>	<b>311.696</b>

**OD10006 - Stimuleren van een bruisend en divers handel- en horecaweefsel**

	Reeds gerealiseerd		Nog te realiseren		Totaal
	vóór MJP	in MJP	in MJP	na MJP	
<b>I Uitgaven</b>	<b>2.126.434</b>	<b>1.366.900</b>	<b>0</b>	<b>1.650.000</b>	<b>5.143.334</b>
<b>A. Investerings in financiële vaste activa</b>	<b>0</b>	<b>0</b>	<b>0</b>	<b>0</b>	<b>0</b>
1. Extern verzelfstandigde agentschappen	0	0	0	0	0
2. Intergemeentelijke samenwerkingsverbanden en soortgelijke entiteiten	0	0	0	0	0
3. OCMW-verenigingen	0	0	0	0	0
4. Andere financiële vaste activa	0	0	0	0	0
<b>B. Investerings in materiële vaste activa</b>	<b>0</b>	<b>11.790</b>	<b>0</b>	<b>0</b>	<b>11.790</b>
1. Gemeenschapsgoederen en bedrijfsmatige MVA	0	11.790	0	0	11.790
a. Terreinen en gebouwen	0	0	0	0	0
b. Wegen en andere infrastructuur	0	11.790	0	0	11.790
c. Roerende goederen	0	0	0	0	0
d. Leasing en soortgelijke rechten	0	0	0	0	0
e. Erfgoed	0	0	0	0	0
2. Andere materiële vaste activa	0	0	0	0	0
a. Onroerende goederen	0	0	0	0	0
b. Roerende goederen	0	0	0	0	0
<b>C. Investerings in immateriële vaste activa</b>	<b>0</b>	<b>17.787</b>	<b>0</b>	<b>0</b>	<b>17.787</b>
<b>D. Toegestane investeringssubsidies</b>	<b>2.126.434</b>	<b>1.337.323</b>	<b>0</b>	<b>1.650.000</b>	<b>5.113.757</b>

	Reeds gerealiseerd		Nog te realiseren		Totaal
	vóór MJP	in MJP	in MJP	na MJP	
<b>II. Ontvangsten</b>	<b>275.029</b>	<b>72.258</b>	<b>0</b>	<b>30.000</b>	<b>377.287</b>
<b>A. Verkoop van financiële vaste activa</b>	<b>0</b>	<b>0</b>	<b>0</b>	<b>0</b>	<b>0</b>
1. Extern verzelfstandigde agentschappen	0	0	0	0	0
2. Intergemeentelijke samenwerkingsverbanden en soortgelijke entiteiten	0	0	0	0	0
3. OCMW-verenigingen	0	0	0	0	0
4. Andere financiële vaste activa	0	0	0	0	0
<b>B. Verkoop van materiële vaste activa</b>	<b>0</b>	<b>0</b>	<b>0</b>	<b>0</b>	<b>0</b>
1. Gemeenschapsgoederen en bedrijfsmatige MVA	0	0	0	0	0
a. Terreinen en gebouwen	0	0	0	0	0
b. Wegen en andere infrastructuur	0	0	0	0	0
c. Roerende goederen	0	0	0	0	0
d. Leasing en soortgelijke rechten	0	0	0	0	0
e. Erfgoed	0	0	0	0	0
2. Andere materiële vaste activa	0	0	0	0	0
a. Onroerende goederen	0	0	0	0	0
b. Roerende goederen	0	0	0	0	0
<b>C. Verkoop van immateriële vaste activa</b>	<b>0</b>	<b>0</b>	<b>0</b>	<b>0</b>	<b>0</b>
<b>D. Investeringssubsidies en -schenkingen</b>	<b>275.029</b>	<b>72.258</b>	<b>0</b>	<b>30.000</b>	<b>377.287</b>

## OD10007 - Verlagen van de klimaatvoetafdruk van voeding

	Reeds gerealiseerd		Nog te realiseren		Totaal
	vóór MJP	in MJP	in MJP	na MJP	
<b>I Uitgaven</b>	<b>0</b>	<b>30.984</b>	<b>0</b>	<b>0</b>	<b>30.984</b>
<b>A. Investerings in financiële vaste activa</b>	<b>0</b>	<b>0</b>	<b>0</b>	<b>0</b>	<b>0</b>
1. Extern verzelfstandigde agentschappen	0	0	0	0	0
2. Intergemeentelijke samenwerkingsverbanden en soortgelijke entiteiten	0	0	0	0	0
3. OCMW-verenigingen	0	0	0	0	0
4. Andere financiële vaste activa	0	0	0	0	0
<b>B. Investerings in materiële vaste activa</b>	<b>0</b>	<b>0</b>	<b>0</b>	<b>0</b>	<b>0</b>
1. Gemeenschapsgoederen en bedrijfsmatige MVA	0	0	0	0	0
a. Terreinen en gebouwen	0	0	0	0	0
b. Wegen en andere infrastructuur	0	0	0	0	0
c. Roerende goederen	0	0	0	0	0
d. Leasing en soortgelijke rechten	0	0	0	0	0
e. Erfgoed	0	0	0	0	0
2. Andere materiële vaste activa	0	0	0	0	0
a. Onroerende goederen	0	0	0	0	0
b. Roerende goederen	0	0	0	0	0
<b>C. Investerings in immateriële vaste activa</b>	<b>0</b>	<b>0</b>	<b>0</b>	<b>0</b>	<b>0</b>
<b>D. Toegestane investeringssubsidies</b>	<b>0</b>	<b>30.984</b>	<b>0</b>	<b>0</b>	<b>30.984</b>

	Reeds gerealiseerd		Nog te realiseren		Totaal
	vóór MJP	in MJP	in MJP	na MJP	
<b><i>II Ontvangsten</i></b>	<b>0</b>	<b>0</b>	<b>0</b>	<b>0</b>	<b>0</b>
<b>A. Verkoop van financiële vaste activa</b>	<b>0</b>	<b>0</b>	<b>0</b>	<b>0</b>	<b>0</b>
1. Extern verzelfstandigde agentschappen	0	0	0	0	0
2. Intergemeentelijke samenwerkingsverbanden en soortgelijke entiteiten	0	0	0	0	0
3. OCMW-verenigingen	0	0	0	0	0
4. Andere financiële vaste activa	0	0	0	0	0
<b>B. Verkoop van materiële vaste activa</b>	<b>0</b>	<b>0</b>	<b>0</b>	<b>0</b>	<b>0</b>
1. Gemeenschapsgoederen en bedrijfsmatige MVA	0	0	0	0	0
a. Terreinen en gebouwen	0	0	0	0	0
b. Wegen en andere infrastructuur	0	0	0	0	0
c. Roerende goederen	0	0	0	0	0
d. Leasing en soortgelijke rechten	0	0	0	0	0
e. Erfgoed	0	0	0	0	0
2. Andere materiële vaste activa	0	0	0	0	0
a. Onroerende goederen	0	0	0	0	0
b. Roerende goederen	0	0	0	0	0
<b>C. Verkoop van immateriële vaste activa</b>	<b>0</b>	<b>0</b>	<b>0</b>	<b>0</b>	<b>0</b>
<b>D. Investeringssubsidies en -schenkingen</b>	<b>0</b>	<b>0</b>	<b>0</b>	<b>0</b>	<b>0</b>

**OD10008 - Verlagen van de CO2-voetafdruk van de industrie, KMO's en dienstensector**

	Reeds gerealiseerd		Nog te realiseren		Totaal
	vóór MJP	in MJP	in MJP	na MJP	
<b>I Uitgaven</b>	<b>0</b>	<b>371.398</b>	<b>0</b>	<b>900.000</b>	<b>1.271.398</b>
<b>A. Investerings in financiële vaste activa</b>	<b>0</b>	<b>0</b>	<b>0</b>	<b>0</b>	<b>0</b>
1. Extern verzelfstandigde agentschappen	0	0	0	0	0
2. Intergemeentelijke samenwerkingsverbanden en soortgelijke entiteiten	0	0	0	0	0
3. OCMW-verenigingen	0	0	0	0	0
4. Andere financiële vaste activa	0	0	0	0	0
<b>B. Investerings in materiële vaste activa</b>	<b>0</b>	<b>0</b>	<b>0</b>	<b>0</b>	<b>0</b>
1. Gemeenschapsgoederen en bedrijfsmatige MVA	0	0	0	0	0
a. Terreinen en gebouwen	0	0	0	0	0
b. Wegen en andere infrastructuur	0	0	0	0	0
c. Roerende goederen	0	0	0	0	0
d. Leasing en soortgelijke rechten	0	0	0	0	0
e. Erfgoed	0	0	0	0	0
2. Andere materiële vaste activa	0	0	0	0	0
a. Onroerende goederen	0	0	0	0	0
b. Roerende goederen	0	0	0	0	0
<b>C. Investerings in immateriële vaste activa</b>	<b>0</b>	<b>0</b>	<b>0</b>	<b>0</b>	<b>0</b>
<b>D. Toegestane investeringssubsidies</b>	<b>0</b>	<b>371.398</b>	<b>0</b>	<b>900.000</b>	<b>1.271.398</b>

	Reeds gerealiseerd		Nog te realiseren		Totaal
	vóór MJP	in MJP	in MJP	na MJP	
<b>II. Ontvangsten</b>	<b>0</b>	<b>0</b>	<b>0</b>	<b>0</b>	<b>0</b>
<b>A. Verkoop van financiële vaste activa</b>	<b>0</b>	<b>0</b>	<b>0</b>	<b>0</b>	<b>0</b>
1. Extern verzelfstandigde agentschappen	0	0	0	0	0
2. Intergemeentelijke samenwerkingsverbanden en soortgelijke entiteiten	0	0	0	0	0
3. OCMW-verenigingen	0	0	0	0	0
4. Andere financiële vaste activa	0	0	0	0	0
<b>B. Verkoop van materiële vaste activa</b>	<b>0</b>	<b>0</b>	<b>0</b>	<b>0</b>	<b>0</b>
1. Gemeenschapsgoederen en bedrijfsmatige MVA	0	0	0	0	0
a. Terreinen en gebouwen	0	0	0	0	0
b. Wegen en andere infrastructuur	0	0	0	0	0
c. Roerende goederen	0	0	0	0	0
d. Leasing en soortgelijke rechten	0	0	0	0	0
e. Erfgoed	0	0	0	0	0
2. Andere materiële vaste activa	0	0	0	0	0
a. Onroerende goederen	0	0	0	0	0
b. Roerende goederen	0	0	0	0	0
<b>C. Verkoop van immateriële vaste activa</b>	<b>0</b>	<b>0</b>	<b>0</b>	<b>0</b>	<b>0</b>
<b>D. Investeringssubsidies en -schenkingen</b>	<b>0</b>	<b>0</b>	<b>0</b>	<b>0</b>	<b>0</b>

## OD10009 - Verhogen van de lokale productie van hernieuwbare energie

	Reeds gerealiseerd		Nog te realiseren		Totaal
	vóór MJP	in MJP	in MJP	na MJP	
<b>I Uitgaven</b>	<b>1.000.000</b>	<b>409.464</b>	<b>0</b>	<b>0</b>	<b>1.409.464</b>
<b>A. Investerings in financiële vaste activa</b>	<b>0</b>	<b>0</b>	<b>0</b>	<b>0</b>	<b>0</b>
1. Extern verzelfstandigde agentschappen	0	0	0	0	0
2. Intergemeentelijke samenwerkingsverbanden en soortgelijke entiteiten	0	0	0	0	0
3. OCMW-verenigingen	0	0	0	0	0
4. Andere financiële vaste activa	0	0	0	0	0
<b>B. Investerings in materiële vaste activa</b>	<b>0</b>	<b>15.651</b>	<b>0</b>	<b>0</b>	<b>15.651</b>
1. Gemeenschapsgoederen en bedrijfsmatige MVA	0	15.651	0	0	15.651
a. Terreinen en gebouwen	0	15.651	0	0	15.651
b. Wegen en andere infrastructuur	0	0	0	0	0
c. Roerende goederen	0	0	0	0	0
d. Leasing en soortgelijke rechten	0	0	0	0	0
e. Erfgoed	0	0	0	0	0
2. Andere materiële vaste activa	0	0	0	0	0
a. Onroerende goederen	0	0	0	0	0
b. Roerende goederen	0	0	0	0	0
<b>C. Investerings in immateriële vaste activa</b>	<b>0</b>	<b>23.813</b>	<b>0</b>	<b>0</b>	<b>23.813</b>
<b>D. Toegestane investeringssubsidies</b>	<b>1.000.000</b>	<b>370.000</b>	<b>0</b>	<b>0</b>	<b>1.370.000</b>

	Reeds gerealiseerd		Nog te realiseren		Totaal
	vóór MJP	in MJP	in MJP	na MJP	
<b>II. Ontvangsten</b>	<b>900.000</b>	<b>377.786</b>	<b>0</b>	<b>0</b>	<b>1.277.786</b>
<b>A. Verkoop van financiële vaste activa</b>	<b>0</b>	<b>0</b>	<b>0</b>	<b>0</b>	<b>0</b>
1. Extern verzelfstandigde agentschappen	0	0	0	0	0
2. Intergemeentelijke samenwerkingsverbanden en soortgelijke entiteiten	0	0	0	0	0
3. OCMW-verenigingen	0	0	0	0	0
4. Andere financiële vaste activa	0	0	0	0	0
<b>B. Verkoop van materiële vaste activa</b>	<b>0</b>	<b>0</b>	<b>0</b>	<b>0</b>	<b>0</b>
1. Gemeenschapsgoederen en bedrijfsmatige MVA	0	0	0	0	0
a. Terreinen en gebouwen	0	0	0	0	0
b. Wegen en andere infrastructuur	0	0	0	0	0
c. Roerende goederen	0	0	0	0	0
d. Leasing en soortgelijke rechten	0	0	0	0	0
e. Erfgoed	0	0	0	0	0
2. Andere materiële vaste activa	0	0	0	0	0
a. Onroerende goederen	0	0	0	0	0
b. Roerende goederen	0	0	0	0	0
<b>C. Verkoop van immateriële vaste activa</b>	<b>0</b>	<b>0</b>	<b>0</b>	<b>0</b>	<b>0</b>
<b>D. Investeringssubsidies en -schenkingen</b>	<b>900.000</b>	<b>377.786</b>	<b>0</b>	<b>0</b>	<b>1.277.786</b>

## OD10010 - Optimaliseren van het waterbeleid

	Reeds gerealiseerd		Nog te realiseren		Totaal
	vóór MJP	in MJP	in MJP	na MJP	
<b>I Uitgaven</b>	<b>0</b>	<b>231.480</b>	<b>0</b>	<b>20.000</b>	<b>251.480</b>
<b>A. Investerings in financiële vaste activa</b>	<b>0</b>	<b>0</b>	<b>0</b>	<b>0</b>	<b>0</b>
1. Extern verzelfstandigde agentschappen	0	0	0	0	0
2. Intergemeentelijke samenwerkingsverbanden en soortgelijke entiteiten	0	0	0	0	0
3. OCMW-verenigingen	0	0	0	0	0
4. Andere financiële vaste activa	0	0	0	0	0
<b>B. Investerings in materiële vaste activa</b>	<b>0</b>	<b>185.556</b>	<b>0</b>	<b>20.000</b>	<b>205.556</b>
1. Gemeenschapsgoederen en bedrijfsmatige MVA	0	185.556	0	20.000	205.556
a. Terreinen en gebouwen	0	35.453	0	0	35.453
b. Wegen en andere infrastructuur	0	150.103	0	20.000	170.103
c. Roerende goederen	0	0	0	0	0
d. Leasing en soortgelijke rechten	0	0	0	0	0
e. Erfgoed	0	0	0	0	0
2. Andere materiële vaste activa	0	0	0	0	0
a. Onroerende goederen	0	0	0	0	0
b. Roerende goederen	0	0	0	0	0
<b>C. Investerings in immateriële vaste activa</b>	<b>0</b>	<b>45.923</b>	<b>0</b>	<b>0</b>	<b>45.923</b>
<b>D. Toegestane investeringssubsidies</b>	<b>0</b>	<b>0</b>	<b>0</b>	<b>0</b>	<b>0</b>

	Reeds gerealiseerd		Nog te realiseren		Totaal
	vóór MJP	in MJP	in MJP	na MJP	
<b><i>II. Ontvangsten</i></b>	<b>0</b>	<b>31.496</b>	<b>0</b>	<b>0</b>	<b>31.496</b>
<b>A. Verkoop van financiële vaste activa</b>	<b>0</b>	<b>0</b>	<b>0</b>	<b>0</b>	<b>0</b>
1. Extern verzelfstandigde agentschappen	0	0	0	0	0
2. Intergemeentelijke samenwerkingsverbanden en soortgelijke entiteiten	0	0	0	0	0
3. OCMW-verenigingen	0	0	0	0	0
4. Andere financiële vaste activa	0	0	0	0	0
<b>B. Verkoop van materiële vaste activa</b>	<b>0</b>	<b>0</b>	<b>0</b>	<b>0</b>	<b>0</b>
1. Gemeenschapsgoederen en bedrijfsmatige MVA	0	0	0	0	0
a. Terreinen en gebouwen	0	0	0	0	0
b. Wegen en andere infrastructuur	0	0	0	0	0
c. Roerende goederen	0	0	0	0	0
d. Leasing en soortgelijke rechten	0	0	0	0	0
e. Erfgoed	0	0	0	0	0
2. Andere materiële vaste activa	0	0	0	0	0
a. Onroerende goederen	0	0	0	0	0
b. Roerende goederen	0	0	0	0	0
<b>C. Verkoop van immateriële vaste activa</b>	<b>0</b>	<b>0</b>	<b>0</b>	<b>0</b>	<b>0</b>
<b>D. Investeringssubsidies en -schenkingen</b>	<b>0</b>	<b>31.496</b>	<b>0</b>	<b>0</b>	<b>31.496</b>

**OD10011 - Ontharden en vergroenen van het openbaar domein**

	Reeds gerealiseerd		Nog te realiseren		Totaal
	vóór MJP	in MJP	in MJP	na MJP	
<b>I Uitgaven</b>	<b>1.132.610</b>	<b>2.889.771</b>	<b>0</b>	<b>0</b>	<b>4.022.381</b>
<b>A. Investerings in financiële vaste activa</b>	<b>0</b>	<b>0</b>	<b>0</b>	<b>0</b>	<b>0</b>
1. Extern verzelfstandigde agentschappen	0	0	0	0	0
2. Intergemeentelijke samenwerkingsverbanden en soortgelijke entiteiten	0	0	0	0	0
3. OCMW-verenigingen	0	0	0	0	0
4. Andere financiële vaste activa	0	0	0	0	0
<b>B. Investerings in materiële vaste activa</b>	<b>142.215</b>	<b>846.647</b>	<b>0</b>	<b>0</b>	<b>988.863</b>
1. Gemeenschapsgoederen en bedrijfsmatige MVA	142.215	846.647	0	0	988.863
a. Terreinen en gebouwen	142.215	194.758	0	0	336.974
b. Wegen en andere infrastructuur	0	651.889	0	0	651.889
c. Roerende goederen	0	0	0	0	0
d. Leasing en soortgelijke rechten	0	0	0	0	0
e. Erfgoed	0	0	0	0	0
2. Andere materiële vaste activa	0	0	0	0	0
a. Onroerende goederen	0	0	0	0	0
b. Roerende goederen	0	0	0	0	0
<b>C. Investerings in immateriële vaste activa</b>	<b>14.913</b>	<b>37.176</b>	<b>0</b>	<b>0</b>	<b>52.089</b>
<b>D. Toegestane investeringssubsidies</b>	<b>975.482</b>	<b>2.005.948</b>	<b>0</b>	<b>0</b>	<b>2.981.430</b>

	Reeds gerealiseerd		Nog te realiseren		Totaal
	vóór MJP	in MJP	in MJP	na MJP	
<b>II. Ontvangsten</b>	<b>231.362</b>	<b>1.259.042</b>	<b>0</b>	<b>0</b>	<b>1.490.404</b>
<b>A. Verkoop van financiële vaste activa</b>	<b>0</b>	<b>0</b>	<b>0</b>	<b>0</b>	<b>0</b>
1. Extern verzelfstandigde agentschappen	0	0	0	0	0
2. Intergemeentelijke samenwerkingsverbanden en soortgelijke entiteiten	0	0	0	0	0
3. OCMW-verenigingen	0	0	0	0	0
4. Andere financiële vaste activa	0	0	0	0	0
<b>B. Verkoop van materiële vaste activa</b>	<b>0</b>	<b>0</b>	<b>0</b>	<b>0</b>	<b>0</b>
1. Gemeenschapsgoederen en bedrijfsmatige MVA	0	0	0	0	0
a. Terreinen en gebouwen	0	0	0	0	0
b. Wegen en andere infrastructuur	0	0	0	0	0
c. Roerende goederen	0	0	0	0	0
d. Leasing en soortgelijke rechten	0	0	0	0	0
e. Erfgoed	0	0	0	0	0
2. Andere materiële vaste activa	0	0	0	0	0
a. Onroerende goederen	0	0	0	0	0
b. Roerende goederen	0	0	0	0	0
<b>C. Verkoop van immateriële vaste activa</b>	<b>0</b>	<b>0</b>	<b>0</b>	<b>0</b>	<b>0</b>
<b>D. Investeringssubsidies en -schenkingen</b>	<b>231.362</b>	<b>1.259.042</b>	<b>0</b>	<b>0</b>	<b>1.490.404</b>

**OD10012 - Uitbreiden en (her)inrichten van parken, bos en natuur voor en met de Gentenaar**

	Reeds gerealiseerd		Nog te realiseren		Totaal
	vóór MJP	in MJP	in MJP	na MJP	
<b>I Uitgaven</b>	<b>29.295.434</b>	<b>25.479.772</b>	<b>0</b>	<b>3.779.651</b>	<b>58.554.858</b>
<b>A. Investerings in financiële vaste activa</b>	<b>0</b>	<b>431.557</b>	<b>0</b>	<b>0</b>	<b>431.557</b>
1. Extern verzelfstandigde agentschappen	0	431.557	0	0	431.557
2. Intergemeentelijke samenwerkingsverbanden en soortgelijke entiteiten	0	0	0	0	0
3. OCMW-verenigingen	0	0	0	0	0
4. Andere financiële vaste activa	0	0	0	0	0
<b>B. Investerings in materiële vaste activa</b>	<b>25.709.400</b>	<b>24.177.125</b>	<b>0</b>	<b>2.131.518</b>	<b>52.018.044</b>
1. Gemeenschapsgoederen en bedrijfsmatige MVA	25.709.400	24.177.125	0	2.131.518	52.018.044
a. Terreinen en gebouwen	20.328.591	23.670.519	0	2.047.753	46.046.863
b. Wegen en andere infrastructuur	5.379.503	286.271	0	83.765	5.749.538
c. Roerende goederen	0	0	0	0	0
d. Leasing en soortgelijke rechten	0	0	0	0	0
e. Erfgoed	1.307	220.335	0	0	221.642
2. Andere materiële vaste activa	0	0	0	0	0
a. Onroerende goederen	0	0	0	0	0
b. Roerende goederen	0	0	0	0	0
<b>C. Investerings in immateriële vaste activa</b>	<b>24.200</b>	<b>0</b>	<b>0</b>	<b>0</b>	<b>24.200</b>
<b>D. Toegestane investeringssubsidies</b>	<b>3.561.834</b>	<b>871.091</b>	<b>0</b>	<b>1.648.133</b>	<b>6.081.058</b>

	Reeds gerealiseerd		Nog te realiseren		Totaal
	vóór MJP	in MJP	in MJP	na MJP	
<b>II. Ontvangsten</b>	<b>10.662.556</b>	<b>7.221.771</b>	<b>0</b>	<b>0</b>	<b>17.884.327</b>
<b>A. Verkoop van financiële vaste activa</b>	<b>1.027.380</b>	<b>0</b>	<b>0</b>	<b>0</b>	<b>1.027.380</b>
1. Extern verzelfstandigde agentschappen	1.027.380	0	0	0	1.027.380
2. Intergemeentelijke samenwerkingsverbanden en soortgelijke entiteiten	0	0	0	0	0
3. OCMW-verenigingen	0	0	0	0	0
4. Andere financiële vaste activa	0	0	0	0	0
<b>B. Verkoop van materiële vaste activa</b>	<b>951.227</b>	<b>357.858</b>	<b>0</b>	<b>0</b>	<b>1.309.085</b>
1. Gemeenschapsgoederen en bedrijfsmatige MVA	951.227	357.858	0	0	1.309.085
a. Terreinen en gebouwen	951.227	357.858	0	0	1.309.085
b. Wegen en andere infrastructuur	0	0	0	0	0
c. Roerende goederen	0	0	0	0	0
d. Leasing en soortgelijke rechten	0	0	0	0	0
e. Erfgoed	0	0	0	0	0
2. Andere materiële vaste activa	0	0	0	0	0
a. Onroerende goederen	0	0	0	0	0
b. Roerende goederen	0	0	0	0	0
<b>C. Verkoop van immateriële vaste activa</b>	<b>0</b>	<b>0</b>	<b>0</b>	<b>0</b>	<b>0</b>
<b>D. Investeringssubsidies en -schenkingen</b>	<b>8.683.949</b>	<b>6.863.913</b>	<b>0</b>	<b>0</b>	<b>15.547.862</b>

**OD10013 - Optimaliseren beheer van openbaar groen, bos, natuur en dierenbeleid**

	Reeds gerealiseerd		Nog te realiseren		Totaal
	vóór MJP	in MJP	in MJP	na MJP	
<b>I Uitgaven</b>	<b>5.444.470</b>	<b>8.866.625</b>	<b>0</b>	<b>8.974.588</b>	<b>23.285.683</b>
<b>A. Investerings in financiële vaste activa</b>	<b>0</b>	<b>0</b>	<b>0</b>	<b>0</b>	<b>0</b>
1. Extern verzelfstandigde agentschappen	0	0	0	0	0
2. Intergemeentelijke samenwerkingsverbanden en soortgelijke entiteiten	0	0	0	0	0
3. OCMW-verenigingen	0	0	0	0	0
4. Andere financiële vaste activa	0	0	0	0	0
<b>B. Investerings in materiële vaste activa</b>	<b>4.229.029</b>	<b>8.669.052</b>	<b>0</b>	<b>8.974.588</b>	<b>21.872.669</b>
1. Gemeenschapsgoederen en bedrijfsmatige MVA	4.229.029	8.669.052	0	8.974.588	21.872.669
a. Terreinen en gebouwen	1.855.038	3.913.250	0	8.880.000	14.648.288
b. Wegen en andere infrastructuur	1.750.083	2.682.756	0	0	4.432.839
c. Roerende goederen	623.908	1.940.972	0	94.588	2.659.468
d. Leasing en soortgelijke rechten	0	0	0	0	0
e. Erfgoed	0	132.074	0	0	132.074
2. Andere materiële vaste activa	0	0	0	0	0
a. Onroerende goederen	0	0	0	0	0
b. Roerende goederen	0	0	0	0	0
<b>C. Investerings in immateriële vaste activa</b>	<b>54.088</b>	<b>162.673</b>	<b>0</b>	<b>0</b>	<b>216.761</b>
<b>D. Toegestane investeringssubsidies</b>	<b>1.161.353</b>	<b>34.900</b>	<b>0</b>	<b>0</b>	<b>1.196.253</b>

	Reeds gerealiseerd		Nog te realiseren		Totaal
	vóór MJP	in MJP	in MJP	na MJP	
<b>II. Ontvangsten</b>	<b>136.090</b>	<b>9.500</b>	<b>0</b>	<b>0</b>	<b>145.590</b>
<b>A. Verkoop van financiële vaste activa</b>	<b>0</b>	<b>0</b>	<b>0</b>	<b>0</b>	<b>0</b>
1. Extern verzelfstandigde agentschappen	0	0	0	0	0
2. Intergemeentelijke samenwerkingsverbanden en soortgelijke entiteiten	0	0	0	0	0
3. OCMW-verenigingen	0	0	0	0	0
4. Andere financiële vaste activa	0	0	0	0	0
<b>B. Verkoop van materiële vaste activa</b>	<b>9.090</b>	<b>9.500</b>	<b>0</b>	<b>0</b>	<b>18.590</b>
1. Gemeenschapsgoederen en bedrijfsmatige MVA	<b>9.090</b>	<b>9.500</b>	<b>0</b>	<b>0</b>	<b>18.590</b>
a. Terreinen en gebouwen	9.090	0	0	0	9.090
b. Wegen en andere infrastructuur	0	0	0	0	0
c. Roerende goederen	0	9.500	0	0	9.500
d. Leasing en soortgelijke rechten	0	0	0	0	0
e. Erfgoed	0	0	0	0	0
2. Andere materiële vaste activa	0	0	0	0	0
a. Onroerende goederen	0	0	0	0	0
b. Roerende goederen	0	0	0	0	0
<b>C. Verkoop van immateriële vaste activa</b>	<b>0</b>	<b>0</b>	<b>0</b>	<b>0</b>	<b>0</b>
<b>D. Investeringssubsidies en -schenkingen</b>	<b>127.000</b>	<b>0</b>	<b>0</b>	<b>0</b>	<b>127.000</b>

**OD10014 - Versterken van begraafplaatsen als plaatsen voor rouw, rust, erfgoed en natuur**

	Reeds gerealiseerd		Nog te realiseren		Totaal
	vóór MJP	in MJP	in MJP	na MJP	
<b>I Uitgaven</b>	<b>1.558.500</b>	<b>2.126.976</b>	<b>0</b>	<b>1.350.000</b>	<b>5.035.476</b>
<b>A. Investerings in financiële vaste activa</b>	<b>0</b>	<b>0</b>	<b>0</b>	<b>0</b>	<b>0</b>
1. Extern verzelfstandigde agentschappen	0	0	0	0	0
2. Intergemeentelijke samenwerkingsverbanden en soortgelijke entiteiten	0	0	0	0	0
3. OCMW-verenigingen	0	0	0	0	0
4. Andere financiële vaste activa	0	0	0	0	0
<b>B. Investerings in materiële vaste activa</b>	<b>1.558.500</b>	<b>2.126.976</b>	<b>0</b>	<b>1.350.000</b>	<b>5.035.476</b>
1. Gemeenschapsgoederen en bedrijfsmatige MVA	1.558.500	2.126.976	0	1.350.000	5.035.476
a. Terreinen en gebouwen	932.783	1.250.523	0	1.350.000	3.533.306
b. Wegen en andere infrastructuur	10.000	351.627	0	0	361.627
c. Roerende goederen	0	6.273	0	0	6.273
d. Leasing en soortgelijke rechten	0	0	0	0	0
e. Erfgoed	615.717	518.554	0	0	1.134.271
2. Andere materiële vaste activa	0	0	0	0	0
a. Onroerende goederen	0	0	0	0	0
b. Roerende goederen	0	0	0	0	0
<b>C. Investerings in immateriële vaste activa</b>	<b>0</b>	<b>0</b>	<b>0</b>	<b>0</b>	<b>0</b>
<b>D. Toegestane investeringssubsidies</b>	<b>0</b>	<b>0</b>	<b>0</b>	<b>0</b>	<b>0</b>

	Reeds gerealiseerd		Nog te realiseren		Totaal
	vóór MJP	in MJP	in MJP	na MJP	
<b>II. Ontvangsten</b>	<b>28.125</b>	<b>160.273</b>	<b>0</b>	<b>0</b>	<b>188.398</b>
<b>A. Verkoop van financiële vaste activa</b>	<b>0</b>	<b>0</b>	<b>0</b>	<b>0</b>	<b>0</b>
1. Extern verzelfstandigde agentschappen	0	0	0	0	0
2. Intergemeentelijke samenwerkingsverbanden en soortgelijke entiteiten	0	0	0	0	0
3. OCMW-verenigingen	0	0	0	0	0
4. Andere financiële vaste activa	0	0	0	0	0
<b>B. Verkoop van materiële vaste activa</b>	<b>0</b>	<b>0</b>	<b>0</b>	<b>0</b>	<b>0</b>
1. Gemeenschapsgoederen en bedrijfsmatige MVA	0	0	0	0	0
a. Terreinen en gebouwen	0	0	0	0	0
b. Wegen en andere infrastructuur	0	0	0	0	0
c. Roerende goederen	0	0	0	0	0
d. Leasing en soortgelijke rechten	0	0	0	0	0
e. Erfgoed	0	0	0	0	0
2. Andere materiële vaste activa	0	0	0	0	0
a. Onroerende goederen	0	0	0	0	0
b. Roerende goederen	0	0	0	0	0
<b>C. Verkoop van immateriële vaste activa</b>	<b>0</b>	<b>0</b>	<b>0</b>	<b>0</b>	<b>0</b>
<b>D. Investeringssubsidies en -schenkingen</b>	<b>28.125</b>	<b>160.273</b>	<b>0</b>	<b>0</b>	<b>188.398</b>

**OD10016 - Vermijden en oplossen van milieuverontreiniging met een (gezondheids)risico**

	Reeds gerealiseerd		Nog te realiseren		Totaal
	vóór MJP	in MJP	in MJP	na MJP	
<b><i>I Uitgaven</i></b>	<b>716.006</b>	<b>953.349</b>	<b>0</b>	<b>600.000</b>	<b>2.269.355</b>
<b>A. Investerings in financiële vaste activa</b>	<b>0</b>	<b>0</b>	<b>0</b>	<b>0</b>	<b>0</b>
1. Extern verzelfstandigde agentschappen	0	0	0	0	0
2. Intergemeentelijke samenwerkingsverbanden en soortgelijke entiteiten	0	0	0	0	0
3. OCMW-verenigingen	0	0	0	0	0
4. Andere financiële vaste activa	0	0	0	0	0
<b>B. Investerings in materiële vaste activa</b>	<b>212.310</b>	<b>588.991</b>	<b>0</b>	<b>600.000</b>	<b>1.401.301</b>
1. Gemeenschapsgoederen en bedrijfsmatige MVA	212.310	588.991	0	600.000	1.401.301
a. Terreinen en gebouwen	212.310	588.991	0	600.000	1.401.301
b. Wegen en andere infrastructuur	0	0	0	0	0
c. Roerende goederen	0	0	0	0	0
d. Leasing en soortgelijke rechten	0	0	0	0	0
e. Erfgoed	0	0	0	0	0
2. Andere materiële vaste activa	0	0	0	0	0
a. Onroerende goederen	0	0	0	0	0
b. Roerende goederen	0	0	0	0	0
<b>C. Investerings in immateriële vaste activa</b>	<b>457.798</b>	<b>83.454</b>	<b>0</b>	<b>0</b>	<b>541.251</b>
<b>D. Toegestane investeringssubsidies</b>	<b>45.898</b>	<b>280.905</b>	<b>0</b>	<b>0</b>	<b>326.803</b>

	Reeds gerealiseerd		Nog te realiseren		Totaal
	vóór MJP	in MJP	in MJP	na MJP	
<b>II. Ontvangsten</b>	<b>40.530</b>	<b>158.652</b>	<b>0</b>	<b>0</b>	<b>199.182</b>
<b>A. Verkoop van financiële vaste activa</b>	<b>0</b>	<b>0</b>	<b>0</b>	<b>0</b>	<b>0</b>
1. Extern verzelfstandigde agentschappen	0	0	0	0	0
2. Intergemeentelijke samenwerkingsverbanden en soortgelijke entiteiten	0	0	0	0	0
3. OCMW-verenigingen	0	0	0	0	0
4. Andere financiële vaste activa	0	0	0	0	0
<b>B. Verkoop van materiële vaste activa</b>	<b>0</b>	<b>0</b>	<b>0</b>	<b>0</b>	<b>0</b>
1. Gemeenschapsgoederen en bedrijfsmatige MVA	0	0	0	0	0
a. Terreinen en gebouwen	0	0	0	0	0
b. Wegen en andere infrastructuur	0	0	0	0	0
c. Roerende goederen	0	0	0	0	0
d. Leasing en soortgelijke rechten	0	0	0	0	0
e. Erfgoed	0	0	0	0	0
2. Andere materiële vaste activa	0	0	0	0	0
a. Onroerende goederen	0	0	0	0	0
b. Roerende goederen	0	0	0	0	0
<b>C. Verkoop van immateriële vaste activa</b>	<b>0</b>	<b>0</b>	<b>0</b>	<b>0</b>	<b>0</b>
<b>D. Investeringssubsidies en -schenkingen</b>	<b>40.530</b>	<b>158.652</b>	<b>0</b>	<b>0</b>	<b>199.182</b>

**OD10017 - Verbeteren van de luchtkwaliteit binnen het grondgebied van de stad**

	Reeds gerealiseerd		Nog te realiseren		Totaal
	vóór MJP	in MJP	in MJP	na MJP	
<b>I Uitgaven</b>	<b>759.486</b>	<b>1.917.155</b>	<b>0</b>	<b>1.400.000</b>	<b>4.076.641</b>
<b>A. Investerings in financiële vaste activa</b>	<b>0</b>	<b>0</b>	<b>0</b>	<b>0</b>	<b>0</b>
1. Extern verzelfstandigde agentschappen	0	0	0	0	0
2. Intergemeentelijke samenwerkingsverbanden en soortgelijke entiteiten	0	0	0	0	0
3. OCMW-verenigingen	0	0	0	0	0
4. Andere financiële vaste activa	0	0	0	0	0
<b>B. Investerings in materiële vaste activa</b>	<b>270.556</b>	<b>129.100</b>	<b>0</b>	<b>0</b>	<b>399.656</b>
1. Gemeenschapsgoederen en bedrijfsmatige MVA	270.556	129.100	0	0	399.656
a. Terreinen en gebouwen	0	0	0	0	0
b. Wegen en andere infrastructuur	34.598	0	0	0	34.598
c. Roerende goederen	235.958	129.100	0	0	365.058
d. Leasing en soortgelijke rechten	0	0	0	0	0
e. Erfgoed	0	0	0	0	0
2. Andere materiële vaste activa	0	0	0	0	0
a. Onroerende goederen	0	0	0	0	0
b. Roerende goederen	0	0	0	0	0
<b>C. Investerings in immateriële vaste activa</b>	<b>9.680</b>	<b>0</b>	<b>0</b>	<b>0</b>	<b>9.680</b>
<b>D. Toegestane investeringssubsidies</b>	<b>479.250</b>	<b>1.788.055</b>	<b>0</b>	<b>1.400.000</b>	<b>3.667.305</b>

	Reeds gerealiseerd		Nog te realiseren		Totaal
	vóór MJP	in MJP	in MJP	na MJP	
<b>II Ontvangsten</b>	<b>180.089</b>	<b>0</b>	<b>0</b>	<b>0</b>	<b>180.089</b>
<b>A. Verkoop van financiële vaste activa</b>	<b>0</b>	<b>0</b>	<b>0</b>	<b>0</b>	<b>0</b>
1. Extern verzelfstandigde agentschappen	0	0	0	0	0
2. Intergemeentelijke samenwerkingsverbanden en soortgelijke entiteiten	0	0	0	0	0
3. OCMW-verenigingen	0	0	0	0	0
4. Andere financiële vaste activa	0	0	0	0	0
<b>B. Verkoop van materiële vaste activa</b>	<b>0</b>	<b>0</b>	<b>0</b>	<b>0</b>	<b>0</b>
1. Gemeenschapsgoederen en bedrijfsmatige MVA	0	0	0	0	0
a. Terreinen en gebouwen	0	0	0	0	0
b. Wegen en andere infrastructuur	0	0	0	0	0
c. Roerende goederen	0	0	0	0	0
d. Leasing en soortgelijke rechten	0	0	0	0	0
e. Erfgoed	0	0	0	0	0
2. Andere materiële vaste activa	0	0	0	0	0
a. Onroerende goederen	0	0	0	0	0
b. Roerende goederen	0	0	0	0	0
<b>C. Verkoop van immateriële vaste activa</b>	<b>0</b>	<b>0</b>	<b>0</b>	<b>0</b>	<b>0</b>
<b>D. Investeringssubsidies en -schenkingen</b>	<b>180.089</b>	<b>0</b>	<b>0</b>	<b>0</b>	<b>180.089</b>

## OD10018 - Verminderen van de geluidshinder in een leefbare en levendige stad

	Reeds gerealiseerd		Nog te realiseren		Totaal
	vóór MJP	in MJP	in MJP	na MJP	
<b>I Uitgaven</b>	<b>22.655</b>	<b>1.016.316</b>	<b>0</b>	<b>0</b>	<b>1.038.971</b>
<b>A. Investerings in financiële vaste activa</b>	<b>0</b>	<b>0</b>	<b>0</b>	<b>0</b>	<b>0</b>
1. Extern verzelfstandigde agentschappen	0	0	0	0	0
2. Intergemeentelijke samenwerkingsverbanden en soortgelijke entiteiten	0	0	0	0	0
3. OCMW-verenigingen	0	0	0	0	0
4. Andere financiële vaste activa	0	0	0	0	0
<b>B. Investerings in materiële vaste activa</b>	<b>22.655</b>	<b>1.016.316</b>	<b>0</b>	<b>0</b>	<b>1.038.971</b>
1. Gemeenschapsgoederen en bedrijfsmatige MVA	22.655	1.016.316	0	0	1.038.971
a. Terreinen en gebouwen	0	0	0	0	0
b. Wegen en andere infrastructuur	0	1.016.316	0	0	1.016.316
c. Roerende goederen	22.655	0	0	0	22.655
d. Leasing en soortgelijke rechten	0	0	0	0	0
e. Erfgoed	0	0	0	0	0
2. Andere materiële vaste activa	0	0	0	0	0
a. Onroerende goederen	0	0	0	0	0
b. Roerende goederen	0	0	0	0	0
<b>C. Investerings in immateriële vaste activa</b>	<b>0</b>	<b>0</b>	<b>0</b>	<b>0</b>	<b>0</b>
<b>D. Toegestane investeringssubsidies</b>	<b>0</b>	<b>0</b>	<b>0</b>	<b>0</b>	<b>0</b>

	Reeds gerealiseerd		Nog te realiseren		Totaal
	vóór MJP	in MJP	in MJP	na MJP	
<b><i>II Ontvangsten</i></b>	<b>0</b>	<b>0</b>	<b>0</b>	<b>0</b>	<b>0</b>
<b>A. Verkoop van financiële vaste activa</b>	<b>0</b>	<b>0</b>	<b>0</b>	<b>0</b>	<b>0</b>
1. Extern verzelfstandigde agentschappen	0	0	0	0	0
2. Intergemeentelijke samenwerkingsverbanden en soortgelijke entiteiten	0	0	0	0	0
3. OCMW-verenigingen	0	0	0	0	0
4. Andere financiële vaste activa	0	0	0	0	0
<b>B. Verkoop van materiële vaste activa</b>	<b>0</b>	<b>0</b>	<b>0</b>	<b>0</b>	<b>0</b>
1. Gemeenschapsgoederen en bedrijfsmatige MVA	0	0	0	0	0
a. Terreinen en gebouwen	0	0	0	0	0
b. Wegen en andere infrastructuur	0	0	0	0	0
c. Roerende goederen	0	0	0	0	0
d. Leasing en soortgelijke rechten	0	0	0	0	0
e. Erfgoed	0	0	0	0	0
2. Andere materiële vaste activa	0	0	0	0	0
a. Onroerende goederen	0	0	0	0	0
b. Roerende goederen	0	0	0	0	0
<b>C. Verkoop van immateriële vaste activa</b>	<b>0</b>	<b>0</b>	<b>0</b>	<b>0</b>	<b>0</b>
<b>D. Investeringssubsidies en -schenkingen</b>	<b>0</b>	<b>0</b>	<b>0</b>	<b>0</b>	<b>0</b>

**OD10019 - Verhogen van de netheid en het circulair afvalbeleid voor alle gebruikers van de stad**

	Reeds gerealiseerd		Nog te realiseren		Totaal
	vóór MJP	in MJP	in MJP	na MJP	
<b>I Uitgaven</b>	<b>2.404.112</b>	<b>41.815.924</b>	<b>0</b>	<b>58.387.500</b>	<b>102.607.536</b>
<b>A. Investerings in financiële vaste activa</b>	<b>2.404.112</b>	<b>4.975.624</b>	<b>0</b>	<b>0</b>	<b>7.379.736</b>
1. Extern verzelfstandigde agentschappen	0	0	0	0	0
2. Intergemeentelijke samenwerkingsverbanden en soortgelijke entiteiten	0	4.975.624	0	0	4.975.624
3. OCMW-verenigingen	0	0	0	0	0
4. Andere financiële vaste activa	2.404.112	0	0	0	2.404.112
<b>B. Investerings in materiële vaste activa</b>	<b>0</b>	<b>0</b>	<b>0</b>	<b>0</b>	<b>0</b>
1. Gemeenschapsgoederen en bedrijfsmatige MVA	0	0	0	0	0
a. Terreinen en gebouwen	0	0	0	0	0
b. Wegen en andere infrastructuur	0	0	0	0	0
c. Roerende goederen	0	0	0	0	0
d. Leasing en soortgelijke rechten	0	0	0	0	0
e. Erfgoed	0	0	0	0	0
2. Andere materiële vaste activa	0	0	0	0	0
a. Onroerende goederen	0	0	0	0	0
b. Roerende goederen	0	0	0	0	0
<b>C. Investerings in immateriële vaste activa</b>	<b>0</b>	<b>0</b>	<b>0</b>	<b>0</b>	<b>0</b>
<b>D. Toegestane investeringssubsidies</b>	<b>0</b>	<b>36.840.300</b>	<b>0</b>	<b>58.387.500</b>	<b>95.227.800</b>

	Reeds gerealiseerd		Nog te realiseren		Totaal
	vóór MJP	in MJP	in MJP	na MJP	
<b>II Ontvangsten</b>	<b>1.440.880</b>	<b>0</b>	<b>0</b>	<b>0</b>	<b>1.440.880</b>
<b>A. Verkoop van financiële vaste activa</b>	<b>1.440.880</b>	<b>0</b>	<b>0</b>	<b>0</b>	<b>1.440.880</b>
1. Extern verzelfstandigde agentschappen	0	0	0	0	0
2. Intergemeentelijke samenwerkingsverbanden en soortgelijke entiteiten	1.440.880	0	0	0	1.440.880
3. OCMW-verenigingen	0	0	0	0	0
4. Andere financiële vaste activa	0	0	0	0	0
<b>B. Verkoop van materiële vaste activa</b>	<b>0</b>	<b>0</b>	<b>0</b>	<b>0</b>	<b>0</b>
1. Gemeenschapsgoederen en bedrijfsmatige MVA	0	0	0	0	0
a. Terreinen en gebouwen	0	0	0	0	0
b. Wegen en andere infrastructuur	0	0	0	0	0
c. Roerende goederen	0	0	0	0	0
d. Leasing en soortgelijke rechten	0	0	0	0	0
e. Erfgoed	0	0	0	0	0
2. Andere materiële vaste activa	0	0	0	0	0
a. Onroerende goederen	0	0	0	0	0
b. Roerende goederen	0	0	0	0	0
<b>C. Verkoop van immateriële vaste activa</b>	<b>0</b>	<b>0</b>	<b>0</b>	<b>0</b>	<b>0</b>
<b>D. Investeringssubsidies en -schenkingen</b>	<b>0</b>	<b>0</b>	<b>0</b>	<b>0</b>	<b>0</b>

**OD10020 - Publiek sanitair**

	Reeds gerealiseerd		Nog te realiseren		Totaal
	vóór MJP	in MJP	in MJP	na MJP	
<b>I Uitgaven</b>	<b>1.692.067</b>	<b>47.698</b>	<b>0</b>	<b>0</b>	<b>1.739.765</b>
<b>A. Investerings in financiële vaste activa</b>	<b>0</b>	<b>0</b>	<b>0</b>	<b>0</b>	<b>0</b>
1. Extern verzelfstandigde agentschappen	0	0	0	0	0
2. Intergemeentelijke samenwerkingsverbanden en soortgelijke entiteiten	0	0	0	0	0
3. OCMW-verenigingen	0	0	0	0	0
4. Andere financiële vaste activa	0	0	0	0	0
<b>B. Investerings in materiële vaste activa</b>	<b>518.065</b>	<b>47.698</b>	<b>0</b>	<b>0</b>	<b>565.764</b>
1. Gemeenschapsgoederen en bedrijfsmatige MVA	518.065	47.698	0	0	565.764
a. Terreinen en gebouwen	456.840	47.698	0	0	504.538
b. Wegen en andere infrastructuur	0	0	0	0	0
c. Roerende goederen	0	0	0	0	0
d. Leasing en soortgelijke rechten	0	0	0	0	0
e. Erfgoed	61.225	0	0	0	61.225
2. Andere materiële vaste activa	0	0	0	0	0
a. Onroerende goederen	0	0	0	0	0
b. Roerende goederen	0	0	0	0	0
<b>C. Investerings in immateriële vaste activa</b>	<b>0</b>	<b>0</b>	<b>0</b>	<b>0</b>	<b>0</b>
<b>D. Toegestane investeringssubsidies</b>	<b>1.174.001</b>	<b>0</b>	<b>0</b>	<b>0</b>	<b>1.174.001</b>

	Reeds gerealiseerd		Nog te realiseren		Totaal
	vóór MJP	in MJP	in MJP	na MJP	
<b><i>II Ontvangsten</i></b>	<b>1.630.841</b>	<b>0</b>	<b>0</b>	<b>0</b>	<b>1.630.841</b>
<b>A. Verkoop van financiële vaste activa</b>	<b>1.630.841</b>	<b>0</b>	<b>0</b>	<b>0</b>	<b>1.630.841</b>
1. Extern verzelfstandigde agentschappen	1.630.841	0	0	0	1.630.841
2. Intergemeentelijke samenwerkingsverbanden en soortgelijke entiteiten	0	0	0	0	0
3. OCMW-verenigingen	0	0	0	0	0
4. Andere financiële vaste activa	0	0	0	0	0
<b>B. Verkoop van materiële vaste activa</b>	<b>0</b>	<b>0</b>	<b>0</b>	<b>0</b>	<b>0</b>
1. Gemeenschapsgoederen en bedrijfsmatige MVA	0	0	0	0	0
a. Terreinen en gebouwen	0	0	0	0	0
b. Wegen en andere infrastructuur	0	0	0	0	0
c. Roerende goederen	0	0	0	0	0
d. Leasing en soortgelijke rechten	0	0	0	0	0
e. Erfgoed	0	0	0	0	0
2. Andere materiële vaste activa	0	0	0	0	0
a. Onroerende goederen	0	0	0	0	0
b. Roerende goederen	0	0	0	0	0
<b>C. Verkoop van immateriële vaste activa</b>	<b>0</b>	<b>0</b>	<b>0</b>	<b>0</b>	<b>0</b>
<b>D. Investeringssubsidies en -schenkingen</b>	<b>0</b>	<b>0</b>	<b>0</b>	<b>0</b>	<b>0</b>

**OD10021 - Versterken eigenheid en authentieke stad**

	Reeds gerealiseerd		Nog te realiseren		Totaal
	vóór MJP	in MJP	in MJP	na MJP	
<b>I Uitgaven</b>	<b>2.628.174</b>	<b>3.009.865</b>	<b>0</b>	<b>1.466.018</b>	<b>7.104.056</b>
<b>A. Investerings in financiële vaste activa</b>	<b>0</b>	<b>0</b>	<b>0</b>	<b>0</b>	<b>0</b>
1. Extern verzelfstandigde agentschappen	0	0	0	0	0
2. Intergemeentelijke samenwerkingsverbanden en soortgelijke entiteiten	0	0	0	0	0
3. OCMW-verenigingen	0	0	0	0	0
4. Andere financiële vaste activa	0	0	0	0	0
<b>B. Investerings in materiële vaste activa</b>	<b>278.292</b>	<b>50.514</b>	<b>0</b>	<b>66.018</b>	<b>394.824</b>
1. Gemeenschapsgoederen en bedrijfsmatige MVA	278.292	50.514	0	66.018	394.824
a. Terreinen en gebouwen	0	0	0	18	18
b. Wegen en andere infrastructuur	257.453	0	0	0	257.453
c. Roerende goederen	12.887	32.522	0	0	45.408
d. Leasing en soortgelijke rechten	0	0	0	0	0
e. Erfgoed	7.952	17.992	0	66.000	91.945
2. Andere materiële vaste activa	0	0	0	0	0
a. Onroerende goederen	0	0	0	0	0
b. Roerende goederen	0	0	0	0	0
<b>C. Investerings in immateriële vaste activa</b>	<b>0</b>	<b>0</b>	<b>0</b>	<b>0</b>	<b>0</b>
<b>D. Toegestane investeringssubsidies</b>	<b>2.349.882</b>	<b>2.959.350</b>	<b>0</b>	<b>1.400.000</b>	<b>6.709.232</b>

	Reeds gerealiseerd		Nog te realiseren		Totaal
	vóór MJP	in MJP	in MJP	na MJP	
<b>II. Ontvangsten</b>	<b>178.512</b>	<b>31.902</b>	<b>0</b>	<b>18</b>	<b>210.432</b>
<b>A. Verkoop van financiële vaste activa</b>	<b>0</b>	<b>0</b>	<b>0</b>	<b>0</b>	<b>0</b>
1. Extern verzelfstandigde agentschappen	0	0	0	0	0
2. Intergemeentelijke samenwerkingsverbanden en soortgelijke entiteiten	0	0	0	0	0
3. OCMW-verenigingen	0	0	0	0	0
4. Andere financiële vaste activa	0	0	0	0	0
<b>B. Verkoop van materiële vaste activa</b>	<b>178.512</b>	<b>0</b>	<b>0</b>	<b>0</b>	<b>178.512</b>
1. Gemeenschapsgoederen en bedrijfsmatige MVA	178.512	0	0	0	178.512
a. Terreinen en gebouwen	0	0	0	0	0
b. Wegen en andere infrastructuur	178.512	0	0	0	178.512
c. Roerende goederen	0	0	0	0	0
d. Leasing en soortgelijke rechten	0	0	0	0	0
e. Erfgoed	0	0	0	0	0
2. Andere materiële vaste activa	0	0	0	0	0
a. Onroerende goederen	0	0	0	0	0
b. Roerende goederen	0	0	0	0	0
<b>C. Verkoop van immateriële vaste activa</b>	<b>0</b>	<b>0</b>	<b>0</b>	<b>0</b>	<b>0</b>
<b>D. Investeringssubsidies en -schenkingen</b>	<b>0</b>	<b>31.902</b>	<b>0</b>	<b>18</b>	<b>31.920</b>

**OD10023 - Verhogen van de leefkwaliteit en ruimte-efficiëntie**

	Reeds gerealiseerd		Nog te realiseren		Totaal
	vóór MJP	in MJP	in MJP	na MJP	
<b>I Uitgaven</b>	<b>1.346.924</b>	<b>3.016.473</b>	<b>0</b>	<b>35.057.757</b>	<b>39.421.154</b>
<b>A. Investerings in financiële vaste activa</b>	<b>14.277</b>	<b>1.885.000</b>	<b>0</b>	<b>35.000.000</b>	<b>36.899.277</b>
1. Extern verzelfstandigde agentschappen	14.277	1.885.000	0	35.000.000	36.899.277
2. Intergemeentelijke samenwerkingsverbanden en soortgelijke entiteiten	0	0	0	0	0
3. OCMW-verenigingen	0	0	0	0	0
4. Andere financiële vaste activa	0	0	0	0	0
<b>B. Investerings in materiële vaste activa</b>	<b>772.647</b>	<b>58.602</b>	<b>0</b>	<b>0</b>	<b>831.249</b>
1. Gemeenschapsgoederen en bedrijfsmatige MVA	772.647	58.602	0	0	831.249
a. Terreinen en gebouwen	153.078	0	0	0	153.078
b. Wegen en andere infrastructuur	619.569	10.202	0	0	629.771
c. Roerende goederen	0	48.400	0	0	48.400
d. Leasing en soortgelijke rechten	0	0	0	0	0
e. Erfgoed	0	0	0	0	0
2. Andere materiële vaste activa	0	0	0	0	0
a. Onroerende goederen	0	0	0	0	0
b. Roerende goederen	0	0	0	0	0
<b>C. Investerings in immateriële vaste activa</b>	<b>60.000</b>	<b>0</b>	<b>0</b>	<b>0</b>	<b>60.000</b>
<b>D. Toegestane investeringssubsidies</b>	<b>500.000</b>	<b>1.072.871</b>	<b>0</b>	<b>57.757</b>	<b>1.630.628</b>

	Reeds gerealiseerd		Nog te realiseren		Totaal
	vóór MJP	in MJP	in MJP	na MJP	
<b>II. Ontvangsten</b>	<b>1.591.324</b>	<b>1.900.000</b>	<b>0</b>	<b>35.000.000</b>	<b>38.491.324</b>
<b>A. Verkoop van financiële vaste activa</b>	<b>3.200.000</b>	<b>0</b>	<b>0</b>	<b>0</b>	<b>3.200.000</b>
1. Extern verzelfstandigde agentschappen	3.200.000	0	0	0	3.200.000
2. Intergemeentelijke samenwerkingsverbanden en soortgelijke entiteiten	0	0	0	0	0
3. OCMW-verenigingen	0	0	0	0	0
4. Andere financiële vaste activa	0	0	0	0	0
<b>B. Verkoop van materiële vaste activa</b>	<b>142.124</b>	<b>1.885.000</b>	<b>0</b>	<b>35.000.000</b>	<b>37.027.124</b>
1. Gemeenschapsgoederen en bedrijfsmatige MVA	142.124	1.885.000	0	0	2.027.124
a. Terreinen en gebouwen	142.124	1.885.000	0	0	2.027.124
b. Wegen en andere infrastructuur	0	0	0	0	0
c. Roerende goederen	0	0	0	0	0
d. Leasing en soortgelijke rechten	0	0	0	0	0
e. Erfgoed	0	0	0	0	0
2. Andere materiële vaste activa	0	0	0	35.000.000	35.000.000
a. Onroerende goederen	0	0	0	35.000.000	35.000.000
b. Roerende goederen	0	0	0	0	0
<b>C. Verkoop van immateriële vaste activa</b>	<b>0</b>	<b>0</b>	<b>0</b>	<b>0</b>	<b>0</b>
<b>D. Investeringssubsidies en -schenkingen</b>	<b>-1.750.800</b>	<b>15.000</b>	<b>0</b>	<b>0</b>	<b>-1.735.800</b>

**OD10024 - Kwalitatief (her)inrichten, onderhouden en functioneren van het stedelijk patrimonium wegen, bruggen en waterlopen**

	Reeds gerealiseerd		Nog te realiseren		Totaal
	vóór MJP	in MJP	in MJP	na MJP	
<b>I Uitgaven</b>	<b>89.328.621</b>	<b>124.972.953</b>	<b>0</b>	<b>121.308.316</b>	<b>335.609.889</b>
<b>A. Investerings in financiële vaste activa</b>	<b>0</b>	<b>0</b>	<b>0</b>	<b>0</b>	<b>0</b>
1. Extern verzelfstandigde agentschappen	0	0	0	0	0
2. Intergemeentelijke samenwerkingsverbanden en soortgelijke entiteiten	0	0	0	0	0
3. OCMW-verenigingen	0	0	0	0	0
4. Andere financiële vaste activa	0	0	0	0	0
<b>B. Investerings in materiële vaste activa</b>	<b>88.374.816</b>	<b>123.112.059</b>	<b>0</b>	<b>120.814.166</b>	<b>332.301.041</b>
1. Gemeenschapsgoederen en bedrijfsmatige MVA	88.374.816	123.112.059	0	120.814.166	332.301.041
a. Terreinen en gebouwen	2.957.728	4.103.924	0	200.000	7.261.652
b. Wegen en andere infrastructuur	84.884.743	118.622.219	0	120.614.166	324.121.128
c. Roerende goederen	532.345	385.917	0	0	918.262
d. Leasing en soortgelijke rechten	0	0	0	0	0
e. Erfgoed	0	0	0	0	0
2. Andere materiële vaste activa	0	0	0	0	0
a. Onroerende goederen	0	0	0	0	0
b. Roerende goederen	0	0	0	0	0
<b>C. Investerings in immateriële vaste activa</b>	<b>8.228</b>	<b>962.125</b>	<b>0</b>	<b>0</b>	<b>970.353</b>
<b>D. Toegestane investeringssubsidies</b>	<b>945.577</b>	<b>898.768</b>	<b>0</b>	<b>494.150</b>	<b>2.338.495</b>

	Reeds gerealiseerd		Nog te realiseren		Totaal
	vóór MJP	in MJP	in MJP	na MJP	
<b>II. Ontvangsten</b>	<b>4.293.577</b>	<b>17.284.724</b>	<b>0</b>	<b>575.893</b>	<b>22.154.194</b>
<b>A. Verkoop van financiële vaste activa</b>	<b>0</b>	<b>0</b>	<b>0</b>	<b>0</b>	<b>0</b>
1. Extern verzelfstandigde agentschappen	0	0	0	0	0
2. Intergemeentelijke samenwerkingsverbanden en soortgelijke entiteiten	0	0	0	0	0
3. OCMW-verenigingen	0	0	0	0	0
4. Andere financiële vaste activa	0	0	0	0	0
<b>B. Verkoop van materiële vaste activa</b>	<b>484.909</b>	<b>66.790</b>	<b>0</b>	<b>0</b>	<b>551.700</b>
1. Gemeenschapsgoederen en bedrijfsmatige MVA	484.909	66.790	0	0	551.700
a. Terreinen en gebouwen	479.978	65.665	0	0	545.643
b. Wegen en andere infrastructuur	4.931	0	0	0	4.931
c. Roerende goederen	0	1.125	0	0	1.125
d. Leasing en soortgelijke rechten	0	0	0	0	0
e. Erfgoed	0	0	0	0	0
2. Andere materiële vaste activa	0	0	0	0	0
a. Onroerende goederen	0	0	0	0	0
b. Roerende goederen	0	0	0	0	0
<b>C. Verkoop van immateriële vaste activa</b>	<b>0</b>	<b>0</b>	<b>0</b>	<b>0</b>	<b>0</b>
<b>D. Investeringssubsidies en -schenkingen</b>	<b>3.808.668</b>	<b>17.217.933</b>	<b>0</b>	<b>575.893</b>	<b>21.602.494</b>

**OD10027 - Slim gebruiken van ons patrimonium**

	Reeds gerealiseerd		Nog te realiseren		Totaal
	vóór MJP	in MJP	in MJP	na MJP	
<b>I Uitgaven</b>	<b>6.489.973</b>	<b>6.871.846</b>	<b>0</b>	<b>18.974.056</b>	<b>32.335.874</b>
<b>A. Investerings in financiële vaste activa</b>	<b>0</b>	<b>0</b>	<b>0</b>	<b>0</b>	<b>0</b>
1. Extern verzelfstandigde agentschappen	0	0	0	0	0
2. Intergemeentelijke samenwerkingsverbanden en soortgelijke entiteiten	0	0	0	0	0
3. OCMW-verenigingen	0	0	0	0	0
4. Andere financiële vaste activa	0	0	0	0	0
<b>B. Investerings in materiële vaste activa</b>	<b>4.778.948</b>	<b>6.871.846</b>	<b>0</b>	<b>18.974.056</b>	<b>30.624.849</b>
1. Gemeenschapsgoederen en bedrijfsmatige MVA	3.728.960	3.882.137	0	18.974.056	26.585.152
a. Terreinen en gebouwen	3.728.960	3.530.869	0	18.974.056	26.233.884
b. Wegen en andere infrastructuur	0	0	0	0	0
c. Roerende goederen	0	349.864	0	0	349.864
d. Leasing en soortgelijke rechten	0	0	0	0	0
e. Erfgoed	0	1.404	0	0	1.404
2. Andere materiële vaste activa	1.049.988	2.989.709	0	0	4.039.697
a. Onroerende goederen	1.049.988	2.989.709	0	0	4.039.697
b. Roerende goederen	0	0	0	0	0
<b>C. Investerings in immateriële vaste activa</b>	<b>0</b>	<b>0</b>	<b>0</b>	<b>0</b>	<b>0</b>
<b>D. Toegestane investeringssubsidies</b>	<b>1.711.026</b>	<b>0</b>	<b>0</b>	<b>0</b>	<b>1.711.026</b>

	Reeds gerealiseerd		Nog te realiseren		Totaal
	vóór MJP	in MJP	in MJP	na MJP	
<b>II. Ontvangsten</b>	<b>87.261.393</b>	<b>39.995.918</b>	<b>0</b>	<b>11.197.032</b>	<b>138.454.343</b>
<b>A. Verkoop van financiële vaste activa</b>	<b>530.521</b>	<b>89.154</b>	<b>0</b>	<b>0</b>	<b>619.675</b>
1. Extern verzelfstandigde agentschappen	530.521	0	0	0	530.521
2. Intergemeentelijke samenwerkingsverbanden en soortgelijke entiteiten	0	0	0	0	0
3. OCMW-verenigingen	0	0	0	0	0
4. Andere financiële vaste activa	0	89.154	0	0	89.154
<b>B. Verkoop van materiële vaste activa</b>	<b>86.730.872</b>	<b>39.906.764</b>	<b>0</b>	<b>11.197.032</b>	<b>137.834.668</b>
1. Gemeenschapsgoederen en bedrijfsmatige MVA	19.379.253	1.103.417	0	11.197.032	31.679.702
a. Terreinen en gebouwen	16.398.666	1.103.417	0	11.197.032	28.699.115
b. Wegen en andere infrastructuur	0	0	0	0	0
c. Roerende goederen	85.587	0	0	0	85.587
d. Leasing en soortgelijke rechten	0	0	0	0	0
e. Erfgoed	2.895.000	0	0	0	2.895.000
2. Andere materiële vaste activa	67.351.619	38.803.347	0	0	106.154.966
a. Onroerende goederen	67.345.093	38.803.347	0	0	106.148.440
b. Roerende goederen	6.526	0	0	0	6.526
<b>C. Verkoop van immateriële vaste activa</b>	<b>0</b>	<b>0</b>	<b>0</b>	<b>0</b>	<b>0</b>
<b>D. Investeringssubsidies en -schenkingen</b>	<b>0</b>	<b>0</b>	<b>0</b>	<b>0</b>	<b>0</b>

**OD10028 - Slim gebruiken van ruimte voor onderwijs en kinderopvang**

	Reeds gerealiseerd		Nog te realiseren		Totaal
	vóór MJP	in MJP	in MJP	na MJP	
<b>I Uitgaven</b>	<b>61.632.311</b>	<b>47.949.443</b>	<b>0</b>	<b>14.999.120</b>	<b>124.580.874</b>
<b>A. Investerings in financiële vaste activa</b>	<b>284.534</b>	<b>0</b>	<b>0</b>	<b>0</b>	<b>284.534</b>
1. Extern verzelfstandigde agentschappen	284.534	0	0	0	284.534
2. Intergemeentelijke samenwerkingsverbanden en soortgelijke entiteiten	0	0	0	0	0
3. OCMW-verenigingen	0	0	0	0	0
4. Andere financiële vaste activa	0	0	0	0	0
<b>B. Investerings in materiële vaste activa</b>	<b>60.730.639</b>	<b>47.914.443</b>	<b>0</b>	<b>14.999.120</b>	<b>123.644.201</b>
1. Gemeenschapsgoederen en bedrijfsmatige MVA	60.730.639	47.914.443	0	14.999.120	123.644.201
a. Terreinen en gebouwen	42.802.078	31.370.430	0	2.374.894	76.547.402
b. Wegen en andere infrastructuur	0	0	0	49.574	49.574
c. Roerende goederen	1.179.205	551.909	0	0	1.731.114
d. Leasing en soortgelijke rechten	16.749.356	15.970.699	0	12.574.651	45.294.706
e. Erfgoed	0	21.405	0	0	21.405
2. Andere materiële vaste activa	0	0	0	0	0
a. Onroerende goederen	0	0	0	0	0
b. Roerende goederen	0	0	0	0	0
<b>C. Investerings in immateriële vaste activa</b>	<b>0</b>	<b>35.000</b>	<b>0</b>	<b>0</b>	<b>35.000</b>
<b>D. Toegestane investeringssubsidies</b>	<b>617.139</b>	<b>0</b>	<b>0</b>	<b>0</b>	<b>617.139</b>

	Reeds gerealiseerd		Nog te realiseren		Totaal
	vóór MJP	in MJP	in MJP	na MJP	
<b>II. Ontvangsten</b>	<b>19.492.096</b>	<b>14.336.123</b>	<b>0</b>	<b>2.116.735</b>	<b>35.944.954</b>
<b>A. Verkoop van financiële vaste activa</b>	<b>1.268.889</b>	<b>0</b>	<b>0</b>	<b>0</b>	<b>1.268.889</b>
1. Extern verzelfstandigde agentschappen	1.268.889	0	0	0	1.268.889
2. Intergemeentelijke samenwerkingsverbanden en soortgelijke entiteiten	0	0	0	0	0
3. OCMW-verenigingen	0	0	0	0	0
4. Andere financiële vaste activa	0	0	0	0	0
<b>B. Verkoop van materiële vaste activa</b>	<b>0</b>	<b>0</b>	<b>0</b>	<b>0</b>	<b>0</b>
1. Gemeenschapsgoederen en bedrijfsmatige MVA	0	0	0	0	0
a. Terreinen en gebouwen	0	0	0	0	0
b. Wegen en andere infrastructuur	0	0	0	0	0
c. Roerende goederen	0	0	0	0	0
d. Leasing en soortgelijke rechten	0	0	0	0	0
e. Erfgoed	0	0	0	0	0
2. Andere materiële vaste activa	0	0	0	0	0
a. Onroerende goederen	0	0	0	0	0
b. Roerende goederen	0	0	0	0	0
<b>C. Verkoop van immateriële vaste activa</b>	<b>0</b>	<b>0</b>	<b>0</b>	<b>0</b>	<b>0</b>
<b>D. Investeringssubsidies en -schenkingen</b>	<b>18.223.207</b>	<b>14.336.123</b>	<b>0</b>	<b>2.116.735</b>	<b>34.676.065</b>

**OD10029 - Slim gebruiken van een divers en ruim aanbod sportinfrastructuur dat voldoet aan alle kwaliteitseisen**

	Reeds gerealiseerd		Nog te realiseren		Totaal
	vóór MJP	in MJP	in MJP	na MJP	
<b>I Uitgaven</b>	<b>40.588.120</b>	<b>44.377.875</b>	<b>0</b>	<b>21.097.803</b>	<b>106.063.798</b>
<b>A. Investerings in financiële vaste activa</b>	<b>30.990.728</b>	<b>41.368</b>	<b>0</b>	<b>0</b>	<b>31.032.096</b>
1. Extern verzelfstandigde agentschappen	24.700.000	0	0	0	24.700.000
2. Intergemeentelijke samenwerkingsverbanden en soortgelijke entiteiten	25.883	41.368	0	0	67.252
3. OCMW-verenigingen	0	0	0	0	0
4. Andere financiële vaste activa	6.264.845	0	0	0	6.264.845
<b>B. Investerings in materiële vaste activa</b>	<b>3.204.722</b>	<b>42.995.113</b>	<b>0</b>	<b>20.911.098</b>	<b>67.110.934</b>
1. Gemeenschapsgoederen en bedrijfsmatige MVA	3.204.722	42.995.113	0	20.911.098	67.110.934
a. Terreinen en gebouwen	3.156.108	5.324.278	0	0	8.480.386
b. Wegen en andere infrastructuur	0	1.958	0	0	1.958
c. Roerende goederen	48.614	336.838	0	60.000	445.452
d. Leasing en soortgelijke rechten	0	37.332.039	0	20.851.098	58.183.137
e. Erfgoed	0	0	0	0	0
2. Andere materiële vaste activa	0	0	0	0	0
a. Onroerende goederen	0	0	0	0	0
b. Roerende goederen	0	0	0	0	0
<b>C. Investerings in immateriële vaste activa</b>	<b>0</b>	<b>65.828</b>	<b>0</b>	<b>0</b>	<b>65.828</b>
<b>D. Toegestane investeringssubsidies</b>	<b>6.392.670</b>	<b>1.275.566</b>	<b>0</b>	<b>186.705</b>	<b>7.854.940</b>

	Reeds gerealiseerd		Nog te realiseren		Totaal
	vóór MJP	in MJP	in MJP	na MJP	
<b>II. Ontvangsten</b>	<b>37.167.509</b>	<b>899.232</b>	<b>0</b>	<b>0</b>	<b>38.066.741</b>
<b>A. Verkoop van financiële vaste activa</b>	<b>25.063.231</b>	<b>0</b>	<b>0</b>	<b>0</b>	<b>25.063.231</b>
1. Extern verzelfstandigde agentschappen	24.700.000	0	0	0	24.700.000
2. Intergemeentelijke samenwerkingsverbanden en soortgelijke entiteiten	183.225	0	0	0	183.225
3. OCMW-verenigingen	0	0	0	0	0
4. Andere financiële vaste activa	180.006	0	0	0	180.006
<b>B. Verkoop van materiële vaste activa</b>	<b>10.686.530</b>	<b>63.644</b>	<b>0</b>	<b>0</b>	<b>10.750.173</b>
1. Gemeenschapsgoederen en bedrijfsmatige MVA	10.686.529	63.644	0	0	10.750.173
a. Terreinen en gebouwen	10.686.529	63.644	0	0	10.750.173
b. Wegen en andere infrastructuur	0	0	0	0	0
c. Roerende goederen	0	0	0	0	0
d. Leasing en soortgelijke rechten	0	0	0	0	0
e. Erfgoed	0	0	0	0	0
2. Andere materiële vaste activa	1	0	0	0	1
a. Onroerende goederen	1	0	0	0	1
b. Roerende goederen	0	0	0	0	0
<b>C. Verkoop van immateriële vaste activa</b>	<b>0</b>	<b>0</b>	<b>0</b>	<b>0</b>	<b>0</b>
<b>D. Investeringssubsidies en -schenkingen</b>	<b>1.417.748</b>	<b>835.589</b>	<b>0</b>	<b>0</b>	<b>2.253.337</b>

**OD10030 - Slim gebruiken van bestaande en nieuwe culturele infrastructuur**

	Reeds gerealiseerd		Nog te realiseren		Totaal
	vóór MJP	in MJP	in MJP	na MJP	
<b>I Uitgaven</b>	<b>18.701.153</b>	<b>40.945.767</b>	<b>0</b>	<b>10.967.565</b>	<b>70.614.486</b>
<b>A. Investerings in financiële vaste activa</b>	<b>0</b>	<b>0</b>	<b>0</b>	<b>0</b>	<b>0</b>
1. Extern verzelfstandigde agentschappen	0	0	0	0	0
2. Intergemeentelijke samenwerkingsverbanden en soortgelijke entiteiten	0	0	0	0	0
3. OCMW-verenigingen	0	0	0	0	0
4. Andere financiële vaste activa	0	0	0	0	0
<b>B. Investerings in materiële vaste activa</b>	<b>5.354.468</b>	<b>23.451.939</b>	<b>0</b>	<b>250.525</b>	<b>29.056.932</b>
1. Gemeenschapsgoederen en bedrijfsmatige MVA	5.354.468	23.451.939	0	250.525	29.056.932
a. Terreinen en gebouwen	1.690.100	572.267	0	9.755	2.272.122
b. Wegen en andere infrastructuur	0	0	0	0	0
c. Roerende goederen	357.276	10.645	0	1.986	369.907
d. Leasing en soortgelijke rechten	0	25.871	0	0	25.871
e. Erfgoed	3.307.092	22.843.155	0	238.785	26.389.032
2. Andere materiële vaste activa	0	0	0	0	0
a. Onroerende goederen	0	0	0	0	0
b. Roerende goederen	0	0	0	0	0
<b>C. Investerings in immateriële vaste activa</b>	<b>160.667</b>	<b>13.094</b>	<b>0</b>	<b>0</b>	<b>173.762</b>
<b>D. Toegestane investeringssubsidies</b>	<b>13.186.018</b>	<b>17.480.734</b>	<b>0</b>	<b>10.717.040</b>	<b>41.383.792</b>

	Reeds gerealiseerd		Nog te realiseren		Totaal
	vóór MJP	in MJP	in MJP	na MJP	
<b>II. Ontvangsten</b>	<b>1.260.555</b>	<b>7.532.501</b>	<b>0</b>	<b>750.000</b>	<b>9.543.056</b>
<b>A. Verkoop van financiële vaste activa</b>	<b>0</b>	<b>0</b>	<b>0</b>	<b>0</b>	<b>0</b>
1. Extern verzelfstandigde agentschappen	0	0	0	0	0
2. Intergemeentelijke samenwerkingsverbanden en soortgelijke entiteiten	0	0	0	0	0
3. OCMW-verenigingen	0	0	0	0	0
4. Andere financiële vaste activa	0	0	0	0	0
<b>B. Verkoop van materiële vaste activa</b>	<b>0</b>	<b>0</b>	<b>0</b>	<b>0</b>	<b>0</b>
1. Gemeenschapsgoederen en bedrijfsmatige MVA	0	0	0	0	0
a. Terreinen en gebouwen	0	0	0	0	0
b. Wegen en andere infrastructuur	0	0	0	0	0
c. Roerende goederen	0	0	0	0	0
d. Leasing en soortgelijke rechten	0	0	0	0	0
e. Erfgoed	0	0	0	0	0
2. Andere materiële vaste activa	0	0	0	0	0
a. Onroerende goederen	0	0	0	0	0
b. Roerende goederen	0	0	0	0	0
<b>C. Verkoop van immateriële vaste activa</b>	<b>0</b>	<b>0</b>	<b>0</b>	<b>0</b>	<b>0</b>
<b>D. Investeringssubsidies en -schenkingen</b>	<b>1.260.555</b>	<b>7.532.501</b>	<b>0</b>	<b>750.000</b>	<b>9.543.056</b>

**OD10031 - Slim gebruiken van zorginfrastructuur**

	Reeds gerealiseerd		Nog te realiseren		Totaal
	vóór MJP	in MJP	in MJP	na MJP	
<b>I Uitgaven</b>	<b>42.667.392</b>	<b>1.176.330</b>	<b>0</b>	<b>0</b>	<b>43.843.722</b>
<b>A. Investerings in financiële vaste activa</b>	<b>0</b>	<b>0</b>	<b>0</b>	<b>0</b>	<b>0</b>
1. Extern verzelfstandigde agentschappen	0	0	0	0	0
2. Intergemeentelijke samenwerkingsverbanden en soortgelijke entiteiten	0	0	0	0	0
3. OCMW-verenigingen	0	0	0	0	0
4. Andere financiële vaste activa	0	0	0	0	0
<b>B. Investerings in materiële vaste activa</b>	<b>42.667.392</b>	<b>1.176.330</b>	<b>0</b>	<b>0</b>	<b>43.843.722</b>
1. Gemeenschapsgoederen en bedrijfsmatige MVA	42.667.392	1.176.330	0	0	43.843.722
a. Terreinen en gebouwen	40.959.547	1.172.088	0	0	42.131.635
b. Wegen en andere infrastructuur	0	0	0	0	0
c. Roerende goederen	1.707.844	4.242	0	0	1.712.087
d. Leasing en soortgelijke rechten	0	0	0	0	0
e. Erfgoed	0	0	0	0	0
2. Andere materiële vaste activa	0	0	0	0	0
a. Onroerende goederen	0	0	0	0	0
b. Roerende goederen	0	0	0	0	0
<b>C. Investerings in immateriële vaste activa</b>	<b>0</b>	<b>0</b>	<b>0</b>	<b>0</b>	<b>0</b>
<b>D. Toegestane investeringssubsidies</b>	<b>0</b>	<b>0</b>	<b>0</b>	<b>0</b>	<b>0</b>

	Reeds gerealiseerd		Nog te realiseren		Totaal
	vóór MJP	in MJP	in MJP	na MJP	
<b>II Ontvangsten</b>	<b>77.500</b>	<b>0</b>	<b>0</b>	<b>0</b>	<b>77.500</b>
<b>A. Verkoop van financiële vaste activa</b>	<b>0</b>	<b>0</b>	<b>0</b>	<b>0</b>	<b>0</b>
1. Extern verzelfstandigde agentschappen	0	0	0	0	0
2. Intergemeentelijke samenwerkingsverbanden en soortgelijke entiteiten	0	0	0	0	0
3. OCMW-verenigingen	0	0	0	0	0
4. Andere financiële vaste activa	0	0	0	0	0
<b>B. Verkoop van materiële vaste activa</b>	<b>0</b>	<b>0</b>	<b>0</b>	<b>0</b>	<b>0</b>
1. Gemeenschapsgoederen en bedrijfsmatige MVA	0	0	0	0	0
a. Terreinen en gebouwen	0	0	0	0	0
b. Wegen en andere infrastructuur	0	0	0	0	0
c. Roerende goederen	0	0	0	0	0
d. Leasing en soortgelijke rechten	0	0	0	0	0
e. Erfgoed	0	0	0	0	0
2. Andere materiële vaste activa	0	0	0	0	0
a. Onroerende goederen	0	0	0	0	0
b. Roerende goederen	0	0	0	0	0
<b>C. Verkoop van immateriële vaste activa</b>	<b>0</b>	<b>0</b>	<b>0</b>	<b>0</b>	<b>0</b>
<b>D. Investeringssubsidies en -schenkingen</b>	<b>77.500</b>	<b>0</b>	<b>0</b>	<b>0</b>	<b>77.500</b>

**OD10035 - Uitbouwen toonaangevende fietsstad voor iedereen**

	Reeds gerealiseerd		Nog te realiseren		Totaal
	vóór MJP	in MJP	in MJP	na MJP	
<b>I Uitgaven</b>	<b>2.141.309</b>	<b>3.629.796</b>	<b>0</b>	<b>3.262.800</b>	<b>9.033.906</b>
<b>A. Investerings in financiële vaste activa</b>	<b>0</b>	<b>0</b>	<b>0</b>	<b>0</b>	<b>0</b>
1. Extern verzelfstandigde agentschappen	0	0	0	0	0
2. Intergemeentelijke samenwerkingsverbanden en soortgelijke entiteiten	0	0	0	0	0
3. OCMW-verenigingen	0	0	0	0	0
4. Andere financiële vaste activa	0	0	0	0	0
<b>B. Investerings in materiële vaste activa</b>	<b>782.907</b>	<b>1.347.362</b>	<b>0</b>	<b>1.500.000</b>	<b>3.630.270</b>
1. Gemeenschapsgoederen en bedrijfsmatige MVA	782.907	1.347.362	0	1.500.000	3.630.270
a. Terreinen en gebouwen	496.783	894.685	0	1.500.000	2.891.467
b. Wegen en andere infrastructuur	257.167	434.006	0	0	691.173
c. Roerende goederen	28.957	18.671	0	0	47.629
d. Leasing en soortgelijke rechten	0	0	0	0	0
e. Erfgoed	0	0	0	0	0
2. Andere materiële vaste activa	0	0	0	0	0
a. Onroerende goederen	0	0	0	0	0
b. Roerende goederen	0	0	0	0	0
<b>C. Investerings in immateriële vaste activa</b>	<b>0</b>	<b>334.365</b>	<b>0</b>	<b>0</b>	<b>334.365</b>
<b>D. Toegestane investeringssubsidies</b>	<b>1.358.402</b>	<b>1.948.069</b>	<b>0</b>	<b>1.762.800</b>	<b>5.069.271</b>

	Reeds gerealiseerd		Nog te realiseren		Totaal
	vóór MJP	in MJP	in MJP	na MJP	
<b>II. Ontvangsten</b>	<b>463.402</b>	<b>92.843</b>	<b>0</b>	<b>0</b>	<b>556.245</b>
<b>A. Verkoop van financiële vaste activa</b>	<b>0</b>	<b>0</b>	<b>0</b>	<b>0</b>	<b>0</b>
1. Extern verzelfstandigde agentschappen	0	0	0	0	0
2. Intergemeentelijke samenwerkingsverbanden en soortgelijke entiteiten	0	0	0	0	0
3. OCMW-verenigingen	0	0	0	0	0
4. Andere financiële vaste activa	0	0	0	0	0
<b>B. Verkoop van materiële vaste activa</b>	<b>0</b>	<b>0</b>	<b>0</b>	<b>0</b>	<b>0</b>
1. Gemeenschapsgoederen en bedrijfsmatige MVA	0	0	0	0	0
a. Terreinen en gebouwen	0	0	0	0	0
b. Wegen en andere infrastructuur	0	0	0	0	0
c. Roerende goederen	0	0	0	0	0
d. Leasing en soortgelijke rechten	0	0	0	0	0
e. Erfgoed	0	0	0	0	0
2. Andere materiële vaste activa	0	0	0	0	0
a. Onroerende goederen	0	0	0	0	0
b. Roerende goederen	0	0	0	0	0
<b>C. Verkoop van immateriële vaste activa</b>	<b>0</b>	<b>0</b>	<b>0</b>	<b>0</b>	<b>0</b>
<b>D. Investeringssubsidies en -schenkingen</b>	<b>463.402</b>	<b>92.843</b>	<b>0</b>	<b>0</b>	<b>556.245</b>

**OD10036 - Vergroten van het aandeel toegankelijk collectief vervoer**

	Reeds gerealiseerd		Nog te realiseren		Totaal
	vóór MJP	in MJP	in MJP	na MJP	
<b>I Uitgaven</b>	<b>132.020</b>	<b>1.011.693</b>	<b>0</b>	<b>840.000</b>	<b>1.983.713</b>
<b>A. Investerings in financiële vaste activa</b>	<b>38.300</b>	<b>3.634</b>	<b>0</b>	<b>0</b>	<b>41.933</b>
1. Extern verzelfstandigde agentschappen	0	0	0	0	0
2. Intergemeentelijke samenwerkingsverbanden en soortgelijke entiteiten	0	0	0	0	0
3. OCMW-verenigingen	0	0	0	0	0
4. Andere financiële vaste activa	38.300	3.634	0	0	41.933
<b>B. Investerings in materiële vaste activa</b>	<b>29.101</b>	<b>852.397</b>	<b>0</b>	<b>840.000</b>	<b>1.721.498</b>
1. Gemeenschapsgoederen en bedrijfsmatige MVA	29.101	852.397	0	840.000	1.721.498
a. Terreinen en gebouwen	0	0	0	0	0
b. Wegen en andere infrastructuur	29.101	852.397	0	840.000	1.721.498
c. Roerende goederen	0	0	0	0	0
d. Leasing en soortgelijke rechten	0	0	0	0	0
e. Erfgoed	0	0	0	0	0
2. Andere materiële vaste activa	0	0	0	0	0
a. Onroerende goederen	0	0	0	0	0
b. Roerende goederen	0	0	0	0	0
<b>C. Investerings in immateriële vaste activa</b>	<b>44.620</b>	<b>155.662</b>	<b>0</b>	<b>0</b>	<b>200.282</b>
<b>D. Toegestane investeringssubsidies</b>	<b>20.000</b>	<b>0</b>	<b>0</b>	<b>0</b>	<b>20.000</b>

	Reeds gerealiseerd		Nog te realiseren		Totaal
	vóór MJP	in MJP	in MJP	na MJP	
<b>II. Ontvangsten</b>	<b>0</b>	<b>71.838</b>	<b>0</b>	<b>0</b>	<b>71.838</b>
<b>A. Verkoop van financiële vaste activa</b>	<b>0</b>	<b>0</b>	<b>0</b>	<b>0</b>	<b>0</b>
1. Extern verzelfstandigde agentschappen	0	0	0	0	0
2. Intergemeentelijke samenwerkingsverbanden en soortgelijke entiteiten	0	0	0	0	0
3. OCMW-verenigingen	0	0	0	0	0
4. Andere financiële vaste activa	0	0	0	0	0
<b>B. Verkoop van materiële vaste activa</b>	<b>0</b>	<b>0</b>	<b>0</b>	<b>0</b>	<b>0</b>
1. Gemeenschapsgoederen en bedrijfsmatige MVA	0	0	0	0	0
a. Terreinen en gebouwen	0	0	0	0	0
b. Wegen en andere infrastructuur	0	0	0	0	0
c. Roerende goederen	0	0	0	0	0
d. Leasing en soortgelijke rechten	0	0	0	0	0
e. Erfgoed	0	0	0	0	0
2. Andere materiële vaste activa	0	0	0	0	0
a. Onroerende goederen	0	0	0	0	0
b. Roerende goederen	0	0	0	0	0
<b>C. Verkoop van immateriële vaste activa</b>	<b>0</b>	<b>0</b>	<b>0</b>	<b>0</b>	<b>0</b>
<b>D. Investeringssubsidies en -schenkingen</b>	<b>0</b>	<b>71.838</b>	<b>0</b>	<b>0</b>	<b>71.838</b>

**OD10037 - Verbeteren van de leefkwaliteit door middel van selectieve bereikbaarheid**

	Reeds gerealiseerd		Nog te realiseren		Totaal
	vóór MJP	in MJP	in MJP	na MJP	
<b>I Uitgaven</b>	<b>2.450.127</b>	<b>5.149.172</b>	<b>0</b>	<b>833.328</b>	<b>8.432.626</b>
<b>A. Investerings in financiële vaste activa</b>	<b>0</b>	<b>0</b>	<b>0</b>	<b>0</b>	<b>0</b>
1. Extern verzelfstandigde agentschappen	0	0	0	0	0
2. Intergemeentelijke samenwerkingsverbanden en soortgelijke entiteiten	0	0	0	0	0
3. OCMW-verenigingen	0	0	0	0	0
4. Andere financiële vaste activa	0	0	0	0	0
<b>B. Investerings in materiële vaste activa</b>	<b>2.032.637</b>	<b>3.955.501</b>	<b>0</b>	<b>653.931</b>	<b>6.642.069</b>
1. Gemeenschapsgoederen en bedrijfsmatige MVA	2.032.637	3.955.501	0	653.931	6.642.069
a. Terreinen en gebouwen	0	5.851	0	0	5.851
b. Wegen en andere infrastructuur	468.634	2.973.499	0	0	3.442.133
c. Roerende goederen	1.564.003	976.151	0	653.931	3.194.084
d. Leasing en soortgelijke rechten	0	0	0	0	0
e. Erfgoed	0	0	0	0	0
2. Andere materiële vaste activa	0	0	0	0	0
a. Onroerende goederen	0	0	0	0	0
b. Roerende goederen	0	0	0	0	0
<b>C. Investerings in immateriële vaste activa</b>	<b>417.490</b>	<b>1.193.671</b>	<b>0</b>	<b>179.397</b>	<b>1.790.558</b>
<b>D. Toegestane investeringssubsidies</b>	<b>0</b>	<b>0</b>	<b>0</b>	<b>0</b>	<b>0</b>

	Reeds gerealiseerd		Nog te realiseren		Totaal
	vóór MJP	in MJP	in MJP	na MJP	
<b>II. Ontvangsten</b>	<b>437.446</b>	<b>0</b>	<b>0</b>	<b>61.783</b>	<b>499.229</b>
<b>A. Verkoop van financiële vaste activa</b>	<b>0</b>	<b>0</b>	<b>0</b>	<b>0</b>	<b>0</b>
1. Extern verzelfstandigde agentschappen	0	0	0	0	0
2. Intergemeentelijke samenwerkingsverbanden en soortgelijke entiteiten	0	0	0	0	0
3. OCMW-verenigingen	0	0	0	0	0
4. Andere financiële vaste activa	0	0	0	0	0
<b>B. Verkoop van materiële vaste activa</b>	<b>0</b>	<b>0</b>	<b>0</b>	<b>0</b>	<b>0</b>
1. Gemeenschapsgoederen en bedrijfsmatige MVA	0	0	0	0	0
a. Terreinen en gebouwen	0	0	0	0	0
b. Wegen en andere infrastructuur	0	0	0	0	0
c. Roerende goederen	0	0	0	0	0
d. Leasing en soortgelijke rechten	0	0	0	0	0
e. Erfgoed	0	0	0	0	0
2. Andere materiële vaste activa	0	0	0	0	0
a. Onroerende goederen	0	0	0	0	0
b. Roerende goederen	0	0	0	0	0
<b>C. Verkoop van immateriële vaste activa</b>	<b>0</b>	<b>0</b>	<b>0</b>	<b>0</b>	<b>0</b>
<b>D. Investeringssubsidies en -schenkingen</b>	<b>437.446</b>	<b>0</b>	<b>0</b>	<b>61.783</b>	<b>499.229</b>

**OD10038 - Vrijwaren van de verkeersleefbaarheid via een selectief en kwalitatief parkeeraanbod**

	Reeds gerealiseerd		Nog te realiseren		Totaal
	vóór MJP	in MJP	in MJP	na MJP	
<b>I Uitgaven</b>	<b>18.121.355</b>	<b>15.752.534</b>	<b>0</b>	<b>12.374.751</b>	<b>46.248.639</b>
<b>A. Investerings in financiële vaste activa</b>	<b>217.332</b>	<b>0</b>	<b>0</b>	<b>0</b>	<b>217.332</b>
1. Extern verzelfstandigde agentschappen	217.332	0	0	0	217.332
2. Intergemeentelijke samenwerkingsverbanden en soortgelijke entiteiten	0	0	0	0	0
3. OCMW-verenigingen	0	0	0	0	0
4. Andere financiële vaste activa	0	0	0	0	0
<b>B. Investerings in materiële vaste activa</b>	<b>15.858.933</b>	<b>8.232.185</b>	<b>0</b>	<b>8.228.434</b>	<b>32.319.553</b>
1. Gemeenschapsgoederen en bedrijfsmatige MVA	15.858.933	8.232.185	0	8.228.434	32.319.553
a. Terreinen en gebouwen	3.662.804	4.878.432	0	6.800.301	15.341.537
b. Wegen en andere infrastructuur	209.849	1.003.344	0	0	1.213.193
c. Roerende goederen	11.986.280	2.350.408	0	1.428.134	15.764.822
d. Leasing en soortgelijke rechten	0	0	0	0	0
e. Erfgoed	0	0	0	0	0
2. Andere materiële vaste activa	0	0	0	0	0
a. Onroerende goederen	0	0	0	0	0
b. Roerende goederen	0	0	0	0	0
<b>C. Investerings in immateriële vaste activa</b>	<b>1.975.932</b>	<b>6.506.719</b>	<b>0</b>	<b>4.146.316</b>	<b>12.628.968</b>
<b>D. Toegestane investeringssubsidies</b>	<b>69.157</b>	<b>1.013.630</b>	<b>0</b>	<b>0</b>	<b>1.082.787</b>

	Reeds gerealiseerd		Nog te realiseren		Totaal
	vóór MJP	in MJP	in MJP	na MJP	
<b>II. Ontvangsten</b>	<b>106.264</b>	<b>8.913</b>	<b>0</b>	<b>0</b>	<b>115.177</b>
<b>A. Verkoop van financiële vaste activa</b>	<b>0</b>	<b>0</b>	<b>0</b>	<b>0</b>	<b>0</b>
1. Extern verzelfstandigde agentschappen	0	0	0	0	0
2. Intergemeentelijke samenwerkingsverbanden en soortgelijke entiteiten	0	0	0	0	0
3. OCMW-verenigingen	0	0	0	0	0
4. Andere financiële vaste activa	0	0	0	0	0
<b>B. Verkoop van materiële vaste activa</b>	<b>100.000</b>	<b>0</b>	<b>0</b>	<b>0</b>	<b>100.000</b>
1. Gemeenschapsgoederen en bedrijfsmatige MVA	100.000	0	0	0	100.000
a. Terreinen en gebouwen	0	0	0	0	0
b. Wegen en andere infrastructuur	0	0	0	0	0
c. Roerende goederen	100.000	0	0	0	100.000
d. Leasing en soortgelijke rechten	0	0	0	0	0
e. Erfgoed	0	0	0	0	0
2. Andere materiële vaste activa	0	0	0	0	0
a. Onroerende goederen	0	0	0	0	0
b. Roerende goederen	0	0	0	0	0
<b>C. Verkoop van immateriële vaste activa</b>	<b>0</b>	<b>0</b>	<b>0</b>	<b>0</b>	<b>0</b>
<b>D. Investeringssubsidies en -schenkingen</b>	<b>6.264</b>	<b>8.913</b>	<b>0</b>	<b>0</b>	<b>15.177</b>

**OD10040 - Verhogen van het aantal mensen dat de hoogst haalbare trap naar werk bereikt en behoudt**

	Reeds gerealiseerd		Nog te realiseren		Totaal
	vóór MJP	in MJP	in MJP	na MJP	
<b>I Uitgaven</b>	<b>412.751</b>	<b>138.382</b>	<b>0</b>	<b>719.000</b>	<b>1.270.133</b>
<b>A. Investerings in financiële vaste activa</b>	<b>0</b>	<b>0</b>	<b>0</b>	<b>0</b>	<b>0</b>
1. Extern verzelfstandigde agentschappen	0	0	0	0	0
2. Intergemeentelijke samenwerkingsverbanden en soortgelijke entiteiten	0	0	0	0	0
3. OCMW-verenigingen	0	0	0	0	0
4. Andere financiële vaste activa	0	0	0	0	0
<b>B. Investerings in materiële vaste activa</b>	<b>412.751</b>	<b>138.382</b>	<b>0</b>	<b>719.000</b>	<b>1.270.133</b>
1. Gemeenschapsgoederen en bedrijfsmatige MVA	412.751	138.382	0	719.000	1.270.133
a. Terreinen en gebouwen	308.039	138.382	0	719.000	1.165.421
b. Wegen en andere infrastructuur	0	0	0	0	0
c. Roerende goederen	104.712	0	0	0	104.712
d. Leasing en soortgelijke rechten	0	0	0	0	0
e. Erfgoed	0	0	0	0	0
2. Andere materiële vaste activa	0	0	0	0	0
a. Onroerende goederen	0	0	0	0	0
b. Roerende goederen	0	0	0	0	0
<b>C. Investerings in immateriële vaste activa</b>	<b>0</b>	<b>0</b>	<b>0</b>	<b>0</b>	<b>0</b>
<b>D. Toegestane investeringssubsidies</b>	<b>0</b>	<b>0</b>	<b>0</b>	<b>0</b>	<b>0</b>

	Reeds gerealiseerd		Nog te realiseren		Totaal
	vóór MJP	in MJP	in MJP	na MJP	
<b>II Ontvangsten</b>	<b>9.867</b>	<b>0</b>	<b>0</b>	<b>0</b>	<b>9.867</b>
<b>A. Verkoop van financiële vaste activa</b>	<b>9.867</b>	<b>0</b>	<b>0</b>	<b>0</b>	<b>9.867</b>
1. Extern verzelfstandigde agentschappen	0	0	0	0	0
2. Intergemeentelijke samenwerkingsverbanden en soortgelijke entiteiten	0	0	0	0	0
3. OCMW-verenigingen	0	0	0	0	0
4. Andere financiële vaste activa	9.867	0	0	0	9.867
<b>B. Verkoop van materiële vaste activa</b>	<b>0</b>	<b>0</b>	<b>0</b>	<b>0</b>	<b>0</b>
1. Gemeenschapsgoederen en bedrijfsmatige MVA	0	0	0	0	0
a. Terreinen en gebouwen	0	0	0	0	0
b. Wegen en andere infrastructuur	0	0	0	0	0
c. Roerende goederen	0	0	0	0	0
d. Leasing en soortgelijke rechten	0	0	0	0	0
e. Erfgoed	0	0	0	0	0
2. Andere materiële vaste activa	0	0	0	0	0
a. Onroerende goederen	0	0	0	0	0
b. Roerende goederen	0	0	0	0	0
<b>C. Verkoop van immateriële vaste activa</b>	<b>0</b>	<b>0</b>	<b>0</b>	<b>0</b>	<b>0</b>
<b>D. Investeringssubsidies en -schenkingen</b>	<b>0</b>	<b>0</b>	<b>0</b>	<b>0</b>	<b>0</b>

**OD10041 - Realiseren van banengroei en kwaliteitsvolle loopbanen in de sociale economie**

	Reeds gerealiseerd		Nog te realiseren		Totaal
	vóór MJP	in MJP	in MJP	na MJP	
<b>I Uitgaven</b>	<b>8.233.621</b>	<b>2.481.990</b>	<b>0</b>	<b>562.709</b>	<b>11.278.320</b>
<b>A. Investerings in financiële vaste activa</b>	<b>0</b>	<b>0</b>	<b>0</b>	<b>0</b>	<b>0</b>
1. Extern verzelfstandigde agentschappen	0	0	0	0	0
2. Intergemeentelijke samenwerkingsverbanden en soortgelijke entiteiten	0	0	0	0	0
3. OCMW-verenigingen	0	0	0	0	0
4. Andere financiële vaste activa	0	0	0	0	0
<b>B. Investerings in materiële vaste activa</b>	<b>2.090.068</b>	<b>2.481.990</b>	<b>0</b>	<b>562.709</b>	<b>5.134.767</b>
1. Gemeenschapsgoederen en bedrijfsmatige MVA	2.090.068	2.481.990	0	562.709	5.134.767
a. Terreinen en gebouwen	2.025.372	2.196.560	0	395.000	4.616.933
b. Wegen en andere infrastructuur	0	0	0	0	0
c. Roerende goederen	64.695	285.429	0	167.709	517.834
d. Leasing en soortgelijke rechten	0	0	0	0	0
e. Erfgoed	0	0	0	0	0
2. Andere materiële vaste activa	0	0	0	0	0
a. Onroerende goederen	0	0	0	0	0
b. Roerende goederen	0	0	0	0	0
<b>C. Investerings in immateriële vaste activa</b>	<b>0</b>	<b>0</b>	<b>0</b>	<b>0</b>	<b>0</b>
<b>D. Toegestane investeringssubsidies</b>	<b>6.143.553</b>	<b>0</b>	<b>0</b>	<b>0</b>	<b>6.143.553</b>

	Reeds gerealiseerd		Nog te realiseren		Totaal
	vóór MJP	in MJP	in MJP	na MJP	
<b>II. Ontvangsten</b>	<b>6.125.000</b>	<b>63.916</b>	<b>0</b>	<b>0</b>	<b>6.188.916</b>
<b>A. Verkoop van financiële vaste activa</b>	<b>0</b>	<b>0</b>	<b>0</b>	<b>0</b>	<b>0</b>
1. Extern verzelfstandigde agentschappen	0	0	0	0	0
2. Intergemeentelijke samenwerkingsverbanden en soortgelijke entiteiten	0	0	0	0	0
3. OCMW-verenigingen	0	0	0	0	0
4. Andere financiële vaste activa	0	0	0	0	0
<b>B. Verkoop van materiële vaste activa</b>	<b>0</b>	<b>500</b>	<b>0</b>	<b>0</b>	<b>500</b>
1. Gemeenschapsgoederen en bedrijfsmatige MVA	0	500	0	0	500
a. Terreinen en gebouwen	0	0	0	0	0
b. Wegen en andere infrastructuur	0	0	0	0	0
c. Roerende goederen	0	500	0	0	500
d. Leasing en soortgelijke rechten	0	0	0	0	0
e. Erfgoed	0	0	0	0	0
2. Andere materiële vaste activa	0	0	0	0	0
a. Onroerende goederen	0	0	0	0	0
b. Roerende goederen	0	0	0	0	0
<b>C. Verkoop van immateriële vaste activa</b>	<b>0</b>	<b>0</b>	<b>0</b>	<b>0</b>	<b>0</b>
<b>D. Investeringssubsidies en -schenkingen</b>	<b>6.125.000</b>	<b>63.416</b>	<b>0</b>	<b>0</b>	<b>6.188.416</b>

**OD10042 - Versterken van de kwalitatieve en toegankelijke kinderopvang tot 3 jaar**

	Reeds gerealiseerd		Nog te realiseren		Totaal
	vóór MJP	in MJP	in MJP	na MJP	
<b>I Uitgaven</b>	<b>587.438</b>	<b>320.979</b>	<b>0</b>	<b>321.000</b>	<b>1.229.417</b>
<b>A. Investerings in financiële vaste activa</b>	<b>0</b>	<b>0</b>	<b>0</b>	<b>0</b>	<b>0</b>
1. Extern verzelfstandigde agentschappen	0	0	0	0	0
2. Intergemeentelijke samenwerkingsverbanden en soortgelijke entiteiten	0	0	0	0	0
3. OCMW-verenigingen	0	0	0	0	0
4. Andere financiële vaste activa	0	0	0	0	0
<b>B. Investerings in materiële vaste activa</b>	<b>152.338</b>	<b>3.850</b>	<b>0</b>	<b>0</b>	<b>156.189</b>
1. Gemeenschapsgoederen en bedrijfsmatige MVA	152.338	3.850	0	0	156.189
a. Terreinen en gebouwen	36.519	0	0	0	36.519
b. Wegen en andere infrastructuur	0	0	0	0	0
c. Roerende goederen	115.819	3.850	0	0	119.669
d. Leasing en soortgelijke rechten	0	0	0	0	0
e. Erfgoed	0	0	0	0	0
2. Andere materiële vaste activa	0	0	0	0	0
a. Onroerende goederen	0	0	0	0	0
b. Roerende goederen	0	0	0	0	0
<b>C. Investerings in immateriële vaste activa</b>	<b>0</b>	<b>0</b>	<b>0</b>	<b>0</b>	<b>0</b>
<b>D. Toegestane investeringssubsidies</b>	<b>435.100</b>	<b>317.129</b>	<b>0</b>	<b>321.000</b>	<b>1.073.229</b>

	Reeds gerealiseerd		Nog te realiseren		Totaal
	vóór MJP	in MJP	in MJP	na MJP	
<b>II. Ontvangsten</b>	<b>0</b>	<b>8.400</b>	<b>0</b>	<b>0</b>	<b>8.400</b>
<b>A. Verkoop van financiële vaste activa</b>	<b>0</b>	<b>0</b>	<b>0</b>	<b>0</b>	<b>0</b>
1. Extern verzelfstandigde agentschappen	0	0	0	0	0
2. Intergemeentelijke samenwerkingsverbanden en soortgelijke entiteiten	0	0	0	0	0
3. OCMW-verenigingen	0	0	0	0	0
4. Andere financiële vaste activa	0	0	0	0	0
<b>B. Verkoop van materiële vaste activa</b>	<b>0</b>	<b>0</b>	<b>0</b>	<b>0</b>	<b>0</b>
1. Gemeenschapsgoederen en bedrijfsmatige MVA	0	0	0	0	0
a. Terreinen en gebouwen	0	0	0	0	0
b. Wegen en andere infrastructuur	0	0	0	0	0
c. Roerende goederen	0	0	0	0	0
d. Leasing en soortgelijke rechten	0	0	0	0	0
e. Erfgoed	0	0	0	0	0
2. Andere materiële vaste activa	0	0	0	0	0
a. Onroerende goederen	0	0	0	0	0
b. Roerende goederen	0	0	0	0	0
<b>C. Verkoop van immateriële vaste activa</b>	<b>0</b>	<b>0</b>	<b>0</b>	<b>0</b>	<b>0</b>
<b>D. Investeringssubsidies en -schenkingen</b>	<b>0</b>	<b>8.400</b>	<b>0</b>	<b>0</b>	<b>8.400</b>

**OD10043 - Versterken van het Stedelijk Onderwijs Gent**

	Reeds gerealiseerd		Nog te realiseren		Totaal
	vóór MJP	in MJP	in MJP	na MJP	
<b>I Uitgaven</b>	<b>4.178.422</b>	<b>994.436</b>	<b>0</b>	<b>3.006.626</b>	<b>8.179.485</b>
<b>A. Investerings in financiële vaste activa</b>	<b>0</b>	<b>0</b>	<b>0</b>	<b>0</b>	<b>0</b>
1. Extern verzelfstandigde agentschappen	0	0	0	0	0
2. Intergemeentelijke samenwerkingsverbanden en soortgelijke entiteiten	0	0	0	0	0
3. OCMW-verenigingen	0	0	0	0	0
4. Andere financiële vaste activa	0	0	0	0	0
<b>B. Investerings in materiële vaste activa</b>	<b>3.927.877</b>	<b>986.511</b>	<b>0</b>	<b>3.006.626</b>	<b>7.921.014</b>
1. Gemeenschapsgoederen en bedrijfsmatige MVA	3.927.877	986.511	0	3.006.626	7.921.014
a. Terreinen en gebouwen	0	135.341	0	0	135.341
b. Wegen en andere infrastructuur	173.789	0	0	0	173.789
c. Roerende goederen	3.754.088	851.170	0	3.006.626	7.611.884
d. Leasing en soortgelijke rechten	0	0	0	0	0
e. Erfgoed	0	0	0	0	0
2. Andere materiële vaste activa	0	0	0	0	0
a. Onroerende goederen	0	0	0	0	0
b. Roerende goederen	0	0	0	0	0
<b>C. Investerings in immateriële vaste activa</b>	<b>250.545</b>	<b>7.926</b>	<b>0</b>	<b>0</b>	<b>258.471</b>
<b>D. Toegestane investeringssubsidies</b>	<b>0</b>	<b>0</b>	<b>0</b>	<b>0</b>	<b>0</b>

	Reeds gerealiseerd		Nog te realiseren		Totaal
	vóór MJP	in MJP	in MJP	na MJP	
<b>II. Ontvangsten</b>	<b>149.466</b>	<b>1.070.348</b>	<b>0</b>	<b>2.122.652</b>	<b>3.342.466</b>
<b>A. Verkoop van financiële vaste activa</b>	<b>0</b>	<b>0</b>	<b>0</b>	<b>0</b>	<b>0</b>
1. Extern verzelfstandigde agentschappen	0	0	0	0	0
2. Intergemeentelijke samenwerkingsverbanden en soortgelijke entiteiten	0	0	0	0	0
3. OCMW-verenigingen	0	0	0	0	0
4. Andere financiële vaste activa	0	0	0	0	0
<b>B. Verkoop van materiële vaste activa</b>	<b>0</b>	<b>4.300</b>	<b>0</b>	<b>0</b>	<b>4.300</b>
1. Gemeenschapsgoederen en bedrijfsmatige MVA	0	4.300	0	0	4.300
a. Terreinen en gebouwen	0	0	0	0	0
b. Wegen en andere infrastructuur	0	0	0	0	0
c. Roerende goederen	0	4.300	0	0	4.300
d. Leasing en soortgelijke rechten	0	0	0	0	0
e. Erfgoed	0	0	0	0	0
2. Andere materiële vaste activa	0	0	0	0	0
a. Onroerende goederen	0	0	0	0	0
b. Roerende goederen	0	0	0	0	0
<b>C. Verkoop van immateriële vaste activa</b>	<b>0</b>	<b>0</b>	<b>0</b>	<b>0</b>	<b>0</b>
<b>D. Investeringssubsidies en -schenkingen</b>	<b>149.466</b>	<b>1.066.048</b>	<b>0</b>	<b>2.122.652</b>	<b>3.338.166</b>

**OD10044 - Verruimen van de stad als brede leer- en leefomgeving**

	Reeds gerealiseerd		Nog te realiseren		Totaal
	vóór MJP	in MJP	in MJP	na MJP	
<b><i>I Uitgaven</i></b>	<b>323.286</b>	<b>312.909</b>	<b>0</b>	<b>0</b>	<b>636.196</b>
<b>A. Investerings in financiële vaste activa</b>	<b>0</b>	<b>0</b>	<b>0</b>	<b>0</b>	<b>0</b>
1. Extern verzelfstandigde agentschappen	0	0	0	0	0
2. Intergemeentelijke samenwerkingsverbanden en soortgelijke entiteiten	0	0	0	0	0
3. OCMW-verenigingen	0	0	0	0	0
4. Andere financiële vaste activa	0	0	0	0	0
<b>B. Investerings in materiële vaste activa</b>	<b>323.286</b>	<b>312.909</b>	<b>0</b>	<b>0</b>	<b>636.196</b>
1. Gemeenschapsgoederen en bedrijfsmatige MVA	323.286	312.909	0	0	636.196
a. Terreinen en gebouwen	105.270	0	0	0	105.270
b. Wegen en andere infrastructuur	0	0	0	0	0
c. Roerende goederen	218.016	312.909	0	0	530.926
d. Leasing en soortgelijke rechten	0	0	0	0	0
e. Erfgoed	0	0	0	0	0
2. Andere materiële vaste activa	0	0	0	0	0
a. Onroerende goederen	0	0	0	0	0
b. Roerende goederen	0	0	0	0	0
<b>C. Investerings in immateriële vaste activa</b>	<b>0</b>	<b>0</b>	<b>0</b>	<b>0</b>	<b>0</b>
<b>D. Toegestane investeringssubsidies</b>	<b>0</b>	<b>0</b>	<b>0</b>	<b>0</b>	<b>0</b>

	Reeds gerealiseerd		Nog te realiseren		Totaal
	vóór MJP	in MJP	in MJP	na MJP	
<b>II. Ontvangsten</b>	<b>323.286</b>	<b>307.869</b>	<b>0</b>	<b>0</b>	<b>631.155</b>
<b>A. Verkoop van financiële vaste activa</b>	<b>0</b>	<b>0</b>	<b>0</b>	<b>0</b>	<b>0</b>
1. Extern verzelfstandigde agentschappen	0	0	0	0	0
2. Intergemeentelijke samenwerkingsverbanden en soortgelijke entiteiten	0	0	0	0	0
3. OCMW-verenigingen	0	0	0	0	0
4. Andere financiële vaste activa	0	0	0	0	0
<b>B. Verkoop van materiële vaste activa</b>	<b>0</b>	<b>0</b>	<b>0</b>	<b>0</b>	<b>0</b>
1. Gemeenschapsgoederen en bedrijfsmatige MVA	0	0	0	0	0
a. Terreinen en gebouwen	0	0	0	0	0
b. Wegen en andere infrastructuur	0	0	0	0	0
c. Roerende goederen	0	0	0	0	0
d. Leasing en soortgelijke rechten	0	0	0	0	0
e. Erfgoed	0	0	0	0	0
2. Andere materiële vaste activa	0	0	0	0	0
a. Onroerende goederen	0	0	0	0	0
b. Roerende goederen	0	0	0	0	0
<b>C. Verkoop van immateriële vaste activa</b>	<b>0</b>	<b>0</b>	<b>0</b>	<b>0</b>	<b>0</b>
<b>D. Investeringssubsidies en -schenkingen</b>	<b>323.286</b>	<b>307.869</b>	<b>0</b>	<b>0</b>	<b>631.155</b>

**OD10045 - Versterken van de actoren in opgroeien, leren en onderwijs**

	Reeds gerealiseerd		Nog te realiseren		Totaal
	vóór MJP	in MJP	in MJP	na MJP	
<b>I Uitgaven</b>	<b>0</b>	<b>19.805</b>	<b>0</b>	<b>0</b>	<b>19.805</b>
<b>A. Investerings in financiële vaste activa</b>	<b>0</b>	<b>0</b>	<b>0</b>	<b>0</b>	<b>0</b>
1. Extern verzelfstandigde agentschappen	0	0	0	0	0
2. Intergemeentelijke samenwerkingsverbanden en soortgelijke entiteiten	0	0	0	0	0
3. OCMW-verenigingen	0	0	0	0	0
4. Andere financiële vaste activa	0	0	0	0	0
<b>B. Investerings in materiële vaste activa</b>	<b>0</b>	<b>19.805</b>	<b>0</b>	<b>0</b>	<b>19.805</b>
1. Gemeenschapsgoederen en bedrijfsmatige MVA	0	19.805	0	0	19.805
a. Terreinen en gebouwen	0	0	0	0	0
b. Wegen en andere infrastructuur	0	0	0	0	0
c. Roerende goederen	0	19.805	0	0	19.805
d. Leasing en soortgelijke rechten	0	0	0	0	0
e. Erfgoed	0	0	0	0	0
2. Andere materiële vaste activa	0	0	0	0	0
a. Onroerende goederen	0	0	0	0	0
b. Roerende goederen	0	0	0	0	0
<b>C. Investerings in immateriële vaste activa</b>	<b>0</b>	<b>0</b>	<b>0</b>	<b>0</b>	<b>0</b>
<b>D. Toegestane investeringssubsidies</b>	<b>0</b>	<b>0</b>	<b>0</b>	<b>0</b>	<b>0</b>

	Reeds gerealiseerd		Nog te realiseren		Totaal
	vóór MJP	in MJP	in MJP	na MJP	
<b><i>II Ontvangsten</i></b>	<b>0</b>	<b>0</b>	<b>0</b>	<b>0</b>	<b>0</b>
<b>A. Verkoop van financiële vaste activa</b>	<b>0</b>	<b>0</b>	<b>0</b>	<b>0</b>	<b>0</b>
1. Extern verzelfstandigde agentschappen	0	0	0	0	0
2. Intergemeentelijke samenwerkingsverbanden en soortgelijke entiteiten	0	0	0	0	0
3. OCMW-verenigingen	0	0	0	0	0
4. Andere financiële vaste activa	0	0	0	0	0
<b>B. Verkoop van materiële vaste activa</b>	<b>0</b>	<b>0</b>	<b>0</b>	<b>0</b>	<b>0</b>
1. Gemeenschapsgoederen en bedrijfsmatige MVA	0	0	0	0	0
a. Terreinen en gebouwen	0	0	0	0	0
b. Wegen en andere infrastructuur	0	0	0	0	0
c. Roerende goederen	0	0	0	0	0
d. Leasing en soortgelijke rechten	0	0	0	0	0
e. Erfgoed	0	0	0	0	0
2. Andere materiële vaste activa	0	0	0	0	0
a. Onroerende goederen	0	0	0	0	0
b. Roerende goederen	0	0	0	0	0
<b>C. Verkoop van immateriële vaste activa</b>	<b>0</b>	<b>0</b>	<b>0</b>	<b>0</b>	<b>0</b>
<b>D. Investeringssubsidies en -schenkingen</b>	<b>0</b>	<b>0</b>	<b>0</b>	<b>0</b>	<b>0</b>

**OD10047 - Daklozen ondersteunen naar duurzame trajecten uit dakloosheid**

	Reeds gerealiseerd		Nog te realiseren		Totaal
	vóór MJP	in MJP	in MJP	na MJP	
<b>I Uitgaven</b>	<b>174.369</b>	<b>1.509.517</b>	<b>0</b>	<b>0</b>	<b>1.683.886</b>
<b>A. Investerings in financiële vaste activa</b>	<b>0</b>	<b>0</b>	<b>0</b>	<b>0</b>	<b>0</b>
1. Extern verzelfstandigde agentschappen	0	0	0	0	0
2. Intergemeentelijke samenwerkingsverbanden en soortgelijke entiteiten	0	0	0	0	0
3. OCMW-verenigingen	0	0	0	0	0
4. Andere financiële vaste activa	0	0	0	0	0
<b>B. Investerings in materiële vaste activa</b>	<b>174.369</b>	<b>1.349.517</b>	<b>0</b>	<b>0</b>	<b>1.523.886</b>
1. Gemeenschapsgoederen en bedrijfsmatige MVA	174.369	1.349.517	0	0	1.523.886
a. Terreinen en gebouwen	174.369	1.339.655	0	0	1.514.024
b. Wegen en andere infrastructuur	0	0	0	0	0
c. Roerende goederen	0	9.862	0	0	9.862
d. Leasing en soortgelijke rechten	0	0	0	0	0
e. Erfgoed	0	0	0	0	0
2. Andere materiële vaste activa	0	0	0	0	0
a. Onroerende goederen	0	0	0	0	0
b. Roerende goederen	0	0	0	0	0
<b>C. Investerings in immateriële vaste activa</b>	<b>0</b>	<b>0</b>	<b>0</b>	<b>0</b>	<b>0</b>
<b>D. Toegestane investeringssubsidies</b>	<b>0</b>	<b>160.000</b>	<b>0</b>	<b>0</b>	<b>160.000</b>

	Reeds gerealiseerd		Nog te realiseren		Totaal
	vóór MJP	in MJP	in MJP	na MJP	
<b><i>II Ontvangsten</i></b>	<b>0</b>	<b>0</b>	<b>0</b>	<b>0</b>	<b>0</b>
<b>A. Verkoop van financiële vaste activa</b>	<b>0</b>	<b>0</b>	<b>0</b>	<b>0</b>	<b>0</b>
1. Extern verzelfstandigde agentschappen	0	0	0	0	0
2. Intergemeentelijke samenwerkingsverbanden en soortgelijke entiteiten	0	0	0	0	0
3. OCMW-verenigingen	0	0	0	0	0
4. Andere financiële vaste activa	0	0	0	0	0
<b>B. Verkoop van materiële vaste activa</b>	<b>0</b>	<b>0</b>	<b>0</b>	<b>0</b>	<b>0</b>
1. Gemeenschapsgoederen en bedrijfsmatige MVA	0	0	0	0	0
a. Terreinen en gebouwen	0	0	0	0	0
b. Wegen en andere infrastructuur	0	0	0	0	0
c. Roerende goederen	0	0	0	0	0
d. Leasing en soortgelijke rechten	0	0	0	0	0
e. Erfgoed	0	0	0	0	0
2. Andere materiële vaste activa	0	0	0	0	0
a. Onroerende goederen	0	0	0	0	0
b. Roerende goederen	0	0	0	0	0
<b>C. Verkoop van immateriële vaste activa</b>	<b>0</b>	<b>0</b>	<b>0</b>	<b>0</b>	<b>0</b>
<b>D. Investeringssubsidies en -schenkingen</b>	<b>0</b>	<b>0</b>	<b>0</b>	<b>0</b>	<b>0</b>

**OD10050 - Garanderen van integrale hulpverlening op maat van Gentenaars in of met een grotere kans op een kwetsbare situatie en de groeiende problematieken**

	Reeds gerealiseerd		Nog te realiseren		Totaal
	vóór MJP	in MJP	in MJP	na MJP	
<b>I Uitgaven</b>	<b>1.875.212</b>	<b>2.304.121</b>	<b>0</b>	<b>0</b>	<b>4.179.333</b>
<b>A. Investerings in financiële vaste activa</b>	<b>0</b>	<b>0</b>	<b>0</b>	<b>0</b>	<b>0</b>
1. Extern verzelfstandigde agentschappen	0	0	0	0	0
2. Intergemeentelijke samenwerkingsverbanden en soortgelijke entiteiten	0	0	0	0	0
3. OCMW-verenigingen	0	0	0	0	0
4. Andere financiële vaste activa	0	0	0	0	0
<b>B. Investerings in materiële vaste activa</b>	<b>1.875.212</b>	<b>2.304.121</b>	<b>0</b>	<b>0</b>	<b>4.179.333</b>
1. Gemeenschapsgoederen en bedrijfsmatige MVA	1.875.212	2.304.121	0	0	4.179.333
a. Terreinen en gebouwen	1.849.703	2.260.327	0	0	4.110.031
b. Wegen en andere infrastructuur	0	0	0	0	0
c. Roerende goederen	25.509	43.794	0	0	69.303
d. Leasing en soortgelijke rechten	0	0	0	0	0
e. Erfgoed	0	0	0	0	0
2. Andere materiële vaste activa	0	0	0	0	0
a. Onroerende goederen	0	0	0	0	0
b. Roerende goederen	0	0	0	0	0
<b>C. Investerings in immateriële vaste activa</b>	<b>0</b>	<b>0</b>	<b>0</b>	<b>0</b>	<b>0</b>
<b>D. Toegestane investeringssubsidies</b>	<b>0</b>	<b>0</b>	<b>0</b>	<b>0</b>	<b>0</b>

	Reeds gerealiseerd		Nog te realiseren		Totaal
	vóór MJP	in MJP	in MJP	na MJP	
<b><i>II. Ontvangsten</i></b>	<b>0</b>	<b>156.447</b>	<b>0</b>	<b>0</b>	<b>156.447</b>
<b>A. Verkoop van financiële vaste activa</b>	<b>0</b>	<b>0</b>	<b>0</b>	<b>0</b>	<b>0</b>
1. Extern verzelfstandigde agentschappen	0	0	0	0	0
2. Intergemeentelijke samenwerkingsverbanden en soortgelijke entiteiten	0	0	0	0	0
3. OCMW-verenigingen	0	0	0	0	0
4. Andere financiële vaste activa	0	0	0	0	0
<b>B. Verkoop van materiële vaste activa</b>	<b>0</b>	<b>0</b>	<b>0</b>	<b>0</b>	<b>0</b>
1. Gemeenschapsgoederen en bedrijfsmatige MVA	0	0	0	0	0
a. Terreinen en gebouwen	0	0	0	0	0
b. Wegen en andere infrastructuur	0	0	0	0	0
c. Roerende goederen	0	0	0	0	0
d. Leasing en soortgelijke rechten	0	0	0	0	0
e. Erfgoed	0	0	0	0	0
2. Andere materiële vaste activa	0	0	0	0	0
a. Onroerende goederen	0	0	0	0	0
b. Roerende goederen	0	0	0	0	0
<b>C. Verkoop van immateriële vaste activa</b>	<b>0</b>	<b>0</b>	<b>0</b>	<b>0</b>	<b>0</b>
<b>D. Investeringssubsidies en -schenkingen</b>	<b>0</b>	<b>156.447</b>	<b>0</b>	<b>0</b>	<b>156.447</b>

## OD10052 - Betere toegang tot kwaliteitsvolle zorg- en welzijnsvoorzieningen

	Reeds gerealiseerd		Nog te realiseren		Totaal
	vóór MJP	in MJP	in MJP	na MJP	
<b>I Uitgaven</b>	<b>7.749.895</b>	<b>15.575.511</b>	<b>0</b>	<b>3.488.446</b>	<b>26.813.852</b>
<b>A. Investerings in financiële vaste activa</b>	<b>0</b>	<b>0</b>	<b>0</b>	<b>0</b>	<b>0</b>
1. Extern verzelfstandigde agentschappen	0	0	0	0	0
2. Intergemeentelijke samenwerkingsverbanden en soortgelijke entiteiten	0	0	0	0	0
3. OCMW-verenigingen	0	0	0	0	0
4. Andere financiële vaste activa	0	0	0	0	0
<b>B. Investerings in materiële vaste activa</b>	<b>7.749.895</b>	<b>15.425.511</b>	<b>0</b>	<b>3.488.446</b>	<b>26.663.852</b>
1. Gemeenschapsgoederen en bedrijfsmatige MVA	7.749.895	15.425.511	0	3.488.446	26.663.852
a. Terreinen en gebouwen	6.676.353	14.095.564	0	3.488.446	24.260.363
b. Wegen en andere infrastructuur	0	0	0	0	0
c. Roerende goederen	1.073.542	1.329.947	0	0	2.403.489
d. Leasing en soortgelijke rechten	0	0	0	0	0
e. Erfgoed	0	0	0	0	0
2. Andere materiële vaste activa	0	0	0	0	0
a. Onroerende goederen	0	0	0	0	0
b. Roerende goederen	0	0	0	0	0
<b>C. Investerings in immateriële vaste activa</b>	<b>0</b>	<b>0</b>	<b>0</b>	<b>0</b>	<b>0</b>
<b>D. Toegestane investeringssubsidies</b>	<b>0</b>	<b>150.000</b>	<b>0</b>	<b>0</b>	<b>150.000</b>

	Reeds gerealiseerd		Nog te realiseren		Totaal
	vóór MJP	in MJP	in MJP	na MJP	
<b>II. Ontvangsten</b>	<b>120.000</b>	<b>111.299</b>	<b>0</b>	<b>0</b>	<b>231.299</b>
<b>A. Verkoop van financiële vaste activa</b>	<b>0</b>	<b>0</b>	<b>0</b>	<b>0</b>	<b>0</b>
1. Extern verzelfstandigde agentschappen	0	0	0	0	0
2. Intergemeentelijke samenwerkingsverbanden en soortgelijke entiteiten	0	0	0	0	0
3. OCMW-verenigingen	0	0	0	0	0
4. Andere financiële vaste activa	0	0	0	0	0
<b>B. Verkoop van materiële vaste activa</b>	<b>0</b>	<b>0</b>	<b>0</b>	<b>0</b>	<b>0</b>
1. Gemeenschapsgoederen en bedrijfsmatige MVA	0	0	0	0	0
a. Terreinen en gebouwen	0	0	0	0	0
b. Wegen en andere infrastructuur	0	0	0	0	0
c. Roerende goederen	0	0	0	0	0
d. Leasing en soortgelijke rechten	0	0	0	0	0
e. Erfgoed	0	0	0	0	0
2. Andere materiële vaste activa	0	0	0	0	0
a. Onroerende goederen	0	0	0	0	0
b. Roerende goederen	0	0	0	0	0
<b>C. Verkoop van immateriële vaste activa</b>	<b>0</b>	<b>0</b>	<b>0</b>	<b>0</b>	<b>0</b>
<b>D. Investeringssubsidies en -schenkingen</b>	<b>120.000</b>	<b>111.299</b>	<b>0</b>	<b>0</b>	<b>231.299</b>

**OD10053 - Elke Gentenaar krijgt alle kansen op een gezond leven en welzijn**

	Reeds gerealiseerd		Nog te realiseren		Totaal
	vóór MJP	in MJP	in MJP	na MJP	
<b>I Uitgaven</b>	<b>6.110.667</b>	<b>468.279</b>	<b>0</b>	<b>1.200.000</b>	<b>7.778.946</b>
<b>A. Investerings in financiële vaste activa</b>	<b>0</b>	<b>0</b>	<b>0</b>	<b>0</b>	<b>0</b>
1. Extern verzelfstandigde agentschappen	0	0	0	0	0
2. Intergemeentelijke samenwerkingsverbanden en soortgelijke entiteiten	0	0	0	0	0
3. OCMW-verenigingen	0	0	0	0	0
4. Andere financiële vaste activa	0	0	0	0	0
<b>B. Investerings in materiële vaste activa</b>	<b>6.110.667</b>	<b>437.730</b>	<b>0</b>	<b>1.200.000</b>	<b>7.748.397</b>
1. Gemeenschapsgoederen en bedrijfsmatige MVA	6.110.667	437.730	0	1.200.000	7.748.397
a. Terreinen en gebouwen	5.790.933	391.371	0	1.200.000	7.382.304
b. Wegen en andere infrastructuur	0	0	0	0	0
c. Roerende goederen	319.734	46.359	0	0	366.093
d. Leasing en soortgelijke rechten	0	0	0	0	0
e. Erfgoed	0	0	0	0	0
2. Andere materiële vaste activa	0	0	0	0	0
a. Onroerende goederen	0	0	0	0	0
b. Roerende goederen	0	0	0	0	0
<b>C. Investerings in immateriële vaste activa</b>	<b>0</b>	<b>30.549</b>	<b>0</b>	<b>0</b>	<b>30.549</b>
<b>D. Toegestane investeringssubsidies</b>	<b>0</b>	<b>0</b>	<b>0</b>	<b>0</b>	<b>0</b>

	Reeds gerealiseerd		Nog te realiseren		Totaal
	vóór MJP	in MJP	in MJP	na MJP	
<b>II. Ontvangsten</b>	<b>0</b>	<b>128.127</b>	<b>0</b>	<b>0</b>	<b>128.127</b>
<b>A. Verkoop van financiële vaste activa</b>	<b>0</b>	<b>0</b>	<b>0</b>	<b>0</b>	<b>0</b>
1. Extern verzelfstandigde agentschappen	0	0	0	0	0
2. Intergemeentelijke samenwerkingsverbanden en soortgelijke entiteiten	0	0	0	0	0
3. OCMW-verenigingen	0	0	0	0	0
4. Andere financiële vaste activa	0	0	0	0	0
<b>B. Verkoop van materiële vaste activa</b>	<b>0</b>	<b>0</b>	<b>0</b>	<b>0</b>	<b>0</b>
1. Gemeenschapsgoederen en bedrijfsmatige MVA	0	0	0	0	0
a. Terreinen en gebouwen	0	0	0	0	0
b. Wegen en andere infrastructuur	0	0	0	0	0
c. Roerende goederen	0	0	0	0	0
d. Leasing en soortgelijke rechten	0	0	0	0	0
e. Erfgoed	0	0	0	0	0
2. Andere materiële vaste activa	0	0	0	0	0
a. Onroerende goederen	0	0	0	0	0
b. Roerende goederen	0	0	0	0	0
<b>C. Verkoop van immateriële vaste activa</b>	<b>0</b>	<b>0</b>	<b>0</b>	<b>0</b>	<b>0</b>
<b>D. Investeringssubsidies en -schenkingen</b>	<b>0</b>	<b>128.127</b>	<b>0</b>	<b>0</b>	<b>128.127</b>

**OD10054 - Verhogen van de ondersteuning op maat voor specifieke (welzijns)noden van kwetsbare Gentenaars**

	Reeds gerealiseerd		Nog te realiseren		Totaal
	vóór MJP	in MJP	in MJP	na MJP	
<b>I Uitgaven</b>	<b>2.550.007</b>	<b>61.621</b>	<b>0</b>	<b>0</b>	<b>2.611.628</b>
<b>A. Investerings in financiële vaste activa</b>	<b>0</b>	<b>0</b>	<b>0</b>	<b>0</b>	<b>0</b>
1. Extern verzelfstandigde agentschappen	0	0	0	0	0
2. Intergemeentelijke samenwerkingsverbanden en soortgelijke entiteiten	0	0	0	0	0
3. OCMW-verenigingen	0	0	0	0	0
4. Andere financiële vaste activa	0	0	0	0	0
<b>B. Investerings in materiële vaste activa</b>	<b>2.270.007</b>	<b>62.499</b>	<b>0</b>	<b>0</b>	<b>2.332.506</b>
1. Gemeenschapsgoederen en bedrijfsmatige MVA	2.270.007	62.499	0	0	2.332.506
a. Terreinen en gebouwen	2.253.067	43.410	0	0	2.296.477
b. Wegen en andere infrastructuur	0	0	0	0	0
c. Roerende goederen	16.940	19.089	0	0	36.029
d. Leasing en soortgelijke rechten	0	0	0	0	0
e. Erfgoed	0	0	0	0	0
2. Andere materiële vaste activa	0	0	0	0	0
a. Onroerende goederen	0	0	0	0	0
b. Roerende goederen	0	0	0	0	0
<b>C. Investerings in immateriële vaste activa</b>	<b>0</b>	<b>0</b>	<b>0</b>	<b>0</b>	<b>0</b>
<b>D. Toegestane investeringssubsidies</b>	<b>280.000</b>	<b>-878</b>	<b>0</b>	<b>0</b>	<b>279.122</b>

	Reeds gerealiseerd		Nog te realiseren		Totaal
	vóór MJP	in MJP	in MJP	na MJP	
<b>II. Ontvangsten</b>	<b>161.820</b>	<b>53.556</b>	<b>0</b>	<b>0</b>	<b>215.377</b>
<b>A. Verkoop van financiële vaste activa</b>	<b>0</b>	<b>0</b>	<b>0</b>	<b>0</b>	<b>0</b>
1. Extern verzelfstandigde agentschappen	0	0	0	0	0
2. Intergemeentelijke samenwerkingsverbanden en soortgelijke entiteiten	0	0	0	0	0
3. OCMW-verenigingen	0	0	0	0	0
4. Andere financiële vaste activa	0	0	0	0	0
<b>B. Verkoop van materiële vaste activa</b>	<b>0</b>	<b>0</b>	<b>0</b>	<b>0</b>	<b>0</b>
1. Gemeenschapsgoederen en bedrijfsmatige MVA	0	0	0	0	0
a. Terreinen en gebouwen	0	0	0	0	0
b. Wegen en andere infrastructuur	0	0	0	0	0
c. Roerende goederen	0	0	0	0	0
d. Leasing en soortgelijke rechten	0	0	0	0	0
e. Erfgoed	0	0	0	0	0
2. Andere materiële vaste activa	0	0	0	0	0
a. Onroerende goederen	0	0	0	0	0
b. Roerende goederen	0	0	0	0	0
<b>C. Verkoop van immateriële vaste activa</b>	<b>0</b>	<b>0</b>	<b>0</b>	<b>0</b>	<b>0</b>
<b>D. Investeringssubsidies en -schenkingen</b>	<b>161.820</b>	<b>53.556</b>	<b>0</b>	<b>0</b>	<b>215.377</b>

## OD10056 - Verhogen gelijke kansen voor doelgroepen met een verhoogd risico op maatschappelijke kwetsbaarheid

	Reeds gerealiseerd		Nog te realiseren		Totaal
	vóór MJP	in MJP	in MJP	na MJP	
<b>I Uitgaven</b>	<b>45.630</b>	<b>785.504</b>	<b>0</b>	<b>3.694</b>	<b>834.828</b>
<b>A. Investerings in financiële vaste activa</b>	<b>0</b>	<b>0</b>	<b>0</b>	<b>0</b>	<b>0</b>
1. Extern verzelfstandigde agentschappen	0	0	0	0	0
2. Intergemeentelijke samenwerkingsverbanden en soortgelijke entiteiten	0	0	0	0	0
3. OCMW-verenigingen	0	0	0	0	0
4. Andere financiële vaste activa	0	0	0	0	0
<b>B. Investerings in materiële vaste activa</b>	<b>45.630</b>	<b>785.504</b>	<b>0</b>	<b>3.694</b>	<b>834.828</b>
1. Gemeenschapsgoederen en bedrijfsmatige MVA	45.630	785.504	0	3.694	834.828
a. Terreinen en gebouwen	0	785.504	0	3.694	789.198
b. Wegen en andere infrastructuur	0	0	0	0	0
c. Roerende goederen	45.630	0	0	0	45.630
d. Leasing en soortgelijke rechten	0	0	0	0	0
e. Erfgoed	0	0	0	0	0
2. Andere materiële vaste activa	0	0	0	0	0
a. Onroerende goederen	0	0	0	0	0
b. Roerende goederen	0	0	0	0	0
<b>C. Investerings in immateriële vaste activa</b>	<b>0</b>	<b>0</b>	<b>0</b>	<b>0</b>	<b>0</b>
<b>D. Toegestane investeringssubsidies</b>	<b>0</b>	<b>0</b>	<b>0</b>	<b>0</b>	<b>0</b>

	Reeds gerealiseerd		Nog te realiseren		Totaal
	vóór MJP	in MJP	in MJP	na MJP	
<b>II. Ontvangsten</b>	<b>14.000</b>	<b>785.504</b>	<b>0</b>	<b>3.694</b>	<b>803.198</b>
<b>A. Verkoop van financiële vaste activa</b>	<b>0</b>	<b>0</b>	<b>0</b>	<b>0</b>	<b>0</b>
1. Extern verzelfstandigde agentschappen	0	0	0	0	0
2. Intergemeentelijke samenwerkingsverbanden en soortgelijke entiteiten	0	0	0	0	0
3. OCMW-verenigingen	0	0	0	0	0
4. Andere financiële vaste activa	0	0	0	0	0
<b>B. Verkoop van materiële vaste activa</b>	<b>0</b>	<b>0</b>	<b>0</b>	<b>0</b>	<b>0</b>
1. Gemeenschapsgoederen en bedrijfsmatige MVA	0	0	0	0	0
a. Terreinen en gebouwen	0	0	0	0	0
b. Wegen en andere infrastructuur	0	0	0	0	0
c. Roerende goederen	0	0	0	0	0
d. Leasing en soortgelijke rechten	0	0	0	0	0
e. Erfgoed	0	0	0	0	0
2. Andere materiële vaste activa	0	0	0	0	0
a. Onroerende goederen	0	0	0	0	0
b. Roerende goederen	0	0	0	0	0
<b>C. Verkoop van immateriële vaste activa</b>	<b>0</b>	<b>0</b>	<b>0</b>	<b>0</b>	<b>0</b>
<b>D. Investeringssubsidies en -schenkingen</b>	<b>14.000</b>	<b>785.504</b>	<b>0</b>	<b>3.694</b>	<b>803.198</b>

**OD10057 - Verhogen van de integrale toegankelijkheid van de stad voor al zijn gebruikers**

	Reeds gerealiseerd		Nog te realiseren		Totaal
	vóór MJP	in MJP	in MJP	na MJP	
<b>I Uitgaven</b>	<b>700.194</b>	<b>25.151</b>	<b>0</b>	<b>0</b>	<b>725.345</b>
<b>A. Investerings in financiële vaste activa</b>	<b>0</b>	<b>0</b>	<b>0</b>	<b>0</b>	<b>0</b>
1. Extern verzelfstandigde agentschappen	0	0	0	0	0
2. Intergemeentelijke samenwerkingsverbanden en soortgelijke entiteiten	0	0	0	0	0
3. OCMW-verenigingen	0	0	0	0	0
4. Andere financiële vaste activa	0	0	0	0	0
<b>B. Investerings in materiële vaste activa</b>	<b>700.194</b>	<b>25.151</b>	<b>0</b>	<b>0</b>	<b>725.345</b>
1. Gemeenschapsgoederen en bedrijfsmatige MVA	700.194	25.151	0	0	725.345
a. Terreinen en gebouwen	700.194	0	0	0	700.194
b. Wegen en andere infrastructuur	0	0	0	0	0
c. Roerende goederen	0	25.151	0	0	25.151
d. Leasing en soortgelijke rechten	0	0	0	0	0
e. Erfgoed	0	0	0	0	0
2. Andere materiële vaste activa	0	0	0	0	0
a. Onroerende goederen	0	0	0	0	0
b. Roerende goederen	0	0	0	0	0
<b>C. Investerings in immateriële vaste activa</b>	<b>0</b>	<b>0</b>	<b>0</b>	<b>0</b>	<b>0</b>
<b>D. Toegestane investeringssubsidies</b>	<b>0</b>	<b>0</b>	<b>0</b>	<b>0</b>	<b>0</b>

	Reeds gerealiseerd		Nog te realiseren		Totaal
	vóór MJP	in MJP	in MJP	na MJP	
<b><i>II. Ontvangsten</i></b>	<b>0</b>	<b>0</b>	<b>0</b>	<b>0</b>	<b>0</b>
<b>A. Verkoop van financiële vaste activa</b>	<b>0</b>	<b>0</b>	<b>0</b>	<b>0</b>	<b>0</b>
1. Extern verzelfstandigde agentschappen	0	0	0	0	0
2. Intergemeentelijke samenwerkingsverbanden en soortgelijke entiteiten	0	0	0	0	0
3. OCMW-verenigingen	0	0	0	0	0
4. Andere financiële vaste activa	0	0	0	0	0
<b>B. Verkoop van materiële vaste activa</b>	<b>0</b>	<b>0</b>	<b>0</b>	<b>0</b>	<b>0</b>
1. Gemeenschapsgoederen en bedrijfsmatige MVA	0	0	0	0	0
a. Terreinen en gebouwen	0	0	0	0	0
b. Wegen en andere infrastructuur	0	0	0	0	0
c. Roerende goederen	0	0	0	0	0
d. Leasing en soortgelijke rechten	0	0	0	0	0
e. Erfgoed	0	0	0	0	0
2. Andere materiële vaste activa	0	0	0	0	0
a. Onroerende goederen	0	0	0	0	0
b. Roerende goederen	0	0	0	0	0
<b>C. Verkoop van immateriële vaste activa</b>	<b>0</b>	<b>0</b>	<b>0</b>	<b>0</b>	<b>0</b>
<b>D. Investeringssubsidies en -schenkingen</b>	<b>0</b>	<b>0</b>	<b>0</b>	<b>0</b>	<b>0</b>

**OD10058 - Realiseren van een toegankelijk en nabij sport- en beweegaanbod**

	Reeds gerealiseerd		Nog te realiseren		Totaal
	vóór MJP	in MJP	in MJP	na MJP	
<b>I Uitgaven</b>	<b>0</b>	<b>290.533</b>	<b>0</b>	<b>0</b>	<b>290.533</b>
<b>A. Investerings in financiële vaste activa</b>	<b>0</b>	<b>0</b>	<b>0</b>	<b>0</b>	<b>0</b>
1. Extern verzelfstandigde agentschappen	0	0	0	0	0
2. Intergemeentelijke samenwerkingsverbanden en soortgelijke entiteiten	0	0	0	0	0
3. OCMW-verenigingen	0	0	0	0	0
4. Andere financiële vaste activa	0	0	0	0	0
<b>B. Investerings in materiële vaste activa</b>	<b>0</b>	<b>290.533</b>	<b>0</b>	<b>0</b>	<b>290.533</b>
1. Gemeenschapsgoederen en bedrijfsmatige MVA	0	290.533	0	0	290.533
a. Terreinen en gebouwen	0	290.533	0	0	290.533
b. Wegen en andere infrastructuur	0	0	0	0	0
c. Roerende goederen	0	0	0	0	0
d. Leasing en soortgelijke rechten	0	0	0	0	0
e. Erfgoed	0	0	0	0	0
2. Andere materiële vaste activa	0	0	0	0	0
a. Onroerende goederen	0	0	0	0	0
b. Roerende goederen	0	0	0	0	0
<b>C. Investerings in immateriële vaste activa</b>	<b>0</b>	<b>0</b>	<b>0</b>	<b>0</b>	<b>0</b>
<b>D. Toegestane investeringssubsidies</b>	<b>0</b>	<b>0</b>	<b>0</b>	<b>0</b>	<b>0</b>

	Reeds gerealiseerd		Nog te realiseren		Totaal
	vóór MJP	in MJP	in MJP	na MJP	
<b><i>II Ontvangsten</i></b>	<b>0</b>	<b>0</b>	<b>0</b>	<b>0</b>	<b>0</b>
<b>A. Verkoop van financiële vaste activa</b>	<b>0</b>	<b>0</b>	<b>0</b>	<b>0</b>	<b>0</b>
1. Extern verzelfstandigde agentschappen	0	0	0	0	0
2. Intergemeentelijke samenwerkingsverbanden en soortgelijke entiteiten	0	0	0	0	0
3. OCMW-verenigingen	0	0	0	0	0
4. Andere financiële vaste activa	0	0	0	0	0
<b>B. Verkoop van materiële vaste activa</b>	<b>0</b>	<b>0</b>	<b>0</b>	<b>0</b>	<b>0</b>
1. Gemeenschapsgoederen en bedrijfsmatige MVA	0	0	0	0	0
a. Terreinen en gebouwen	0	0	0	0	0
b. Wegen en andere infrastructuur	0	0	0	0	0
c. Roerende goederen	0	0	0	0	0
d. Leasing en soortgelijke rechten	0	0	0	0	0
e. Erfgoed	0	0	0	0	0
2. Andere materiële vaste activa	0	0	0	0	0
a. Onroerende goederen	0	0	0	0	0
b. Roerende goederen	0	0	0	0	0
<b>C. Verkoop van immateriële vaste activa</b>	<b>0</b>	<b>0</b>	<b>0</b>	<b>0</b>	<b>0</b>
<b>D. Investeringssubsidies en -schenkingen</b>	<b>0</b>	<b>0</b>	<b>0</b>	<b>0</b>	<b>0</b>

**OD10060 - Verhogen van het aanbod en versterken van de kwaliteit en toegankelijkheid van Jeugd(werk)initiatieven**

	Reeds gerealiseerd		Nog te realiseren		Totaal
	vóór MJP	in MJP	in MJP	na MJP	
<b>I Uitgaven</b>	<b>2.805.502</b>	<b>4.748.961</b>	<b>0</b>	<b>3.927.444</b>	<b>11.481.907</b>
<b>A. Investerings in financiële vaste activa</b>	<b>0</b>	<b>0</b>	<b>0</b>	<b>0</b>	<b>0</b>
1. Extern verzelfstandigde agentschappen	0	0	0	0	0
2. Intergemeentelijke samenwerkingsverbanden en soortgelijke entiteiten	0	0	0	0	0
3. OCMW-verenigingen	0	0	0	0	0
4. Andere financiële vaste activa	0	0	0	0	0
<b>B. Investerings in materiële vaste activa</b>	<b>130.315</b>	<b>32.000</b>	<b>0</b>	<b>0</b>	<b>162.314</b>
1. Gemeenschapsgoederen en bedrijfsmatige MVA	130.315	32.000	0	0	162.314
a. Terreinen en gebouwen	129.325	32.000	0	0	161.324
b. Wegen en andere infrastructuur	0	0	0	0	0
c. Roerende goederen	990	0	0	0	990
d. Leasing en soortgelijke rechten	0	0	0	0	0
e. Erfgoed	0	0	0	0	0
2. Andere materiële vaste activa	0	0	0	0	0
a. Onroerende goederen	0	0	0	0	0
b. Roerende goederen	0	0	0	0	0
<b>C. Investerings in immateriële vaste activa</b>	<b>0</b>	<b>0</b>	<b>0</b>	<b>0</b>	<b>0</b>
<b>D. Toegestane investeringssubsidies</b>	<b>2.675.188</b>	<b>4.716.961</b>	<b>0</b>	<b>3.927.444</b>	<b>11.319.593</b>

	Reeds gerealiseerd		Nog te realiseren		Totaal
	vóór MJP	in MJP	in MJP	na MJP	
<b><i>II Ontvangsten</i></b>	<b>0</b>	<b>0</b>	<b>0</b>	<b>0</b>	<b>0</b>
<b>A. Verkoop van financiële vaste activa</b>	<b>0</b>	<b>0</b>	<b>0</b>	<b>0</b>	<b>0</b>
1. Extern verzelfstandigde agentschappen	0	0	0	0	0
2. Intergemeentelijke samenwerkingsverbanden en soortgelijke entiteiten	0	0	0	0	0
3. OCMW-verenigingen	0	0	0	0	0
4. Andere financiële vaste activa	0	0	0	0	0
<b>B. Verkoop van materiële vaste activa</b>	<b>0</b>	<b>0</b>	<b>0</b>	<b>0</b>	<b>0</b>
1. Gemeenschapsgoederen en bedrijfsmatige MVA	0	0	0	0	0
a. Terreinen en gebouwen	0	0	0	0	0
b. Wegen en andere infrastructuur	0	0	0	0	0
c. Roerende goederen	0	0	0	0	0
d. Leasing en soortgelijke rechten	0	0	0	0	0
e. Erfgoed	0	0	0	0	0
2. Andere materiële vaste activa	0	0	0	0	0
a. Onroerende goederen	0	0	0	0	0
b. Roerende goederen	0	0	0	0	0
<b>C. Verkoop van immateriële vaste activa</b>	<b>0</b>	<b>0</b>	<b>0</b>	<b>0</b>	<b>0</b>
<b>D. Investeringssubsidies en -schenkingen</b>	<b>0</b>	<b>0</b>	<b>0</b>	<b>0</b>	<b>0</b>

**OD10061 - Versterken van de beleving in de musea en verhogen van de toegankelijkheid en participatie voor iedereen**

	Reeds gerealiseerd		Nog te realiseren		Totaal
	vóór MJP	in MJP	in MJP	na MJP	
<b>I Uitgaven</b>	<b>3.391.347</b>	<b>5.844.560</b>	<b>0</b>	<b>2.906.919</b>	<b>12.142.826</b>
<b>A. Investerings in financiële vaste activa</b>	<b>0</b>	<b>0</b>	<b>0</b>	<b>0</b>	<b>0</b>
1. Extern verzelfstandigde agentschappen	0	0	0	0	0
2. Intergemeentelijke samenwerkingsverbanden en soortgelijke entiteiten	0	0	0	0	0
3. OCMW-verenigingen	0	0	0	0	0
4. Andere financiële vaste activa	0	0	0	0	0
<b>B. Investerings in materiële vaste activa</b>	<b>371.154</b>	<b>701.269</b>	<b>0</b>	<b>0</b>	<b>1.072.423</b>
1. Gemeenschapsgoederen en bedrijfsmatige MVA	371.154	701.269	0	0	1.072.423
a. Terreinen en gebouwen	0	11.463	0	0	11.463
b. Wegen en andere infrastructuur	0	0	0	0	0
c. Roerende goederen	0	114.237	0	0	114.237
d. Leasing en soortgelijke rechten	0	0	0	0	0
e. Erfgoed	371.154	575.569	0	0	946.723
2. Andere materiële vaste activa	0	0	0	0	0
a. Onroerende goederen	0	0	0	0	0
b. Roerende goederen	0	0	0	0	0
<b>C. Investerings in immateriële vaste activa</b>	<b>0</b>	<b>0</b>	<b>0</b>	<b>0</b>	<b>0</b>
<b>D. Toegestane investeringssubsidies</b>	<b>3.020.193</b>	<b>5.143.291</b>	<b>0</b>	<b>2.906.919</b>	<b>11.070.403</b>

	Reeds gerealiseerd		Nog te realiseren		Totaal
	vóór MJP	in MJP	in MJP	na MJP	
<b>II Ontvangsten</b>	<b>-30.421</b>	<b>0</b>	<b>0</b>	<b>0</b>	<b>-30.421</b>
<b>A. Verkoop van financiële vaste activa</b>	<b>0</b>	<b>0</b>	<b>0</b>	<b>0</b>	<b>0</b>
1. Extern verzelfstandigde agentschappen	0	0	0	0	0
2. Intergemeentelijke samenwerkingsverbanden en soortgelijke entiteiten	0	0	0	0	0
3. OCMW-verenigingen	0	0	0	0	0
4. Andere financiële vaste activa	0	0	0	0	0
<b>B. Verkoop van materiële vaste activa</b>	<b>0</b>	<b>0</b>	<b>0</b>	<b>0</b>	<b>0</b>
1. Gemeenschapsgoederen en bedrijfsmatige MVA	0	0	0	0	0
a. Terreinen en gebouwen	0	0	0	0	0
b. Wegen en andere infrastructuur	0	0	0	0	0
c. Roerende goederen	0	0	0	0	0
d. Leasing en soortgelijke rechten	0	0	0	0	0
e. Erfgoed	0	0	0	0	0
2. Andere materiële vaste activa	0	0	0	0	0
a. Onroerende goederen	0	0	0	0	0
b. Roerende goederen	0	0	0	0	0
<b>C. Verkoop van immateriële vaste activa</b>	<b>0</b>	<b>0</b>	<b>0</b>	<b>0</b>	<b>0</b>
<b>D. Investeringssubsidies en -schenkingen</b>	<b>-30.421</b>	<b>0</b>	<b>0</b>	<b>0</b>	<b>-30.421</b>

**OD10062 - Verder kwalitatief ontwikkelen van onze historische huizen als toegankelijke en prikkelende ontmoetingsplekken van vandaag zowel voor de Gentenaars als voor de nationale en internationale bezoekers**

	Reeds gerealiseerd		Nog te realiseren		Totaal
	vóór MJP	in MJP	in MJP	na MJP	
<b>I Uitgaven</b>	<b>175.130</b>	<b>410.308</b>	<b>0</b>	<b>0</b>	<b>585.437</b>
<b>A. Investerings in financiële vaste activa</b>	<b>0</b>	<b>0</b>	<b>0</b>	<b>0</b>	<b>0</b>
1. Extern verzelfstandigde agentschappen	0	0	0	0	0
2. Intergemeentelijke samenwerkingsverbanden en soortgelijke entiteiten	0	0	0	0	0
3. OCMW-verenigingen	0	0	0	0	0
4. Andere financiële vaste activa	0	0	0	0	0
<b>B. Investerings in materiële vaste activa</b>	<b>175.130</b>	<b>410.308</b>	<b>0</b>	<b>0</b>	<b>585.437</b>
1. Gemeenschapsgoederen en bedrijfsmatige MVA	175.130	410.308	0	0	585.437
a. Terreinen en gebouwen	0	0	0	0	0
b. Wegen en andere infrastructuur	0	0	0	0	0
c. Roerende goederen	70.000	133.983	0	0	203.983
d. Leasing en soortgelijke rechten	0	0	0	0	0
e. Erfgoed	105.130	276.324	0	0	381.454
2. Andere materiële vaste activa	0	0	0	0	0
a. Onroerende goederen	0	0	0	0	0
b. Roerende goederen	0	0	0	0	0
<b>C. Investerings in immateriële vaste activa</b>	<b>0</b>	<b>0</b>	<b>0</b>	<b>0</b>	<b>0</b>
<b>D. Toegestane investeringssubsidies</b>	<b>0</b>	<b>0</b>	<b>0</b>	<b>0</b>	<b>0</b>

	Reeds gerealiseerd		Nog te realiseren		Totaal
	vóór MJP	in MJP	in MJP	na MJP	
<b>II. Ontvangsten</b>	<b>42.000</b>	<b>0</b>	<b>0</b>	<b>0</b>	<b>42.000</b>
<b>A. Verkoop van financiële vaste activa</b>	<b>0</b>	<b>0</b>	<b>0</b>	<b>0</b>	<b>0</b>
1. Extern verzelfstandigde agentschappen	0	0	0	0	0
2. Intergemeentelijke samenwerkingsverbanden en soortgelijke entiteiten	0	0	0	0	0
3. OCMW-verenigingen	0	0	0	0	0
4. Andere financiële vaste activa	0	0	0	0	0
<b>B. Verkoop van materiële vaste activa</b>	<b>0</b>	<b>0</b>	<b>0</b>	<b>0</b>	<b>0</b>
1. Gemeenschapsgoederen en bedrijfsmatige MVA	0	0	0	0	0
a. Terreinen en gebouwen	0	0	0	0	0
b. Wegen en andere infrastructuur	0	0	0	0	0
c. Roerende goederen	0	0	0	0	0
d. Leasing en soortgelijke rechten	0	0	0	0	0
e. Erfgoed	0	0	0	0	0
2. Andere materiële vaste activa	0	0	0	0	0
a. Onroerende goederen	0	0	0	0	0
b. Roerende goederen	0	0	0	0	0
<b>C. Verkoop van immateriële vaste activa</b>	<b>0</b>	<b>0</b>	<b>0</b>	<b>0</b>	<b>0</b>
<b>D. Investeringssubsidies en -schenkingen</b>	<b>42.000</b>	<b>0</b>	<b>0</b>	<b>0</b>	<b>42.000</b>

**OD10063 - Optimaal regisseren van het cultuurleven in de stad door het organiseren van grensverleggende projecten en het faciliteren van de cultuursector en de cultuurparticipatie voor iedereen.**

	Reeds gerealiseerd		Nog te realiseren		Totaal
	vóór MJP	in MJP	in MJP	na MJP	
<b>I Uitgaven</b>	<b>1.497.364</b>	<b>466.292</b>	<b>0</b>	<b>585.211</b>	<b>2.548.867</b>
<b>A. Investerings in financiële vaste activa</b>	<b>0</b>	<b>0</b>	<b>0</b>	<b>0</b>	<b>0</b>
1. Extern verzelfstandigde agentschappen	0	0	0	0	0
2. Intergemeentelijke samenwerkingsverbanden en soortgelijke entiteiten	0	0	0	0	0
3. OCMW-verenigingen	0	0	0	0	0
4. Andere financiële vaste activa	0	0	0	0	0
<b>B. Investerings in materiële vaste activa</b>	<b>1.492.864</b>	<b>387.000</b>	<b>0</b>	<b>520.578</b>	<b>2.400.442</b>
1. Gemeenschapsgoederen en bedrijfsmatige MVA	1.492.864	387.000	0	520.578	2.400.442
a. Terreinen en gebouwen	0	0	0	0	0
b. Wegen en andere infrastructuur	0	0	0	0	0
c. Roerende goederen	0	0	0	0	0
d. Leasing en soortgelijke rechten	0	0	0	0	0
e. Erfgoed	1.492.864	387.000	0	520.578	2.400.442
2. Andere materiële vaste activa	0	0	0	0	0
a. Onroerende goederen	0	0	0	0	0
b. Roerende goederen	0	0	0	0	0
<b>C. Investerings in immateriële vaste activa</b>	<b>1.500</b>	<b>0</b>	<b>0</b>	<b>0</b>	<b>1.500</b>
<b>D. Toegestane investeringssubsidies</b>	<b>3.000</b>	<b>79.292</b>	<b>0</b>	<b>64.633</b>	<b>146.925</b>

	Reeds gerealiseerd		Nog te realiseren		Totaal
	vóór MJP	in MJP	in MJP	na MJP	
<b>II. Ontvangsten</b>	<b>0</b>	<b>18.220</b>	<b>0</b>	<b>0</b>	<b>18.220</b>
<b>A. Verkoop van financiële vaste activa</b>	<b>0</b>	<b>0</b>	<b>0</b>	<b>0</b>	<b>0</b>
1. Extern verzelfstandigde agentschappen	0	0	0	0	0
2. Intergemeentelijke samenwerkingsverbanden en soortgelijke entiteiten	0	0	0	0	0
3. OCMW-verenigingen	0	0	0	0	0
4. Andere financiële vaste activa	0	0	0	0	0
<b>B. Verkoop van materiële vaste activa</b>	<b>0</b>	<b>18.220</b>	<b>0</b>	<b>0</b>	<b>18.220</b>
1. Gemeenschapsgoederen en bedrijfsmatige MVA	0	18.220	0	0	18.220
a. Terreinen en gebouwen	0	0	0	0	0
b. Wegen en andere infrastructuur	0	0	0	0	0
c. Roerende goederen	0	18.220	0	0	18.220
d. Leasing en soortgelijke rechten	0	0	0	0	0
e. Erfgoed	0	0	0	0	0
2. Andere materiële vaste activa	0	0	0	0	0
a. Onroerende goederen	0	0	0	0	0
b. Roerende goederen	0	0	0	0	0
<b>C. Verkoop van immateriële vaste activa</b>	<b>0</b>	<b>0</b>	<b>0</b>	<b>0</b>	<b>0</b>
<b>D. Investeringssubsidies en -schenkingen</b>	<b>0</b>	<b>0</b>	<b>0</b>	<b>0</b>	<b>0</b>

**OD10064 - Vanuit de demografische noden van de stad een bibliotheekwerking uitbouwen die toonaangevend is in het Nederlands taalgebied**

	Reeds gerealiseerd		Nog te realiseren		Totaal
	vóór MJP	in MJP	in MJP	na MJP	
<b>I Uitgaven</b>	<b>417.698</b>	<b>1.166.860</b>	<b>0</b>	<b>0</b>	<b>1.584.558</b>
<b>A. Investerings in financiële vaste activa</b>	<b>0</b>	<b>0</b>	<b>0</b>	<b>0</b>	<b>0</b>
1. Extern verzelfstandigde agentschappen	0	0	0	0	0
2. Intergemeentelijke samenwerkingsverbanden en soortgelijke entiteiten	0	0	0	0	0
3. OCMW-verenigingen	0	0	0	0	0
4. Andere financiële vaste activa	0	0	0	0	0
<b>B. Investerings in materiële vaste activa</b>	<b>417.698</b>	<b>844.440</b>	<b>0</b>	<b>0</b>	<b>1.262.138</b>
1. Gemeenschapsgoederen en bedrijfsmatige MVA	417.698	844.440	0	0	1.262.138
a. Terreinen en gebouwen	332.962	93.406	0	0	426.367
b. Wegen en andere infrastructuur	0	57.418	0	0	57.418
c. Roerende goederen	84.736	693.616	0	0	778.353
d. Leasing en soortgelijke rechten	0	0	0	0	0
e. Erfgoed	0	0	0	0	0
2. Andere materiële vaste activa	0	0	0	0	0
a. Onroerende goederen	0	0	0	0	0
b. Roerende goederen	0	0	0	0	0
<b>C. Investerings in immateriële vaste activa</b>	<b>0</b>	<b>2.420</b>	<b>0</b>	<b>0</b>	<b>2.420</b>
<b>D. Toegestane investeringssubsidies</b>	<b>0</b>	<b>320.000</b>	<b>0</b>	<b>0</b>	<b>320.000</b>

	Reeds gerealiseerd		Nog te realiseren		Totaal
	vóór MJP	in MJP	in MJP	na MJP	
<b>II. Ontvangsten</b>	<b>-1.700</b>	<b>27.433</b>	<b>0</b>	<b>0</b>	<b>25.733</b>
<b>A. Verkoop van financiële vaste activa</b>	<b>0</b>	<b>0</b>	<b>0</b>	<b>0</b>	<b>0</b>
1. Extern verzelfstandigde agentschappen	0	0	0	0	0
2. Intergemeentelijke samenwerkingsverbanden en soortgelijke entiteiten	0	0	0	0	0
3. OCMW-verenigingen	0	0	0	0	0
4. Andere financiële vaste activa	0	0	0	0	0
<b>B. Verkoop van materiële vaste activa</b>	<b>0</b>	<b>0</b>	<b>0</b>	<b>0</b>	<b>0</b>
1. Gemeenschapsgoederen en bedrijfsmatige MVA	0	0	0	0	0
a. Terreinen en gebouwen	0	0	0	0	0
b. Wegen en andere infrastructuur	0	0	0	0	0
c. Roerende goederen	0	0	0	0	0
d. Leasing en soortgelijke rechten	0	0	0	0	0
e. Erfgoed	0	0	0	0	0
2. Andere materiële vaste activa	0	0	0	0	0
a. Onroerende goederen	0	0	0	0	0
b. Roerende goederen	0	0	0	0	0
<b>C. Verkoop van immateriële vaste activa</b>	<b>0</b>	<b>0</b>	<b>0</b>	<b>0</b>	<b>0</b>
<b>D. Investeringssubsidies en -schenkingen</b>	<b>-1.700</b>	<b>27.433</b>	<b>0</b>	<b>0</b>	<b>25.733</b>

**OD10065 - Het verbeteren van het evenwicht tussen het unieke toeristisch aanbod en draagkracht/draagvlak van Gent/de Gentenaars**

	Reeds gerealiseerd		Nog te realiseren		Totaal
	vóór MJP	in MJP	in MJP	na MJP	
<b>I Uitgaven</b>	<b>1.384.816</b>	<b>383.016</b>	<b>0</b>	<b>0</b>	<b>1.767.832</b>
<b>A. Investerings in financiële vaste activa</b>	<b>0</b>	<b>1.746</b>	<b>0</b>	<b>0</b>	<b>1.746</b>
1. Extern verzelfstandigde agentschappen	0	0	0	0	0
2. Intergemeentelijke samenwerkingsverbanden en soortgelijke entiteiten	0	0	0	0	0
3. OCMW-verenigingen	0	0	0	0	0
4. Andere financiële vaste activa	0	1.746	0	0	1.746
<b>B. Investerings in materiële vaste activa</b>	<b>1.384.816</b>	<b>239.125</b>	<b>0</b>	<b>0</b>	<b>1.623.941</b>
1. Gemeenschapsgoederen en bedrijfsmatige MVA	1.384.816	239.125	0	0	1.623.941
a. Terreinen en gebouwen	0	0	0	0	0
b. Wegen en andere infrastructuur	202.038	239.125	0	0	441.163
c. Roerende goederen	9.583	0	0	0	9.583
d. Leasing en soortgelijke rechten	0	0	0	0	0
e. Erfgoed	1.173.195	0	0	0	1.173.195
2. Andere materiële vaste activa	0	0	0	0	0
a. Onroerende goederen	0	0	0	0	0
b. Roerende goederen	0	0	0	0	0
<b>C. Investerings in immateriële vaste activa</b>	<b>0</b>	<b>0</b>	<b>0</b>	<b>0</b>	<b>0</b>
<b>D. Toegestane investeringssubsidies</b>	<b>0</b>	<b>142.145</b>	<b>0</b>	<b>0</b>	<b>142.145</b>

	Reeds gerealiseerd		Nog te realiseren		Totaal
	vóór MJP	in MJP	in MJP	na MJP	
<b><i>II. Ontvangsten</i></b>	<b>1.591.203</b>	<b>140.129</b>	<b>0</b>	<b>0</b>	<b>1.731.332</b>
<b>A. Verkoop van financiële vaste activa</b>	<b>0</b>	<b>0</b>	<b>0</b>	<b>0</b>	<b>0</b>
1. Extern verzelfstandigde agentschappen	0	0	0	0	0
2. Intergemeentelijke samenwerkingsverbanden en soortgelijke entiteiten	0	0	0	0	0
3. OCMW-verenigingen	0	0	0	0	0
4. Andere financiële vaste activa	0	0	0	0	0
<b>B. Verkoop van materiële vaste activa</b>	<b>1.515.000</b>	<b>0</b>	<b>0</b>	<b>0</b>	<b>1.515.000</b>
1. Gemeenschapsgoederen en bedrijfsmatige MVA	1.515.000	0	0	0	1.515.000
a. Terreinen en gebouwen	1.515.000	0	0	0	1.515.000
b. Wegen en andere infrastructuur	0	0	0	0	0
c. Roerende goederen	0	0	0	0	0
d. Leasing en soortgelijke rechten	0	0	0	0	0
e. Erfgoed	0	0	0	0	0
2. Andere materiële vaste activa	0	0	0	0	0
a. Onroerende goederen	0	0	0	0	0
b. Roerende goederen	0	0	0	0	0
<b>C. Verkoop van immateriële vaste activa</b>	<b>0</b>	<b>0</b>	<b>0</b>	<b>0</b>	<b>0</b>
<b>D. Investeringssubsidies en -schenkingen</b>	<b>76.203</b>	<b>140.129</b>	<b>0</b>	<b>0</b>	<b>216.332</b>

**OD10066 - Het versterken van de rijkdom en diversiteit van het leven in de stad door het organiseren en ondersteunen van kwaliteitsvolle evenementen, markten en foren in de publieke ruimte**

	Reeds gerealiseerd		Nog te realiseren		Totaal
	vóór MJP	in MJP	in MJP	na MJP	
<b>I Uitgaven</b>	<b>890.196</b>	<b>344.765</b>	<b>0</b>	<b>900.000</b>	<b>2.134.961</b>
<b>A. Investerings in financiële vaste activa</b>	<b>0</b>	<b>0</b>	<b>0</b>	<b>0</b>	<b>0</b>
1. Extern verzelfstandigde agentschappen	0	0	0	0	0
2. Intergemeentelijke samenwerkingsverbanden en soortgelijke entiteiten	0	0	0	0	0
3. OCMW-verenigingen	0	0	0	0	0
4. Andere financiële vaste activa	0	0	0	0	0
<b>B. Investerings in materiële vaste activa</b>	<b>890.196</b>	<b>344.765</b>	<b>0</b>	<b>900.000</b>	<b>2.134.961</b>
1. Gemeenschapsgoederen en bedrijfsmatige MVA	890.196	344.765	0	900.000	2.134.961
a. Terreinen en gebouwen	0	19.418	0	0	19.418
b. Wegen en andere infrastructuur	0	0	0	0	0
c. Roerende goederen	890.196	325.347	0	900.000	2.115.543
d. Leasing en soortgelijke rechten	0	0	0	0	0
e. Erfgoed	0	0	0	0	0
2. Andere materiële vaste activa	0	0	0	0	0
a. Onroerende goederen	0	0	0	0	0
b. Roerende goederen	0	0	0	0	0
<b>C. Investerings in immateriële vaste activa</b>	<b>0</b>	<b>0</b>	<b>0</b>	<b>0</b>	<b>0</b>
<b>D. Toegestane investeringssubsidies</b>	<b>0</b>	<b>0</b>	<b>0</b>	<b>0</b>	<b>0</b>

	Reeds gerealiseerd		Nog te realiseren		Totaal
	vóór MJP	in MJP	in MJP	na MJP	
<b><i>II. Ontvangsten</i></b>	<b>0</b>	<b>1.425</b>	<b>0</b>	<b>0</b>	<b>1.425</b>
<b>A. Verkoop van financiële vaste activa</b>	<b>0</b>	<b>0</b>	<b>0</b>	<b>0</b>	<b>0</b>
1. Extern verzelfstandigde agentschappen	0	0	0	0	0
2. Intergemeentelijke samenwerkingsverbanden en soortgelijke entiteiten	0	0	0	0	0
3. OCMW-verenigingen	0	0	0	0	0
4. Andere financiële vaste activa	0	0	0	0	0
<b>B. Verkoop van materiële vaste activa</b>	<b>0</b>	<b>1.425</b>	<b>0</b>	<b>0</b>	<b>1.425</b>
1. Gemeenschapsgoederen en bedrijfsmatige MVA	0	1.425	0	0	1.425
a. Terreinen en gebouwen	0	0	0	0	0
b. Wegen en andere infrastructuur	0	0	0	0	0
c. Roerende goederen	0	1.425	0	0	1.425
d. Leasing en soortgelijke rechten	0	0	0	0	0
e. Erfgoed	0	0	0	0	0
2. Andere materiële vaste activa	0	0	0	0	0
a. Onroerende goederen	0	0	0	0	0
b. Roerende goederen	0	0	0	0	0
<b>C. Verkoop van immateriële vaste activa</b>	<b>0</b>	<b>0</b>	<b>0</b>	<b>0</b>	<b>0</b>
<b>D. Investeringssubsidies en -schenkingen</b>	<b>0</b>	<b>0</b>	<b>0</b>	<b>0</b>	<b>0</b>

**OD10067 - Versterken en verbinden van sociale netwerken**

	Reeds gerealiseerd		Nog te realiseren		Totaal
	vóór MJP	in MJP	in MJP	na MJP	
<b>I Uitgaven</b>	<b>337.025</b>	<b>18.439</b>	<b>0</b>	<b>0</b>	<b>355.463</b>
<b>A. Investerings in financiële vaste activa</b>	<b>0</b>	<b>0</b>	<b>0</b>	<b>0</b>	<b>0</b>
1. Extern verzelfstandigde agentschappen	0	0	0	0	0
2. Intergemeentelijke samenwerkingsverbanden en soortgelijke entiteiten	0	0	0	0	0
3. OCMW-verenigingen	0	0	0	0	0
4. Andere financiële vaste activa	0	0	0	0	0
<b>B. Investerings in materiële vaste activa</b>	<b>257.025</b>	<b>18.439</b>	<b>0</b>	<b>0</b>	<b>275.463</b>
1. Gemeenschapsgoederen en bedrijfsmatige MVA	257.025	18.439	0	0	275.463
a. Terreinen en gebouwen	257.025	0	0	0	257.025
b. Wegen en andere infrastructuur	0	0	0	0	0
c. Roerende goederen	0	18.439	0	0	18.439
d. Leasing en soortgelijke rechten	0	0	0	0	0
e. Erfgoed	0	0	0	0	0
2. Andere materiële vaste activa	0	0	0	0	0
a. Onroerende goederen	0	0	0	0	0
b. Roerende goederen	0	0	0	0	0
<b>C. Investerings in immateriële vaste activa</b>	<b>0</b>	<b>0</b>	<b>0</b>	<b>0</b>	<b>0</b>
<b>D. Toegestane investeringssubsidies</b>	<b>80.000</b>	<b>0</b>	<b>0</b>	<b>0</b>	<b>80.000</b>

	Reeds gerealiseerd		Nog te realiseren		Totaal
	vóór MJP	in MJP	in MJP	na MJP	
<b>II. Ontvangsten</b>	<b>1.569</b>	<b>0</b>	<b>0</b>	<b>0</b>	<b>1.569</b>
<b>A. Verkoop van financiële vaste activa</b>	<b>0</b>	<b>0</b>	<b>0</b>	<b>0</b>	<b>0</b>
1. Extern verzelfstandigde agentschappen	0	0	0	0	0
2. Intergemeentelijke samenwerkingsverbanden en soortgelijke entiteiten	0	0	0	0	0
3. OCMW-verenigingen	0	0	0	0	0
4. Andere financiële vaste activa	0	0	0	0	0
<b>B. Verkoop van materiële vaste activa</b>	<b>0</b>	<b>0</b>	<b>0</b>	<b>0</b>	<b>0</b>
1. Gemeenschapsgoederen en bedrijfsmatige MVA	0	0	0	0	0
a. Terreinen en gebouwen	0	0	0	0	0
b. Wegen en andere infrastructuur	0	0	0	0	0
c. Roerende goederen	0	0	0	0	0
d. Leasing en soortgelijke rechten	0	0	0	0	0
e. Erfgoed	0	0	0	0	0
2. Andere materiële vaste activa	0	0	0	0	0
a. Onroerende goederen	0	0	0	0	0
b. Roerende goederen	0	0	0	0	0
<b>C. Verkoop van immateriële vaste activa</b>	<b>0</b>	<b>0</b>	<b>0</b>	<b>0</b>	<b>0</b>
<b>D. Investeringssubsidies en -schenkingen</b>	<b>1.569</b>	<b>0</b>	<b>0</b>	<b>0</b>	<b>1.569</b>

**OD10069 - Verruimen van een evenwichtig en gedragen driesporenbeleid: voorkomen, herstellen en handhaven**

	Reeds gerealiseerd		Nog te realiseren		Totaal
	vóór MJP	in MJP	in MJP	na MJP	
<b><i>I Uitgaven</i></b>	<b>0</b>	<b>99.982</b>	<b>0</b>	<b>0</b>	<b>99.982</b>
<b>A. Investerings in financiële vaste activa</b>	<b>0</b>	<b>0</b>	<b>0</b>	<b>0</b>	<b>0</b>
1. Extern verzelfstandigde agentschappen	0	0	0	0	0
2. Intergemeentelijke samenwerkingsverbanden en soortgelijke entiteiten	0	0	0	0	0
3. OCMW-verenigingen	0	0	0	0	0
4. Andere financiële vaste activa	0	0	0	0	0
<b>B. Investerings in materiële vaste activa</b>	<b>0</b>	<b>99.982</b>	<b>0</b>	<b>0</b>	<b>99.982</b>
1. Gemeenschapsgoederen en bedrijfsmatige MVA	0	99.982	0	0	99.982
a. Terreinen en gebouwen	0	9.099	0	0	9.099
b. Wegen en andere infrastructuur	0	0	0	0	0
c. Roerende goederen	0	90.883	0	0	90.883
d. Leasing en soortgelijke rechten	0	0	0	0	0
e. Erfgoed	0	0	0	0	0
2. Andere materiële vaste activa	0	0	0	0	0
a. Onroerende goederen	0	0	0	0	0
b. Roerende goederen	0	0	0	0	0
<b>C. Investerings in immateriële vaste activa</b>	<b>0</b>	<b>0</b>	<b>0</b>	<b>0</b>	<b>0</b>
<b>D. Toegestane investeringssubsidies</b>	<b>0</b>	<b>0</b>	<b>0</b>	<b>0</b>	<b>0</b>

	Reeds gerealiseerd		Nog te realiseren		Totaal
	vóór MJP	in MJP	in MJP	na MJP	
<b><i>II. Ontvangsten</i></b>	<b>-1.688</b>	<b>0</b>	<b>0</b>	<b>0</b>	<b>-1.688</b>
<b>A. Verkoop van financiële vaste activa</b>	<b>0</b>	<b>0</b>	<b>0</b>	<b>0</b>	<b>0</b>
1. Extern verzelfstandigde agentschappen	0	0	0	0	0
2. Intergemeentelijke samenwerkingsverbanden en soortgelijke entiteiten	0	0	0	0	0
3. OCMW-verenigingen	0	0	0	0	0
4. Andere financiële vaste activa	0	0	0	0	0
<b>B. Verkoop van materiële vaste activa</b>	<b>231</b>	<b>0</b>	<b>0</b>	<b>0</b>	<b>231</b>
1. Gemeenschapsgoederen en bedrijfsmatige MVA	231	0	0	0	231
a. Terreinen en gebouwen	0	0	0	0	0
b. Wegen en andere infrastructuur	0	0	0	0	0
c. Roerende goederen	231	0	0	0	231
d. Leasing en soortgelijke rechten	0	0	0	0	0
e. Erfgoed	0	0	0	0	0
2. Andere materiële vaste activa	0	0	0	0	0
a. Onroerende goederen	0	0	0	0	0
b. Roerende goederen	0	0	0	0	0
<b>C. Verkoop van immateriële vaste activa</b>	<b>0</b>	<b>0</b>	<b>0</b>	<b>0</b>	<b>0</b>
<b>D. Investeringssubsidies en -schenkingen</b>	<b>-1.919</b>	<b>0</b>	<b>0</b>	<b>0</b>	<b>-1.919</b>

**OD10070 - Versterken en vernieuwen van een nabije en alerte veiligheidszorg**

	Reeds gerealiseerd		Nog te realiseren		Totaal
	vóór MJP	in MJP	in MJP	na MJP	
<b>I Uitgaven</b>	<b>13.037.228</b>	<b>20.135.136</b>	<b>0</b>	<b>20.856.202</b>	<b>54.028.565</b>
<b>A. Investerings in financiële vaste activa</b>	<b>0</b>	<b>0</b>	<b>0</b>	<b>0</b>	<b>0</b>
1. Extern verzelfstandigde agentschappen	0	0	0	0	0
2. Intergemeentelijke samenwerkingsverbanden en soortgelijke entiteiten	0	0	0	0	0
3. OCMW-verenigingen	0	0	0	0	0
4. Andere financiële vaste activa	0	0	0	0	0
<b>B. Investerings in materiële vaste activa</b>	<b>3.823.186</b>	<b>52.134</b>	<b>0</b>	<b>0</b>	<b>3.875.321</b>
1. Gemeenschapsgoederen en bedrijfsmatige MVA	3.823.186	52.134	0	0	3.875.321
a. Terreinen en gebouwen	3.823.186	52.134	0	0	3.875.321
b. Wegen en andere infrastructuur	0	0	0	0	0
c. Roerende goederen	0	0	0	0	0
d. Leasing en soortgelijke rechten	0	0	0	0	0
e. Erfgoed	0	0	0	0	0
2. Andere materiële vaste activa	0	0	0	0	0
a. Onroerende goederen	0	0	0	0	0
b. Roerende goederen	0	0	0	0	0
<b>C. Investerings in immateriële vaste activa</b>	<b>0</b>	<b>0</b>	<b>0</b>	<b>0</b>	<b>0</b>
<b>D. Toegestane investeringssubsidies</b>	<b>9.214.041</b>	<b>20.083.001</b>	<b>0</b>	<b>20.856.202</b>	<b>50.153.244</b>

	Reeds gerealiseerd		Nog te realiseren		Totaal
	vóór MJP	in MJP	in MJP	na MJP	
<b><i>II. Ontvangsten</i></b>	<b>329.337</b>	<b>12.896</b>	<b>0</b>	<b>0</b>	<b>342.233</b>
<b>A. Verkoop van financiële vaste activa</b>	<b>0</b>	<b>0</b>	<b>0</b>	<b>0</b>	<b>0</b>
1. Extern verzelfstandigde agentschappen	0	0	0	0	0
2. Intergemeentelijke samenwerkingsverbanden en soortgelijke entiteiten	0	0	0	0	0
3. OCMW-verenigingen	0	0	0	0	0
4. Andere financiële vaste activa	0	0	0	0	0
<b>B. Verkoop van materiële vaste activa</b>	<b>0</b>	<b>0</b>	<b>0</b>	<b>0</b>	<b>0</b>
1. Gemeenschapsgoederen en bedrijfsmatige MVA	0	0	0	0	0
a. Terreinen en gebouwen	0	0	0	0	0
b. Wegen en andere infrastructuur	0	0	0	0	0
c. Roerende goederen	0	0	0	0	0
d. Leasing en soortgelijke rechten	0	0	0	0	0
e. Erfgoed	0	0	0	0	0
2. Andere materiële vaste activa	0	0	0	0	0
a. Onroerende goederen	0	0	0	0	0
b. Roerende goederen	0	0	0	0	0
<b>C. Verkoop van immateriële vaste activa</b>	<b>0</b>	<b>0</b>	<b>0</b>	<b>0</b>	<b>0</b>
<b>D. Investeringssubsidies en -schenkingen</b>	<b>329.337</b>	<b>12.896</b>	<b>0</b>	<b>0</b>	<b>342.233</b>

**OD10072 - Versterken van de lokale stadswide participatieve praktijk voor alle Gentenaars**

	Reeds gerealiseerd		Nog te realiseren		Totaal
	vóór MJP	in MJP	in MJP	na MJP	
<b>I Uitgaven</b>	<b>0</b>	<b>1.583.322</b>	<b>0</b>	<b>140.000</b>	<b>1.723.322</b>
<b>A. Investerings in financiële vaste activa</b>	<b>0</b>	<b>0</b>	<b>0</b>	<b>0</b>	<b>0</b>
1. Extern verzelfstandigde agentschappen	0	0	0	0	0
2. Intergemeentelijke samenwerkingsverbanden en soortgelijke entiteiten	0	0	0	0	0
3. OCMW-verenigingen	0	0	0	0	0
4. Andere financiële vaste activa	0	0	0	0	0
<b>B. Investerings in materiële vaste activa</b>	<b>0</b>	<b>79.416</b>	<b>0</b>	<b>0</b>	<b>79.416</b>
1. Gemeenschapsgoederen en bedrijfsmatige MVA	0	79.416	0	0	79.416
a. Terreinen en gebouwen	0	79.416	0	0	79.416
b. Wegen en andere infrastructuur	0	0	0	0	0
c. Roerende goederen	0	0	0	0	0
d. Leasing en soortgelijke rechten	0	0	0	0	0
e. Erfgoed	0	0	0	0	0
2. Andere materiële vaste activa	0	0	0	0	0
a. Onroerende goederen	0	0	0	0	0
b. Roerende goederen	0	0	0	0	0
<b>C. Investerings in immateriële vaste activa</b>	<b>0</b>	<b>0</b>	<b>0</b>	<b>0</b>	<b>0</b>
<b>D. Toegestane investeringssubsidies</b>	<b>0</b>	<b>1.503.906</b>	<b>0</b>	<b>140.000</b>	<b>1.643.906</b>

	Reeds gerealiseerd		Nog te realiseren		Totaal
	vóór MJP	in MJP	in MJP	na MJP	
<b><i>II Ontvangsten</i></b>	<b>0</b>	<b>0</b>	<b>0</b>	<b>0</b>	<b>0</b>
<b>A. Verkoop van financiële vaste activa</b>	<b>0</b>	<b>0</b>	<b>0</b>	<b>0</b>	<b>0</b>
1. Extern verzelfstandigde agentschappen	0	0	0	0	0
2. Intergemeentelijke samenwerkingsverbanden en soortgelijke entiteiten	0	0	0	0	0
3. OCMW-verenigingen	0	0	0	0	0
4. Andere financiële vaste activa	0	0	0	0	0
<b>B. Verkoop van materiële vaste activa</b>	<b>0</b>	<b>0</b>	<b>0</b>	<b>0</b>	<b>0</b>
1. Gemeenschapsgoederen en bedrijfsmatige MVA	0	0	0	0	0
a. Terreinen en gebouwen	0	0	0	0	0
b. Wegen en andere infrastructuur	0	0	0	0	0
c. Roerende goederen	0	0	0	0	0
d. Leasing en soortgelijke rechten	0	0	0	0	0
e. Erfgoed	0	0	0	0	0
2. Andere materiële vaste activa	0	0	0	0	0
a. Onroerende goederen	0	0	0	0	0
b. Roerende goederen	0	0	0	0	0
<b>C. Verkoop van immateriële vaste activa</b>	<b>0</b>	<b>0</b>	<b>0</b>	<b>0</b>	<b>0</b>
<b>D. Investeringssubsidies en -schenkingen</b>	<b>0</b>	<b>0</b>	<b>0</b>	<b>0</b>	<b>0</b>

**OD10073 - Geïntegreerde aanpak van maatschappelijke uitdagingen in de wijken met alle partners**

	Reeds gerealiseerd		Nog te realiseren		Totaal
	vóór MJP	in MJP	in MJP	na MJP	
<b>I Uitgaven</b>	<b>558.754</b>	<b>1.847.682</b>	<b>0</b>	<b>4.073</b>	<b>2.410.508</b>
<b>A. Investerings in financiële vaste activa</b>	<b>0</b>	<b>0</b>	<b>0</b>	<b>0</b>	<b>0</b>
1. Extern verzelfstandigde agentschappen	0	0	0	0	0
2. Intergemeentelijke samenwerkingsverbanden en soortgelijke entiteiten	0	0	0	0	0
3. OCMW-verenigingen	0	0	0	0	0
4. Andere financiële vaste activa	0	0	0	0	0
<b>B. Investerings in materiële vaste activa</b>	<b>50.312</b>	<b>1.437.682</b>	<b>0</b>	<b>4.073</b>	<b>1.492.067</b>
1. Gemeenschapsgoederen en bedrijfsmatige MVA	50.312	1.437.682	0	4.073	1.492.067
a. Terreinen en gebouwen	50.312	1.426.899	0	4.073	1.481.284
b. Wegen en andere infrastructuur	0	0	0	0	0
c. Roerende goederen	0	10.783	0	0	10.783
d. Leasing en soortgelijke rechten	0	0	0	0	0
e. Erfgoed	0	0	0	0	0
2. Andere materiële vaste activa	0	0	0	0	0
a. Onroerende goederen	0	0	0	0	0
b. Roerende goederen	0	0	0	0	0
<b>C. Investerings in immateriële vaste activa</b>	<b>0</b>	<b>0</b>	<b>0</b>	<b>0</b>	<b>0</b>
<b>D. Toegestane investeringssubsidies</b>	<b>508.442</b>	<b>410.000</b>	<b>0</b>	<b>0</b>	<b>918.442</b>

	Reeds gerealiseerd		Nog te realiseren		Totaal
	vóór MJP	in MJP	in MJP	na MJP	
<b>II. Ontvangsten</b>	<b>0</b>	<b>1.001.181</b>	<b>0</b>	<b>0</b>	<b>1.001.181</b>
<b>A. Verkoop van financiële vaste activa</b>	<b>0</b>	<b>0</b>	<b>0</b>	<b>0</b>	<b>0</b>
1. Extern verzelfstandigde agentschappen	0	0	0	0	0
2. Intergemeentelijke samenwerkingsverbanden en soortgelijke entiteiten	0	0	0	0	0
3. OCMW-verenigingen	0	0	0	0	0
4. Andere financiële vaste activa	0	0	0	0	0
<b>B. Verkoop van materiële vaste activa</b>	<b>0</b>	<b>0</b>	<b>0</b>	<b>0</b>	<b>0</b>
1. Gemeenschapsgoederen en bedrijfsmatige MVA	0	0	0	0	0
a. Terreinen en gebouwen	0	0	0	0	0
b. Wegen en andere infrastructuur	0	0	0	0	0
c. Roerende goederen	0	0	0	0	0
d. Leasing en soortgelijke rechten	0	0	0	0	0
e. Erfgoed	0	0	0	0	0
2. Andere materiële vaste activa	0	0	0	0	0
a. Onroerende goederen	0	0	0	0	0
b. Roerende goederen	0	0	0	0	0
<b>C. Verkoop van immateriële vaste activa</b>	<b>0</b>	<b>0</b>	<b>0</b>	<b>0</b>	<b>0</b>
<b>D. Investeringssubsidies en -schenkingen</b>	<b>0</b>	<b>1.001.181</b>	<b>0</b>	<b>0</b>	<b>1.001.181</b>

**OD10074 - Versterken van vrijwilligers en inzetten op samenwerking met een divers verenigingsleven en middenveld**

	Reeds gerealiseerd		Nog te realiseren		Totaal
	vóór MJP	in MJP	in MJP	na MJP	
<b>I Uitgaven</b>	<b>0</b>	<b>9.015</b>	<b>0</b>	<b>0</b>	<b>9.015</b>
<b>A. Investerings in financiële vaste activa</b>	<b>0</b>	<b>0</b>	<b>0</b>	<b>0</b>	<b>0</b>
1. Extern verzelfstandigde agentschappen	0	0	0	0	0
2. Intergemeentelijke samenwerkingsverbanden en soortgelijke entiteiten	0	0	0	0	0
3. OCMW-verenigingen	0	0	0	0	0
4. Andere financiële vaste activa	0	0	0	0	0
<b>B. Investerings in materiële vaste activa</b>	<b>0</b>	<b>9.015</b>	<b>0</b>	<b>0</b>	<b>9.015</b>
1. Gemeenschapsgoederen en bedrijfsmatige MVA	0	9.015	0	0	9.015
a. Terreinen en gebouwen	0	0	0	0	0
b. Wegen en andere infrastructuur	0	0	0	0	0
c. Roerende goederen	0	9.015	0	0	9.015
d. Leasing en soortgelijke rechten	0	0	0	0	0
e. Erfgoed	0	0	0	0	0
2. Andere materiële vaste activa	0	0	0	0	0
a. Onroerende goederen	0	0	0	0	0
b. Roerende goederen	0	0	0	0	0
<b>C. Investerings in immateriële vaste activa</b>	<b>0</b>	<b>0</b>	<b>0</b>	<b>0</b>	<b>0</b>
<b>D. Toegestane investeringssubsidies</b>	<b>0</b>	<b>0</b>	<b>0</b>	<b>0</b>	<b>0</b>

	Reeds gerealiseerd		Nog te realiseren		Totaal
	vóór MJP	in MJP	in MJP	na MJP	
<b><i>II. Ontvangsten</i></b>	<b>0</b>	<b>0</b>	<b>0</b>	<b>0</b>	<b>0</b>
<b>A. Verkoop van financiële vaste activa</b>	<b>0</b>	<b>0</b>	<b>0</b>	<b>0</b>	<b>0</b>
1. Extern verzelfstandigde agentschappen	0	0	0	0	0
2. Intergemeentelijke samenwerkingsverbanden en soortgelijke entiteiten	0	0	0	0	0
3. OCMW-verenigingen	0	0	0	0	0
4. Andere financiële vaste activa	0	0	0	0	0
<b>B. Verkoop van materiële vaste activa</b>	<b>0</b>	<b>0</b>	<b>0</b>	<b>0</b>	<b>0</b>
1. Gemeenschapsgoederen en bedrijfsmatige MVA	0	0	0	0	0
a. Terreinen en gebouwen	0	0	0	0	0
b. Wegen en andere infrastructuur	0	0	0	0	0
c. Roerende goederen	0	0	0	0	0
d. Leasing en soortgelijke rechten	0	0	0	0	0
e. Erfgoed	0	0	0	0	0
2. Andere materiële vaste activa	0	0	0	0	0
a. Onroerende goederen	0	0	0	0	0
b. Roerende goederen	0	0	0	0	0
<b>C. Verkoop van immateriële vaste activa</b>	<b>0</b>	<b>0</b>	<b>0</b>	<b>0</b>	<b>0</b>
<b>D. Investeringssubsidies en -schenkingen</b>	<b>0</b>	<b>0</b>	<b>0</b>	<b>0</b>	<b>0</b>

**OD10075 - Versterken van een toegankelijke en nabije dienstverlening op maat**

	Reeds gerealiseerd		Nog te realiseren		Totaal
	vóór MJP	in MJP	in MJP	na MJP	
<b>I Uitgaven</b>	<b>819</b>	<b>120.028</b>	<b>0</b>	<b>0</b>	<b>120.847</b>
<b>A. Investerings in financiële vaste activa</b>	<b>0</b>	<b>0</b>	<b>0</b>	<b>0</b>	<b>0</b>
1. Extern verzelfstandigde agentschappen	0	0	0	0	0
2. Intergemeentelijke samenwerkingsverbanden en soortgelijke entiteiten	0	0	0	0	0
3. OCMW-verenigingen	0	0	0	0	0
4. Andere financiële vaste activa	0	0	0	0	0
<b>B. Investerings in materiële vaste activa</b>	<b>819</b>	<b>0</b>	<b>0</b>	<b>0</b>	<b>819</b>
1. Gemeenschapsgoederen en bedrijfsmatige MVA	819	0	0	0	819
a. Terreinen en gebouwen	0	0	0	0	0
b. Wegen en andere infrastructuur	0	0	0	0	0
c. Roerende goederen	819	0	0	0	819
d. Leasing en soortgelijke rechten	0	0	0	0	0
e. Erfgoed	0	0	0	0	0
2. Andere materiële vaste activa	0	0	0	0	0
a. Onroerende goederen	0	0	0	0	0
b. Roerende goederen	0	0	0	0	0
<b>C. Investerings in immateriële vaste activa</b>	<b>0</b>	<b>120.028</b>	<b>0</b>	<b>0</b>	<b>120.028</b>
<b>D. Toegestane investeringssubsidies</b>	<b>0</b>	<b>0</b>	<b>0</b>	<b>0</b>	<b>0</b>

	Reeds gerealiseerd		Nog te realiseren		Totaal
	vóór MJP	in MJP	in MJP	na MJP	
<b><i>II. Ontvangsten</i></b>	<b>0</b>	<b>131.044</b>	<b>0</b>	<b>0</b>	<b>131.044</b>
<b>A. Verkoop van financiële vaste activa</b>	<b>0</b>	<b>0</b>	<b>0</b>	<b>0</b>	<b>0</b>
1. Extern verzelfstandigde agentschappen	0	0	0	0	0
2. Intergemeentelijke samenwerkingsverbanden en soortgelijke entiteiten	0	0	0	0	0
3. OCMW-verenigingen	0	0	0	0	0
4. Andere financiële vaste activa	0	0	0	0	0
<b>B. Verkoop van materiële vaste activa</b>	<b>0</b>	<b>0</b>	<b>0</b>	<b>0</b>	<b>0</b>
1. Gemeenschapsgoederen en bedrijfsmatige MVA	0	0	0	0	0
a. Terreinen en gebouwen	0	0	0	0	0
b. Wegen en andere infrastructuur	0	0	0	0	0
c. Roerende goederen	0	0	0	0	0
d. Leasing en soortgelijke rechten	0	0	0	0	0
e. Erfgoed	0	0	0	0	0
2. Andere materiële vaste activa	0	0	0	0	0
a. Onroerende goederen	0	0	0	0	0
b. Roerende goederen	0	0	0	0	0
<b>C. Verkoop van immateriële vaste activa</b>	<b>0</b>	<b>0</b>	<b>0</b>	<b>0</b>	<b>0</b>
<b>D. Investeringssubsidies en -schenkingen</b>	<b>0</b>	<b>131.044</b>	<b>0</b>	<b>0</b>	<b>131.044</b>

**OD10076 - Samen versterken van een breed en laagdrempelig digitaal aanbod: spontaan digitaal**

	Reeds gerealiseerd		Nog te realiseren		Totaal
	vóór MJP	in MJP	in MJP	na MJP	
<b>I Uitgaven</b>	<b>89.636.230</b>	<b>96.885.852</b>	<b>0</b>	<b>78.413.014</b>	<b>264.935.096</b>
<b>A. Investerings in financiële vaste activa</b>	<b>0</b>	<b>0</b>	<b>0</b>	<b>0</b>	<b>0</b>
1. Extern verzelfstandigde agentschappen	0	0	0	0	0
2. Intergemeentelijke samenwerkingsverbanden en soortgelijke entiteiten	0	0	0	0	0
3. OCMW-verenigingen	0	0	0	0	0
4. Andere financiële vaste activa	0	0	0	0	0
<b>B. Investerings in materiële vaste activa</b>	<b>24.943.211</b>	<b>40.190.395</b>	<b>0</b>	<b>31.644.686</b>	<b>96.778.293</b>
1. Gemeenschapsgoederen en bedrijfsmatige MVA	24.943.211	40.190.395	0	31.644.686	96.778.293
a. Terreinen en gebouwen	0	0	0	0	0
b. Wegen en andere infrastructuur	853.688	0	0	0	853.688
c. Roerende goederen	24.089.523	40.190.395	0	31.644.686	95.924.604
d. Leasing en soortgelijke rechten	0	0	0	0	0
e. Erfgoed	0	0	0	0	0
2. Andere materiële vaste activa	0	0	0	0	0
a. Onroerende goederen	0	0	0	0	0
b. Roerende goederen	0	0	0	0	0
<b>C. Investerings in immateriële vaste activa</b>	<b>64.693.019</b>	<b>55.903.256</b>	<b>0</b>	<b>45.999.928</b>	<b>166.596.203</b>
<b>D. Toegestane investeringssubsidies</b>	<b>0</b>	<b>792.201</b>	<b>0</b>	<b>768.400</b>	<b>1.560.601</b>

	Reeds gerealiseerd		Nog te realiseren		Totaal
	vóór MJP	in MJP	in MJP	na MJP	
<b>II. Ontvangsten</b>	<b>224.284</b>	<b>7.733.678</b>	<b>0</b>	<b>67.067</b>	<b>8.025.029</b>
<b>A. Verkoop van financiële vaste activa</b>	<b>0</b>	<b>1.199.835</b>	<b>0</b>	<b>0</b>	<b>1.199.835</b>
1. Extern verzelfstandigde agentschappen	0	0	0	0	0
2. Intergemeentelijke samenwerkingsverbanden en soortgelijke entiteiten	0	1.199.835	0	0	1.199.835
3. OCMW-verenigingen	0	0	0	0	0
4. Andere financiële vaste activa	0	0	0	0	0
<b>B. Verkoop van materiële vaste activa</b>	<b>0</b>	<b>0</b>	<b>0</b>	<b>0</b>	<b>0</b>
1. Gemeenschapsgoederen en bedrijfsmatige MVA	0	0	0	0	0
a. Terreinen en gebouwen	0	0	0	0	0
b. Wegen en andere infrastructuur	0	0	0	0	0
c. Roerende goederen	0	0	0	0	0
d. Leasing en soortgelijke rechten	0	0	0	0	0
e. Erfgoed	0	0	0	0	0
2. Andere materiële vaste activa	0	0	0	0	0
a. Onroerende goederen	0	0	0	0	0
b. Roerende goederen	0	0	0	0	0
<b>C. Verkoop van immateriële vaste activa</b>	<b>0</b>	<b>0</b>	<b>0</b>	<b>0</b>	<b>0</b>
<b>D. Investeringssubsidies en -schenkingen</b>	<b>224.284</b>	<b>6.533.843</b>	<b>0</b>	<b>67.067</b>	<b>6.825.194</b>

**OD10077 - Verzekeren van kwalitatieve en proactieve dienstverlening met betrekking tot burgerzaken**

	Reeds gerealiseerd		Nog te realiseren		Totaal
	vóór MJP	in MJP	in MJP	na MJP	
<b><i>I Uitgaven</i></b>	<b>38.576</b>	<b>0</b>	<b>0</b>	<b>0</b>	<b>38.576</b>
<b>A. Investerings in financiële vaste activa</b>	<b>0</b>	<b>0</b>	<b>0</b>	<b>0</b>	<b>0</b>
1. Extern verzelfstandigde agentschappen	0	0	0	0	0
2. Intergemeentelijke samenwerkingsverbanden en soortgelijke entiteiten	0	0	0	0	0
3. OCMW-verenigingen	0	0	0	0	0
4. Andere financiële vaste activa	0	0	0	0	0
<b>B. Investerings in materiële vaste activa</b>	<b>38.576</b>	<b>0</b>	<b>0</b>	<b>0</b>	<b>38.576</b>
1. Gemeenschapsgoederen en bedrijfsmatige MVA	38.576	0	0	0	38.576
a. Terreinen en gebouwen	38.576	0	0	0	38.576
b. Wegen en andere infrastructuur	0	0	0	0	0
c. Roerende goederen	0	0	0	0	0
d. Leasing en soortgelijke rechten	0	0	0	0	0
e. Erfgoed	0	0	0	0	0
2. Andere materiële vaste activa	0	0	0	0	0
a. Onroerende goederen	0	0	0	0	0
b. Roerende goederen	0	0	0	0	0
<b>C. Investerings in immateriële vaste activa</b>	<b>0</b>	<b>0</b>	<b>0</b>	<b>0</b>	<b>0</b>
<b>D. Toegestane investeringssubsidies</b>	<b>0</b>	<b>0</b>	<b>0</b>	<b>0</b>	<b>0</b>

	Reeds gerealiseerd		Nog te realiseren		Totaal
	vóór MJP	in MJP	in MJP	na MJP	
<b><i>II. Ontvangsten</i></b>	<b>0</b>	<b>437</b>	<b>0</b>	<b>0</b>	<b>437</b>
<b>A. Verkoop van financiële vaste activa</b>	<b>0</b>	<b>0</b>	<b>0</b>	<b>0</b>	<b>0</b>
1. Extern verzelfstandigde agentschappen	0	0	0	0	0
2. Intergemeentelijke samenwerkingsverbanden en soortgelijke entiteiten	0	0	0	0	0
3. OCMW-verenigingen	0	0	0	0	0
4. Andere financiële vaste activa	0	0	0	0	0
<b>B. Verkoop van materiële vaste activa</b>	<b>0</b>	<b>437</b>	<b>0</b>	<b>0</b>	<b>437</b>
1. Gemeenschapsgoederen en bedrijfsmatige MVA	0	437	0	0	437
a. Terreinen en gebouwen	0	0	0	0	0
b. Wegen en andere infrastructuur	0	0	0	0	0
c. Roerende goederen	0	437	0	0	437
d. Leasing en soortgelijke rechten	0	0	0	0	0
e. Erfgoed	0	0	0	0	0
2. Andere materiële vaste activa	0	0	0	0	0
a. Onroerende goederen	0	0	0	0	0
b. Roerende goederen	0	0	0	0	0
<b>C. Verkoop van immateriële vaste activa</b>	<b>0</b>	<b>0</b>	<b>0</b>	<b>0</b>	<b>0</b>
<b>D. Investeringssubsidies en -schenkingen</b>	<b>0</b>	<b>0</b>	<b>0</b>	<b>0</b>	<b>0</b>

**OD10079 - Verhogen van de datagedreven beleidsvoorbereiding en beleidsuitvoering**

	Reeds gerealiseerd		Nog te realiseren		Totaal
	vóór MJP	in MJP	in MJP	na MJP	
<b><i>I Uitgaven</i></b>	<b>19.733</b>	<b>186.949</b>	<b>0</b>	<b>0</b>	<b>206.683</b>
<b>A. Investerings in financiële vaste activa</b>	<b>0</b>	<b>0</b>	<b>0</b>	<b>0</b>	<b>0</b>
1. Extern verzelfstandigde agentschappen	0	0	0	0	0
2. Intergemeentelijke samenwerkingsverbanden en soortgelijke entiteiten	0	0	0	0	0
3. OCMW-verenigingen	0	0	0	0	0
4. Andere financiële vaste activa	0	0	0	0	0
<b>B. Investerings in materiële vaste activa</b>	<b>19.733</b>	<b>0</b>	<b>0</b>	<b>0</b>	<b>19.733</b>
1. Gemeenschapsgoederen en bedrijfsmatige MVA	19.733	0	0	0	19.733
a. Terreinen en gebouwen	0	0	0	0	0
b. Wegen en andere infrastructuur	0	0	0	0	0
c. Roerende goederen	19.733	0	0	0	19.733
d. Leasing en soortgelijke rechten	0	0	0	0	0
e. Erfgoed	0	0	0	0	0
2. Andere materiële vaste activa	0	0	0	0	0
a. Onroerende goederen	0	0	0	0	0
b. Roerende goederen	0	0	0	0	0
<b>C. Investerings in immateriële vaste activa</b>	<b>0</b>	<b>186.949</b>	<b>0</b>	<b>0</b>	<b>186.949</b>
<b>D. Toegestane investeringssubsidies</b>	<b>0</b>	<b>0</b>	<b>0</b>	<b>0</b>	<b>0</b>

	Reeds gerealiseerd		Nog te realiseren		Totaal
	vóór MJP	in MJP	in MJP	na MJP	
<b>II. Ontvangsten</b>	<b>-18.337</b>	<b>0</b>	<b>0</b>	<b>0</b>	<b>-18.337</b>
<b>A. Verkoop van financiële vaste activa</b>	<b>0</b>	<b>0</b>	<b>0</b>	<b>0</b>	<b>0</b>
1. Extern verzelfstandigde agentschappen	0	0	0	0	0
2. Intergemeentelijke samenwerkingsverbanden en soortgelijke entiteiten	0	0	0	0	0
3. OCMW-verenigingen	0	0	0	0	0
4. Andere financiële vaste activa	0	0	0	0	0
<b>B. Verkoop van materiële vaste activa</b>	<b>0</b>	<b>0</b>	<b>0</b>	<b>0</b>	<b>0</b>
1. Gemeenschapsgoederen en bedrijfsmatige MVA	0	0	0	0	0
a. Terreinen en gebouwen	0	0	0	0	0
b. Wegen en andere infrastructuur	0	0	0	0	0
c. Roerende goederen	0	0	0	0	0
d. Leasing en soortgelijke rechten	0	0	0	0	0
e. Erfgoed	0	0	0	0	0
2. Andere materiële vaste activa	0	0	0	0	0
a. Onroerende goederen	0	0	0	0	0
b. Roerende goederen	0	0	0	0	0
<b>C. Verkoop van immateriële vaste activa</b>	<b>0</b>	<b>0</b>	<b>0</b>	<b>0</b>	<b>0</b>
<b>D. Investeringssubsidies en -schenkingen</b>	<b>-18.337</b>	<b>0</b>	<b>0</b>	<b>0</b>	<b>-18.337</b>

**OD10080 - Versterken van het continu verbeteren van de organisatie**

	Reeds gerealiseerd		Nog te realiseren		Totaal
	vóór MJP	in MJP	in MJP	na MJP	
<b>I Uitgaven</b>	<b>116.279</b>	<b>273.066</b>	<b>0</b>	<b>1.500.000</b>	<b>1.889.345</b>
<b>A. Investerings in financiële vaste activa</b>	<b>0</b>	<b>0</b>	<b>0</b>	<b>0</b>	<b>0</b>
1. Extern verzelfstandigde agentschappen	0	0	0	0	0
2. Intergemeentelijke samenwerkingsverbanden en soortgelijke entiteiten	0	0	0	0	0
3. OCMW-verenigingen	0	0	0	0	0
4. Andere financiële vaste activa	0	0	0	0	0
<b>B. Investerings in materiële vaste activa</b>	<b>55.805</b>	<b>134.434</b>	<b>0</b>	<b>1.500.000</b>	<b>1.690.239</b>
1. Gemeenschapsgoederen en bedrijfsmatige MVA	55.805	134.434	0	1.500.000	1.690.239
a. Terreinen en gebouwen	0	41.141	0	1.500.000	1.541.141
b. Wegen en andere infrastructuur	0	0	0	0	0
c. Roerende goederen	55.805	70.000	0	0	125.805
d. Leasing en soortgelijke rechten	0	0	0	0	0
e. Erfgoed	0	23.293	0	0	23.293
2. Andere materiële vaste activa	0	0	0	0	0
a. Onroerende goederen	0	0	0	0	0
b. Roerende goederen	0	0	0	0	0
<b>C. Investerings in immateriële vaste activa</b>	<b>60.474</b>	<b>138.632</b>	<b>0</b>	<b>0</b>	<b>199.106</b>
<b>D. Toegestane investeringssubsidies</b>	<b>0</b>	<b>0</b>	<b>0</b>	<b>0</b>	<b>0</b>

	Reeds gerealiseerd		Nog te realiseren		Totaal
	vóór MJP	in MJP	in MJP	na MJP	
<b>II. Ontvangsten</b>	<b>0</b>	<b>138.632</b>	<b>0</b>	<b>21.109.848</b>	<b>21.248.480</b>
<b>A. Verkoop van financiële vaste activa</b>	<b>0</b>	<b>0</b>	<b>0</b>	<b>0</b>	<b>0</b>
1. Extern verzelfstandigde agentschappen	0	0	0	0	0
2. Intergemeentelijke samenwerkingsverbanden en soortgelijke entiteiten	0	0	0	0	0
3. OCMW-verenigingen	0	0	0	0	0
4. Andere financiële vaste activa	0	0	0	0	0
<b>B. Verkoop van materiële vaste activa</b>	<b>0</b>	<b>0</b>	<b>0</b>	<b>0</b>	<b>0</b>
1. Gemeenschapsgoederen en bedrijfsmatige MVA	0	0	0	0	0
a. Terreinen en gebouwen	0	0	0	0	0
b. Wegen en andere infrastructuur	0	0	0	0	0
c. Roerende goederen	0	0	0	0	0
d. Leasing en soortgelijke rechten	0	0	0	0	0
e. Erfgoed	0	0	0	0	0
2. Andere materiële vaste activa	0	0	0	0	0
a. Onroerende goederen	0	0	0	0	0
b. Roerende goederen	0	0	0	0	0
<b>C. Verkoop van immateriële vaste activa</b>	<b>0</b>	<b>0</b>	<b>0</b>	<b>0</b>	<b>0</b>
<b>D. Investeringsubsidies en -schenkingen</b>	<b>0</b>	<b>138.632</b>	<b>0</b>	<b>21.109.848</b>	<b>21.248.480</b>

**OD10081 - Versterken van de bestuurskundige en juridische ondersteuning**

	Reeds gerealiseerd		Nog te realiseren		Totaal
	vóór MJP	in MJP	in MJP	na MJP	
<b>I Uitgaven</b>	<b>2.178.736</b>	<b>8.936</b>	<b>0</b>	<b>0</b>	<b>2.187.672</b>
<b>A. Investerings in financiële vaste activa</b>	<b>12.000</b>	<b>0</b>	<b>0</b>	<b>0</b>	<b>12.000</b>
1. Extern verzelfstandigde agentschappen	0	0	0	0	0
2. Intergemeentelijke samenwerkingsverbanden en soortgelijke entiteiten	12.000	0	0	0	12.000
3. OCMW-verenigingen	0	0	0	0	0
4. Andere financiële vaste activa	0	0	0	0	0
<b>B. Investerings in materiële vaste activa</b>	<b>68.232</b>	<b>8.936</b>	<b>0</b>	<b>0</b>	<b>77.168</b>
1. Gemeenschapsgoederen en bedrijfsmatige MVA	68.232	8.936	0	0	77.168
a. Terreinen en gebouwen	68.232	0	0	0	68.232
b. Wegen en andere infrastructuur	0	0	0	0	0
c. Roerende goederen	0	8.936	0	0	8.936
d. Leasing en soortgelijke rechten	0	0	0	0	0
e. Erfgoed	0	0	0	0	0
2. Andere materiële vaste activa	0	0	0	0	0
a. Onroerende goederen	0	0	0	0	0
b. Roerende goederen	0	0	0	0	0
<b>C. Investerings in immateriële vaste activa</b>	<b>0</b>	<b>0</b>	<b>0</b>	<b>0</b>	<b>0</b>
<b>D. Toegestane investeringssubsidies</b>	<b>2.098.504</b>	<b>0</b>	<b>0</b>	<b>0</b>	<b>2.098.504</b>

	Reeds gerealiseerd		Nog te realiseren		Totaal
	vóór MJP	in MJP	in MJP	na MJP	
<b>II Ontvangsten</b>	<b>16.300</b>	<b>0</b>	<b>0</b>	<b>0</b>	<b>16.300</b>
<b>A. Verkoop van financiële vaste activa</b>	<b>16.300</b>	<b>0</b>	<b>0</b>	<b>0</b>	<b>16.300</b>
1. Extern verzelfstandigde agentschappen	0	0	0	0	0
2. Intergemeentelijke samenwerkingsverbanden en soortgelijke entiteiten	0	0	0	0	0
3. OCMW-verenigingen	0	0	0	0	0
4. Andere financiële vaste activa	16.300	0	0	0	16.300
<b>B. Verkoop van materiële vaste activa</b>	<b>0</b>	<b>0</b>	<b>0</b>	<b>0</b>	<b>0</b>
1. Gemeenschapsgoederen en bedrijfsmatige MVA	0	0	0	0	0
a. Terreinen en gebouwen	0	0	0	0	0
b. Wegen en andere infrastructuur	0	0	0	0	0
c. Roerende goederen	0	0	0	0	0
d. Leasing en soortgelijke rechten	0	0	0	0	0
e. Erfgoed	0	0	0	0	0
2. Andere materiële vaste activa	0	0	0	0	0
a. Onroerende goederen	0	0	0	0	0
b. Roerende goederen	0	0	0	0	0
<b>C. Verkoop van immateriële vaste activa</b>	<b>0</b>	<b>0</b>	<b>0</b>	<b>0</b>	<b>0</b>
<b>D. Investeringssubsidies en -schenkingen</b>	<b>0</b>	<b>0</b>	<b>0</b>	<b>0</b>	<b>0</b>

**OD10083 - De klanten hebben een betrouwbaar financieel inzicht, een sterker bewustzijn en zijn op maat ondersteund in hun financiële verrichtingen**

	Reeds gerealiseerd		Nog te realiseren		Totaal
	vóór MJP	in MJP	in MJP	na MJP	
<b>I Uitgaven</b>	<b>651.881.259</b>	<b>6.119.579</b>	<b>0</b>	<b>317.916.614</b>	<b>975.917.452</b>
<b>A. Investerings in financiële vaste activa</b>	<b>646.436.319</b>	<b>1.513</b>	<b>0</b>	<b>0</b>	<b>646.437.832</b>
1. Extern verzelfstandigde agentschappen	0	0	0	0	0
2. Intergemeentelijke samenwerkingsverbanden en soortgelijke entiteiten	87.458.505	1.513	0	0	87.460.018
3. OCMW-verenigingen	0	0	0	0	0
4. Andere financiële vaste activa	558.977.814	0	0	0	558.977.814
<b>B. Investerings in materiële vaste activa</b>	<b>0</b>	<b>36.229</b>	<b>0</b>	<b>309.419.947</b>	<b>309.456.175</b>
1. Gemeenschapsgoederen en bedrijfsmatige MVA	0	36.229	0	309.419.947	309.456.175
a. Terreinen en gebouwen	0	0	0	309.419.947	309.419.947
b. Wegen en andere infrastructuur	0	0	0	0	0
c. Roerende goederen	0	0	0	0	0
d. Leasing en soortgelijke rechten	0	36.229	0	0	36.229
e. Erfgoed	0	0	0	0	0
2. Andere materiële vaste activa	0	0	0	0	0
a. Onroerende goederen	0	0	0	0	0
b. Roerende goederen	0	0	0	0	0
<b>C. Investerings in immateriële vaste activa</b>	<b>0</b>	<b>0</b>	<b>0</b>	<b>0</b>	<b>0</b>
<b>D. Toegestane investeringssubsidies</b>	<b>5.444.941</b>	<b>6.081.837</b>	<b>0</b>	<b>8.496.667</b>	<b>20.023.445</b>

	Reeds gerealiseerd		Nog te realiseren		Totaal
	vóór MJP	in MJP	in MJP	na MJP	
<b>II. Ontvangsten</b>	<b>671.966.254</b>	<b>0</b>	<b>0</b>	<b>95.705.698</b>	<b>767.671.952</b>
<b>A. Verkoop van financiële vaste activa</b>	<b>643.392.082</b>	<b>0</b>	<b>0</b>	<b>0</b>	<b>643.392.082</b>
1. Extern verzelfstandigde agentschappen	0	0	0	0	0
2. Intergemeentelijke samenwerkingsverbanden en soortgelijke entiteiten	616.054.395	0	0	0	616.054.395
3. OCMW-verenigingen	0	0	0	0	0
4. Andere financiële vaste activa	27.337.687	0	0	0	27.337.687
<b>B. Verkoop van materiële vaste activa</b>	<b>28.542.394</b>	<b>0</b>	<b>0</b>	<b>0</b>	<b>28.542.394</b>
1. Gemeenschapsgoederen en bedrijfsmatige MVA	28.534.885	0	0	0	28.534.885
a. Terreinen en gebouwen	0	0	0	0	0
b. Wegen en andere infrastructuur	28.534.885	0	0	0	28.534.885
c. Roerende goederen	0	0	0	0	0
d. Leasing en soortgelijke rechten	0	0	0	0	0
e. Erfgoed	0	0	0	0	0
2. Andere materiële vaste activa	7.509	0	0	0	7.509
a. Onroerende goederen	0	0	0	0	0
b. Roerende goederen	7.509	0	0	0	7.509
<b>C. Verkoop van immateriële vaste activa</b>	<b>0</b>	<b>0</b>	<b>0</b>	<b>0</b>	<b>0</b>
<b>D. Investeringssubsidies en -schenkingen</b>	<b>31.779</b>	<b>0</b>	<b>0</b>	<b>95.705.698</b>	<b>95.737.477</b>

## OD10085 - Mee bouwen aan de stad van morgen

	Reeds gerealiseerd		Nog te realiseren		Totaal
	vóór MJP	in MJP	in MJP	na MJP	
<b>I Uitgaven</b>	<b>15.967.683</b>	<b>4.521.359</b>	<b>0</b>	<b>0</b>	<b>20.489.042</b>
<b>A. Investerings in financiële vaste activa</b>	<b>1.991.047</b>	<b>0</b>	<b>0</b>	<b>0</b>	<b>1.991.047</b>
1. Extern verzelfstandigde agentschappen	1.991.047	0	0	0	1.991.047
2. Intergemeentelijke samenwerkingsverbanden en soortgelijke entiteiten	0	0	0	0	0
3. OCMW-verenigingen	0	0	0	0	0
4. Andere financiële vaste activa	0	0	0	0	0
<b>B. Investerings in materiële vaste activa</b>	<b>9.625.321</b>	<b>4.521.359</b>	<b>0</b>	<b>0</b>	<b>14.146.680</b>
1. Gemeenschapsgoederen en bedrijfsmatige MVA	9.625.321	4.521.359	0	0	14.146.680
a. Terreinen en gebouwen	9.227.122	4.453.015	0	0	13.680.137
b. Wegen en andere infrastructuur	0	0	0	0	0
c. Roerende goederen	206.774	0	0	0	206.774
d. Leasing en soortgelijke rechten	0	0	0	0	0
e. Erfgoed	191.424	68.344	0	0	259.768
2. Andere materiële vaste activa	0	0	0	0	0
a. Onroerende goederen	0	0	0	0	0
b. Roerende goederen	0	0	0	0	0
<b>C. Investerings in immateriële vaste activa</b>	<b>0</b>	<b>0</b>	<b>0</b>	<b>0</b>	<b>0</b>
<b>D. Toegestane investeringssubsidies</b>	<b>4.351.315</b>	<b>0</b>	<b>0</b>	<b>0</b>	<b>4.351.315</b>

	Reeds gerealiseerd		Nog te realiseren		Totaal
	vóór MJP	in MJP	in MJP	na MJP	
<b>II. Ontvangsten</b>	<b>6.090.151</b>	<b>1.707.203</b>	<b>0</b>	<b>0</b>	<b>7.797.354</b>
<b>A. Verkoop van financiële vaste activa</b>	<b>2.599.991</b>	<b>0</b>	<b>0</b>	<b>0</b>	<b>2.599.991</b>
1. Extern verzelfstandigde agentschappen	2.599.991	0	0	0	2.599.991
2. Intergemeentelijke samenwerkingsverbanden en soortgelijke entiteiten	0	0	0	0	0
3. OCMW-verenigingen	0	0	0	0	0
4. Andere financiële vaste activa	0	0	0	0	0
<b>B. Verkoop van materiële vaste activa</b>	<b>533.500</b>	<b>0</b>	<b>0</b>	<b>0</b>	<b>533.500</b>
1. Gemeenschapsgoederen en bedrijfsmatige MVA	533.500	0	0	0	533.500
a. Terreinen en gebouwen	533.500	0	0	0	533.500
b. Wegen en andere infrastructuur	0	0	0	0	0
c. Roerende goederen	0	0	0	0	0
d. Leasing en soortgelijke rechten	0	0	0	0	0
e. Erfgoed	0	0	0	0	0
2. Andere materiële vaste activa	0	0	0	0	0
a. Onroerende goederen	0	0	0	0	0
b. Roerende goederen	0	0	0	0	0
<b>C. Verkoop van immateriële vaste activa</b>	<b>0</b>	<b>0</b>	<b>0</b>	<b>0</b>	<b>0</b>
<b>D. Investeringssubsidies en -schenkingen</b>	<b>2.956.660</b>	<b>1.707.203</b>	<b>0</b>	<b>0</b>	<b>4.663.863</b>

## OD10086 - Verhogen en borgen van de kwaliteit van ons patrimonium

	Reeds gerealiseerd		Nog te realiseren		Totaal
	vóór MJP	in MJP	in MJP	na MJP	
<b>I Uitgaven</b>	<b>63.325.774</b>	<b>100.596.424</b>	<b>0</b>	<b>127.989.030</b>	<b>291.911.227</b>
<b>A. Investerings in financiële vaste activa</b>	<b>0</b>	<b>2.000</b>	<b>0</b>	<b>0</b>	<b>2.000</b>
1. Extern verzelfstandigde agentschappen	0	0	0	0	0
2. Intergemeentelijke samenwerkingsverbanden en soortgelijke entiteiten	0	0	0	0	0
3. OCMW-verenigingen	0	0	0	0	0
4. Andere financiële vaste activa	0	2.000	0	0	2.000
<b>B. Investerings in materiële vaste activa</b>	<b>63.219.034</b>	<b>100.238.569</b>	<b>0</b>	<b>127.989.030</b>	<b>291.446.632</b>
1. Gemeenschapsgoederen en bedrijfsmatige MVA	<b>60.497.946</b>	<b>100.080.900</b>	<b>0</b>	<b>127.989.030</b>	<b>288.567.876</b>
a. Terreinen en gebouwen	51.387.831	67.421.039	0	125.195.160	244.004.030
b. Wegen en andere infrastructuur	0	165.778	0	0	165.778
c. Roerende goederen	520.839	444.582	0	512.400	1.477.821
d. Leasing en soortgelijke rechten	0	0	0	0	0
e. Erfgoed	8.589.276	32.049.501	0	2.281.469	42.920.246
2. Andere materiële vaste activa	<b>2.721.088</b>	<b>157.668</b>	<b>0</b>	<b>0</b>	<b>2.878.757</b>
a. Onroerende goederen	2.721.088	157.668	0	0	2.878.757
b. Roerende goederen	0	0	0	0	0
<b>C. Investerings in immateriële vaste activa</b>	<b>0</b>	<b>153.424</b>	<b>0</b>	<b>0</b>	<b>153.424</b>
<b>D. Toegestane investeringssubsidies</b>	<b>106.740</b>	<b>202.431</b>	<b>0</b>	<b>0</b>	<b>309.171</b>

	Reeds gerealiseerd		Nog te realiseren		Totaal
	vóór MJP	in MJP	in MJP	na MJP	
<b>II. Ontvangsten</b>	<b>8.690.188</b>	<b>12.148.790</b>	<b>0</b>	<b>618.935</b>	<b>21.457.914</b>
<b>A. Verkoop van financiële vaste activa</b>	<b>0</b>	<b>0</b>	<b>0</b>	<b>0</b>	<b>0</b>
1. Extern verzelfstandigde agentschappen	0	0	0	0	0
2. Intergemeentelijke samenwerkingsverbanden en soortgelijke entiteiten	0	0	0	0	0
3. OCMW-verenigingen	0	0	0	0	0
4. Andere financiële vaste activa	0	0	0	0	0
<b>B. Verkoop van materiële vaste activa</b>	<b>600</b>	<b>201.600</b>	<b>0</b>	<b>0</b>	<b>202.200</b>
1. Gemeenschapsgoederen en bedrijfsmatige MVA	0	201.600	0	0	201.600
a. Terreinen en gebouwen	0	1.600	0	0	1.600
b. Wegen en andere infrastructuur	0	0	0	0	0
c. Roerende goederen	0	0	0	0	0
d. Leasing en soortgelijke rechten	0	0	0	0	0
e. Erfgoed	0	200.000	0	0	200.000
2. Andere materiële vaste activa	600	0	0	0	600
a. Onroerende goederen	0	0	0	0	0
b. Roerende goederen	600	0	0	0	600
<b>C. Verkoop van immateriële vaste activa</b>	<b>0</b>	<b>0</b>	<b>0</b>	<b>0</b>	<b>0</b>
<b>D. Investeringssubsidies en -schenkingen</b>	<b>8.689.588</b>	<b>11.947.190</b>	<b>0</b>	<b>618.935</b>	<b>21.255.714</b>

**OD10087 - Aanbieden van een facilitaire dienstverlening**

	Reeds gerealiseerd		Nog te realiseren		Totaal
	vóór MJP	in MJP	in MJP	na MJP	
<b>I Uitgaven</b>	<b>15.916.248</b>	<b>22.557.060</b>	<b>0</b>	<b>18.548.612</b>	<b>57.021.919</b>
<b>A. Investerings in financiële vaste activa</b>	<b>3.335</b>	<b>0</b>	<b>0</b>	<b>0</b>	<b>3.335</b>
1. Extern verzelfstandigde agentschappen	0	0	0	0	0
2. Intergemeentelijke samenwerkingsverbanden en soortgelijke entiteiten	0	0	0	0	0
3. OCMW-verenigingen	0	0	0	0	0
4. Andere financiële vaste activa	3.335	0	0	0	3.335
<b>B. Investerings in materiële vaste activa</b>	<b>15.912.912</b>	<b>21.890.403</b>	<b>0</b>	<b>18.148.612</b>	<b>55.951.928</b>
1. Gemeenschapsgoederen en bedrijfsmatige MVA	15.912.912	21.890.403	0	18.148.612	55.951.928
a. Terreinen en gebouwen	0	931.216	0	0	931.216
b. Wegen en andere infrastructuur	0	530.124	0	0	530.124
c. Roerende goederen	15.912.912	20.360.314	0	18.148.612	54.421.839
d. Leasing en soortgelijke rechten	0	0	0	0	0
e. Erfgoed	0	68.749	0	0	68.749
2. Andere materiële vaste activa	0	0	0	0	0
a. Onroerende goederen	0	0	0	0	0
b. Roerende goederen	0	0	0	0	0
<b>C. Investerings in immateriële vaste activa</b>	<b>0</b>	<b>666.657</b>	<b>0</b>	<b>400.000</b>	<b>1.066.657</b>
<b>D. Toegestane investeringssubsidies</b>	<b>0</b>	<b>0</b>	<b>0</b>	<b>0</b>	<b>0</b>

	Reeds gerealiseerd		Nog te realiseren		Totaal
	vóór MJP	in MJP	in MJP	na MJP	
<b>II. Ontvangsten</b>	<b>801.427</b>	<b>3.123.490</b>	<b>0</b>	<b>0</b>	<b>3.924.917</b>
<b>A. Verkoop van financiële vaste activa</b>	<b>0</b>	<b>0</b>	<b>0</b>	<b>0</b>	<b>0</b>
1. Extern verzelfstandigde agentschappen	0	0	0	0	0
2. Intergemeentelijke samenwerkingsverbanden en soortgelijke entiteiten	0	0	0	0	0
3. OCMW-verenigingen	0	0	0	0	0
4. Andere financiële vaste activa	0	0	0	0	0
<b>B. Verkoop van materiële vaste activa</b>	<b>791.630</b>	<b>2.431.529</b>	<b>0</b>	<b>0</b>	<b>3.223.158</b>
1. Gemeenschapsgoederen en bedrijfsmatige MVA	787.377	2.427.499	0	0	3.214.876
a. Terreinen en gebouwen	0	0	0	0	0
b. Wegen en andere infrastructuur	0	0	0	0	0
c. Roerende goederen	787.377	2.427.499	0	0	3.214.876
d. Leasing en soortgelijke rechten	0	0	0	0	0
e. Erfgoed	0	0	0	0	0
2. Andere materiële vaste activa	4.253	4.030	0	0	8.283
a. Onroerende goederen	0	0	0	0	0
b. Roerende goederen	4.253	4.030	0	0	8.283
<b>C. Verkoop van immateriële vaste activa</b>	<b>0</b>	<b>0</b>	<b>0</b>	<b>0</b>	<b>0</b>
<b>D. Investeringssubsidies en -schenkingen</b>	<b>9.797</b>	<b>691.962</b>	<b>0</b>	<b>0</b>	<b>701.759</b>

**OD10090 - Groep Gent heeft gemotiveerde medewerkers**

	Reeds gerealiseerd		Nog te realiseren		Totaal
	vóór MJP	in MJP	in MJP	na MJP	
<b>I Uitgaven</b>	<b>0</b>	<b>63.727</b>	<b>0</b>	<b>50.810</b>	<b>114.537</b>
<b>A. Investerings in financiële vaste activa</b>	<b>0</b>	<b>0</b>	<b>0</b>	<b>0</b>	<b>0</b>
1. Extern verzelfstandigde agentschappen	0	0	0	0	0
2. Intergemeentelijke samenwerkingsverbanden en soortgelijke entiteiten	0	0	0	0	0
3. OCMW-verenigingen	0	0	0	0	0
4. Andere financiële vaste activa	0	0	0	0	0
<b>B. Investerings in materiële vaste activa</b>	<b>0</b>	<b>0</b>	<b>0</b>	<b>0</b>	<b>0</b>
1. Gemeenschapsgoederen en bedrijfsmatige MVA	0	0	0	0	0
a. Terreinen en gebouwen	0	0	0	0	0
b. Wegen en andere infrastructuur	0	0	0	0	0
c. Roerende goederen	0	0	0	0	0
d. Leasing en soortgelijke rechten	0	0	0	0	0
e. Erfgoed	0	0	0	0	0
2. Andere materiële vaste activa	0	0	0	0	0
a. Onroerende goederen	0	0	0	0	0
b. Roerende goederen	0	0	0	0	0
<b>C. Investerings in immateriële vaste activa</b>	<b>0</b>	<b>0</b>	<b>0</b>	<b>0</b>	<b>0</b>
<b>D. Toegestane investeringssubsidies</b>	<b>0</b>	<b>63.727</b>	<b>0</b>	<b>50.810</b>	<b>114.537</b>

	Reeds gerealiseerd		Nog te realiseren		Totaal
	vóór MJP	in MJP	in MJP	na MJP	
<b><i>II Ontvangsten</i></b>	<b>0</b>	<b>0</b>	<b>0</b>	<b>0</b>	<b>0</b>
<b>A. Verkoop van financiële vaste activa</b>	<b>0</b>	<b>0</b>	<b>0</b>	<b>0</b>	<b>0</b>
1. Extern verzelfstandigde agentschappen	0	0	0	0	0
2. Intergemeentelijke samenwerkingsverbanden en soortgelijke entiteiten	0	0	0	0	0
3. OCMW-verenigingen	0	0	0	0	0
4. Andere financiële vaste activa	0	0	0	0	0
<b>B. Verkoop van materiële vaste activa</b>	<b>0</b>	<b>0</b>	<b>0</b>	<b>0</b>	<b>0</b>
1. Gemeenschapsgoederen en bedrijfsmatige MVA	0	0	0	0	0
a. Terreinen en gebouwen	0	0	0	0	0
b. Wegen en andere infrastructuur	0	0	0	0	0
c. Roerende goederen	0	0	0	0	0
d. Leasing en soortgelijke rechten	0	0	0	0	0
e. Erfgoed	0	0	0	0	0
2. Andere materiële vaste activa	0	0	0	0	0
a. Onroerende goederen	0	0	0	0	0
b. Roerende goederen	0	0	0	0	0
<b>C. Verkoop van immateriële vaste activa</b>	<b>0</b>	<b>0</b>	<b>0</b>	<b>0</b>	<b>0</b>
<b>D. Investeringssubsidies en -schenkingen</b>	<b>0</b>	<b>0</b>	<b>0</b>	<b>0</b>	<b>0</b>

**PO10003 - Bruggen naar Rabot**

	Reeds gerealiseerd		Nog te realiseren		Totaal
	vóór MJP	in MJP	in MJP	na MJP	
<b>I Uitgaven</b>	<b>7.806.471</b>	<b>7.665.277</b>	<b>0</b>	<b>0</b>	<b>15.471.748</b>
<b>A. Investerings in financiële vaste activa</b>	<b>0</b>	<b>0</b>	<b>0</b>	<b>0</b>	<b>0</b>
1. Extern verzelfstandigde agentschappen	0	0	0	0	0
2. Intergemeentelijke samenwerkingsverbanden en soortgelijke entiteiten	0	0	0	0	0
3. OCMW-verenigingen	0	0	0	0	0
4. Andere financiële vaste activa	0	0	0	0	0
<b>B. Investerings in materiële vaste activa</b>	<b>7.570.745</b>	<b>7.665.277</b>	<b>0</b>	<b>0</b>	<b>15.236.022</b>
1. Gemeenschapsgoederen en bedrijfsmatige MVA	7.422.677	7.662.473	0	0	15.085.150
a. Terreinen en gebouwen	2.992.124	64.468	0	0	3.056.593
b. Wegen en andere infrastructuur	3.865.659	112.314	0	0	3.977.973
c. Roerende goederen	0	13.940	0	0	13.940
d. Leasing en soortgelijke rechten	0	0	0	0	0
e. Erfgoed	564.894	7.471.751	0	0	8.036.645
2. Andere materiële vaste activa	148.068	2.804	0	0	150.872
a. Onroerende goederen	148.068	2.804	0	0	150.872
b. Roerende goederen	0	0	0	0	0
<b>C. Investerings in immateriële vaste activa</b>	<b>0</b>	<b>0</b>	<b>0</b>	<b>0</b>	<b>0</b>
<b>D. Toegestane investeringssubsidies</b>	<b>235.726</b>	<b>0</b>	<b>0</b>	<b>0</b>	<b>235.726</b>

	Reeds gerealiseerd		Nog te realiseren		Totaal
	vóór MJP	in MJP	in MJP	na MJP	
<b>II. Ontvangsten</b>	<b>3.417.611</b>	<b>4.442.468</b>	<b>0</b>	<b>0</b>	<b>7.860.079</b>
<b>A. Verkoop van financiële vaste activa</b>	<b>0</b>	<b>0</b>	<b>0</b>	<b>0</b>	<b>0</b>
1. Extern verzelfstandigde agentschappen	0	0	0	0	0
2. Intergemeentelijke samenwerkingsverbanden en soortgelijke entiteiten	0	0	0	0	0
3. OCMW-verenigingen	0	0	0	0	0
4. Andere financiële vaste activa	0	0	0	0	0
<b>B. Verkoop van materiële vaste activa</b>	<b>2.900.098</b>	<b>15.491</b>	<b>0</b>	<b>0</b>	<b>2.915.588</b>
1. Gemeenschapsgoederen en bedrijfsmatige MVA	2.050.640	15.491	0	0	2.066.131
a. Terreinen en gebouwen	2.050.640	15.491	0	0	2.066.131
b. Wegen en andere infrastructuur	0	0	0	0	0
c. Roerende goederen	0	0	0	0	0
d. Leasing en soortgelijke rechten	0	0	0	0	0
e. Erfgoed	0	0	0	0	0
2. Andere materiële vaste activa	849.458	0	0	0	849.458
a. Onroerende goederen	849.458	0	0	0	849.458
b. Roerende goederen	0	0	0	0	0
<b>C. Verkoop van immateriële vaste activa</b>	<b>0</b>	<b>0</b>	<b>0</b>	<b>0</b>	<b>0</b>
<b>D. Investeringssubsidies en -schenkingen</b>	<b>517.513</b>	<b>4.426.977</b>	<b>0</b>	<b>0</b>	<b>4.944.490</b>

**PO10004 - Tondelier**

	Reeds gerealiseerd		Nog te realiseren		Totaal
	vóór MJP	in MJP	in MJP	na MJP	
<b>I Uitgaven</b>	<b>7.509.881</b>	<b>4.241.476</b>	<b>0</b>	<b>0</b>	<b>11.751.357</b>
<b>A. Investerings in financiële vaste activa</b>	<b>0</b>	<b>0</b>	<b>0</b>	<b>0</b>	<b>0</b>
1. Extern verzelfstandigde agentschappen	0	0	0	0	0
2. Intergemeentelijke samenwerkingsverbanden en soortgelijke entiteiten	0	0	0	0	0
3. OCMW-verenigingen	0	0	0	0	0
4. Andere financiële vaste activa	0	0	0	0	0
<b>B. Investerings in materiële vaste activa</b>	<b>6.878.627</b>	<b>4.223.926</b>	<b>0</b>	<b>0</b>	<b>11.102.553</b>
1. Gemeenschapsgoederen en bedrijfsmatige MVA	6.864.418	3.448.365	0	0	10.312.783
a. Terreinen en gebouwen	6.864.418	3.448.365	0	0	10.312.783
b. Wegen en andere infrastructuur	0	0	0	0	0
c. Roerende goederen	0	0	0	0	0
d. Leasing en soortgelijke rechten	0	0	0	0	0
e. Erfgoed	0	0	0	0	0
2. Andere materiële vaste activa	14.209	775.561	0	0	789.770
a. Onroerende goederen	14.209	775.561	0	0	789.770
b. Roerende goederen	0	0	0	0	0
<b>C. Investerings in immateriële vaste activa</b>	<b>23.845</b>	<b>1.748</b>	<b>0</b>	<b>0</b>	<b>25.593</b>
<b>D. Toegestane investeringssubsidies</b>	<b>607.409</b>	<b>15.802</b>	<b>0</b>	<b>0</b>	<b>623.211</b>

	Reeds gerealiseerd		Nog te realiseren		Totaal
	vóór MJP	in MJP	in MJP	na MJP	
<b>II. Ontvangsten</b>	<b>4.183.909</b>	<b>5.887.432</b>	<b>0</b>	<b>0</b>	<b>10.071.341</b>
<b>A. Verkoop van financiële vaste activa</b>	<b>0</b>	<b>0</b>	<b>0</b>	<b>0</b>	<b>0</b>
1. Extern verzelfstandigde agentschappen	0	0	0	0	0
2. Intergemeentelijke samenwerkingsverbanden en soortgelijke entiteiten	0	0	0	0	0
3. OCMW-verenigingen	0	0	0	0	0
4. Andere financiële vaste activa	0	0	0	0	0
<b>B. Verkoop van materiële vaste activa</b>	<b>3.247.788</b>	<b>5.562.147</b>	<b>0</b>	<b>0</b>	<b>8.809.935</b>
1. Gemeenschapsgoederen en bedrijfsmatige MVA	0	0	0	0	0
a. Terreinen en gebouwen	0	0	0	0	0
b. Wegen en andere infrastructuur	0	0	0	0	0
c. Roerende goederen	0	0	0	0	0
d. Leasing en soortgelijke rechten	0	0	0	0	0
e. Erfgoed	0	0	0	0	0
2. Andere materiële vaste activa	3.247.788	5.562.147	0	0	8.809.935
a. Onroerende goederen	3.247.788	5.562.147	0	0	8.809.935
b. Roerende goederen	0	0	0	0	0
<b>C. Verkoop van immateriële vaste activa</b>	<b>0</b>	<b>0</b>	<b>0</b>	<b>0</b>	<b>0</b>
<b>D. Investeringssubsidies en -schenkingen</b>	<b>936.121</b>	<b>325.285</b>	<b>0</b>	<b>0</b>	<b>1.261.406</b>

**PO10005 - Bloemekenswijk**

	Reeds gerealiseerd		Nog te realiseren		Totaal
	vóór MJP	in MJP	in MJP	na MJP	
<b>I Uitgaven</b>	<b>7.889.553</b>	<b>11.638.999</b>	<b>0</b>	<b>0</b>	<b>19.528.552</b>
<b>A. Investerings in financiële vaste activa</b>	<b>6.483.400</b>	<b>5.248.380</b>	<b>0</b>	<b>0</b>	<b>11.731.780</b>
1. Extern verzelfstandigde agentschappen	6.483.400	5.248.380	0	0	11.731.780
2. Intergemeentelijke samenwerkingsverbanden en soortgelijke entiteiten	0	0	0	0	0
3. OCMW-verenigingen	0	0	0	0	0
4. Andere financiële vaste activa	0	0	0	0	0
<b>B. Investerings in materiële vaste activa</b>	<b>406.153</b>	<b>6.390.619</b>	<b>0</b>	<b>0</b>	<b>6.796.772</b>
1. Gemeenschapsgoederen en bedrijfsmatige MVA	406.153	6.390.619	0	0	6.796.772
a. Terreinen en gebouwen	406.153	6.122.739	0	0	6.528.892
b. Wegen en andere infrastructuur	0	0	0	0	0
c. Roerende goederen	0	267.880	0	0	267.880
d. Leasing en soortgelijke rechten	0	0	0	0	0
e. Erfgoed	0	0	0	0	0
2. Andere materiële vaste activa	0	0	0	0	0
a. Onroerende goederen	0	0	0	0	0
b. Roerende goederen	0	0	0	0	0
<b>C. Investerings in immateriële vaste activa</b>	<b>0</b>	<b>0</b>	<b>0</b>	<b>0</b>	<b>0</b>
<b>D. Toegestane investeringssubsidies</b>	<b>1.000.000</b>	<b>0</b>	<b>0</b>	<b>0</b>	<b>1.000.000</b>

	Reeds gerealiseerd		Nog te realiseren		Totaal
	vóór MJP	in MJP	in MJP	na MJP	
<b>II. Ontvangsten</b>	<b>2.655.636</b>	<b>7.209.112</b>	<b>0</b>	<b>0</b>	<b>9.864.747</b>
<b>A. Verkoop van financiële vaste activa</b>	<b>1.500.000</b>	<b>5.709.112</b>	<b>0</b>	<b>0</b>	<b>7.209.112</b>
1. Extern verzelfstandigde agentschappen	1.500.000	5.709.112	0	0	7.209.112
2. Intergemeentelijke samenwerkingsverbanden en soortgelijke entiteiten	0	0	0	0	0
3. OCMW-verenigingen	0	0	0	0	0
4. Andere financiële vaste activa	0	0	0	0	0
<b>B. Verkoop van materiële vaste activa</b>	<b>155.636</b>	<b>0</b>	<b>0</b>	<b>0</b>	<b>155.636</b>
1. Gemeenschapsgoederen en bedrijfsmatige MVA	155.636	0	0	0	155.636
a. Terreinen en gebouwen	155.636	0	0	0	155.636
b. Wegen en andere infrastructuur	0	0	0	0	0
c. Roerende goederen	0	0	0	0	0
d. Leasing en soortgelijke rechten	0	0	0	0	0
e. Erfgoed	0	0	0	0	0
2. Andere materiële vaste activa	0	0	0	0	0
a. Onroerende goederen	0	0	0	0	0
b. Roerende goederen	0	0	0	0	0
<b>C. Verkoop van immateriële vaste activa</b>	<b>0</b>	<b>0</b>	<b>0</b>	<b>0</b>	<b>0</b>
<b>D. Investeringssubsidies en -schenkingen</b>	<b>1.000.000</b>	<b>1.500.000</b>	<b>0</b>	<b>0</b>	<b>2.500.000</b>

**PO10006 - FNO - Filature Nouvelle d'Orleans**

	Reeds gerealiseerd		Nog te realiseren		Totaal
	vóór MJP	in MJP	in MJP	na MJP	
<b><i>I Uitgaven</i></b>	<b>376.289</b>	<b>1.597.487</b>	<b>0</b>	<b>144.352</b>	<b>2.118.128</b>
<b>A. Investeringsen in financiële vaste activa</b>	<b>0</b>	<b>360.387</b>	<b>0</b>	<b>144.352</b>	<b>504.739</b>
1. Extern verzelfstandigde agentschappen	0	360.387	0	144.352	504.739
2. Intergemeentelijke samenwerkingsverbanden en soortgelijke entiteiten	0	0	0	0	0
3. OCMW-verenigingen	0	0	0	0	0
4. Andere financiële vaste activa	0	0	0	0	0
<b>B. Investeringsen in materiële vaste activa</b>	<b>376.289</b>	<b>1.037.100</b>	<b>0</b>	<b>0</b>	<b>1.413.389</b>
1. Gemeenschapsgoederen en bedrijfsmatige MVA	376.289	1.037.100	0	0	1.413.389
a. Terreinen en gebouwen	0	0	0	0	0
b. Wegen en andere infrastructuur	0	0	0	0	0
c. Roerende goederen	0	0	0	0	0
d. Leasing en soortgelijke rechten	0	0	0	0	0
e. Erfgoed	376.289	1.037.100	0	0	1.413.389
2. Andere materiële vaste activa	0	0	0	0	0
a. Onroerende goederen	0	0	0	0	0
b. Roerende goederen	0	0	0	0	0
<b>C. Investeringsen in immateriële vaste activa</b>	<b>0</b>	<b>0</b>	<b>0</b>	<b>0</b>	<b>0</b>
<b>D. Toegestane investeringssubsidies</b>	<b>0</b>	<b>200.000</b>	<b>0</b>	<b>0</b>	<b>200.000</b>

	Reeds gerealiseerd		Nog te realiseren		Totaal
	vóór MJP	in MJP	in MJP	na MJP	
<b><i>II. Ontvangsten</i></b>	<b>0</b>	<b>200.000</b>	<b>0</b>	<b>0</b>	<b>200.000</b>
<b>A. Verkoop van financiële vaste activa</b>	<b>0</b>	<b>0</b>	<b>0</b>	<b>0</b>	<b>0</b>
1. Extern verzelfstandigde agentschappen	0	0	0	0	0
2. Intergemeentelijke samenwerkingsverbanden en soortgelijke entiteiten	0	0	0	0	0
3. OCMW-verenigingen	0	0	0	0	0
4. Andere financiële vaste activa	0	0	0	0	0
<b>B. Verkoop van materiële vaste activa</b>	<b>0</b>	<b>0</b>	<b>0</b>	<b>0</b>	<b>0</b>
1. Gemeenschapsgoederen en bedrijfsmatige MVA	0	0	0	0	0
a. Terreinen en gebouwen	0	0	0	0	0
b. Wegen en andere infrastructuur	0	0	0	0	0
c. Roerende goederen	0	0	0	0	0
d. Leasing en soortgelijke rechten	0	0	0	0	0
e. Erfgoed	0	0	0	0	0
2. Andere materiële vaste activa	0	0	0	0	0
a. Onroerende goederen	0	0	0	0	0
b. Roerende goederen	0	0	0	0	0
<b>C. Verkoop van immateriële vaste activa</b>	<b>0</b>	<b>0</b>	<b>0</b>	<b>0</b>	<b>0</b>
<b>D. Investeringssubsidies en -schenkingen</b>	<b>0</b>	<b>200.000</b>	<b>0</b>	<b>0</b>	<b>200.000</b>

**PO10007 - Iedeberg leeft**

	Reeds gerealiseerd		Nog te realiseren		Totaal
	vóór MJP	in MJP	in MJP	na MJP	
<b>I Uitgaven</b>	<b>11.034.550</b>	<b>16.316.353</b>	<b>0</b>	<b>0</b>	<b>27.350.903</b>
<b>A. Investerings in financiële vaste activa</b>	<b>640.939</b>	<b>30.416</b>	<b>0</b>	<b>0</b>	<b>671.355</b>
1. Extern verzelfstandigde agentschappen	640.939	30.416	0	0	671.355
2. Intergemeentelijke samenwerkingsverbanden en soortgelijke entiteiten	0	0	0	0	0
3. OCMW-verenigingen	0	0	0	0	0
4. Andere financiële vaste activa	0	0	0	0	0
<b>B. Investerings in materiële vaste activa</b>	<b>7.969.711</b>	<b>11.374.459</b>	<b>0</b>	<b>0</b>	<b>19.344.170</b>
1. Gemeenschapsgoederen en bedrijfsmatige MVA	7.969.711	11.374.459	0	0	19.344.170
a. Terreinen en gebouwen	5.090.228	10.877.684	0	0	15.967.913
b. Wegen en andere infrastructuur	2.879.483	30.242	0	0	2.909.725
c. Roerende goederen	0	466.532	0	0	466.532
d. Leasing en soortgelijke rechten	0	0	0	0	0
e. Erfgoed	0	0	0	0	0
2. Andere materiële vaste activa	0	0	0	0	0
a. Onroerende goederen	0	0	0	0	0
b. Roerende goederen	0	0	0	0	0
<b>C. Investerings in immateriële vaste activa</b>	<b>0</b>	<b>0</b>	<b>0</b>	<b>0</b>	<b>0</b>
<b>D. Toegestane investeringssubsidies</b>	<b>2.423.900</b>	<b>4.911.478</b>	<b>0</b>	<b>0</b>	<b>7.335.378</b>

	Reeds gerealiseerd		Nog te realiseren		Totaal
	vóór MJP	in MJP	in MJP	na MJP	
<b>II. Ontvangsten</b>	<b>2.408.380</b>	<b>10.865.908</b>	<b>0</b>	<b>0</b>	<b>13.274.287</b>
<b>A. Verkoop van financiële vaste activa</b>	<b>47.655</b>	<b>4.911.478</b>	<b>0</b>	<b>0</b>	<b>4.959.133</b>
1. Extern verzelfstandigde agentschappen	47.655	4.911.478	0	0	4.959.133
2. Intergemeentelijke samenwerkingsverbanden en soortgelijke entiteiten	0	0	0	0	0
3. OCMW-verenigingen	0	0	0	0	0
4. Andere financiële vaste activa	0	0	0	0	0
<b>B. Verkoop van materiële vaste activa</b>	<b>47.655</b>	<b>0</b>	<b>0</b>	<b>0</b>	<b>47.655</b>
1. Gemeenschapsgoederen en bedrijfsmatige MVA	47.655	0	0	0	47.655
a. Terreinen en gebouwen	47.655	0	0	0	47.655
b. Wegen en andere infrastructuur	0	0	0	0	0
c. Roerende goederen	0	0	0	0	0
d. Leasing en soortgelijke rechten	0	0	0	0	0
e. Erfgoed	0	0	0	0	0
2. Andere materiële vaste activa	0	0	0	0	0
a. Onroerende goederen	0	0	0	0	0
b. Roerende goederen	0	0	0	0	0
<b>C. Verkoop van immateriële vaste activa</b>	<b>0</b>	<b>0</b>	<b>0</b>	<b>0</b>	<b>0</b>
<b>D. Investeringssubsidies en -schenkingen</b>	<b>2.313.069</b>	<b>5.954.430</b>	<b>0</b>	<b>0</b>	<b>8.267.499</b>

**PO10008 - En Route**

	Reeds gerealiseerd		Nog te realiseren		Totaal
	vóór MJP	in MJP	in MJP	na MJP	
<b>I Uitgaven</b>	<b>2.294.868</b>	<b>14.403.191</b>	<b>0</b>	<b>1.782.533</b>	<b>18.480.592</b>
<b>A. Investerings in financiële vaste activa</b>	<b>1.213.084</b>	<b>5.558.970</b>	<b>0</b>	<b>932.422</b>	<b>7.704.476</b>
1. Extern verzelfstandigde agentschappen	1.213.084	5.558.970	0	932.422	7.704.476
2. Intergemeentelijke samenwerkingsverbanden en soortgelijke entiteiten	0	0	0	0	0
3. OCMW-verenigingen	0	0	0	0	0
4. Andere financiële vaste activa	0	0	0	0	0
<b>B. Investerings in materiële vaste activa</b>	<b>402.052</b>	<b>8.435.826</b>	<b>0</b>	<b>762.383</b>	<b>9.600.261</b>
1. Gemeenschapsgoederen en bedrijfsmatige MVA	402.052	8.435.826	0	762.383	9.600.261
a. Terreinen en gebouwen	402.052	8.353.041	0	762.383	9.517.476
b. Wegen en andere infrastructuur	0	82.785	0	0	82.785
c. Roerende goederen	0	0	0	0	0
d. Leasing en soortgelijke rechten	0	0	0	0	0
e. Erfgoed	0	0	0	0	0
2. Andere materiële vaste activa	0	0	0	0	0
a. Onroerende goederen	0	0	0	0	0
b. Roerende goederen	0	0	0	0	0
<b>C. Investerings in immateriële vaste activa</b>	<b>0</b>	<b>0</b>	<b>0</b>	<b>0</b>	<b>0</b>
<b>D. Toegestane investeringssubsidies</b>	<b>679.732</b>	<b>408.395</b>	<b>0</b>	<b>87.728</b>	<b>1.175.855</b>

	Reeds gerealiseerd		Nog te realiseren		Totaal
	vóór MJP	in MJP	in MJP	na MJP	
<b>II. Ontvangsten</b>	<b>446.269</b>	<b>4.517.346</b>	<b>0</b>	<b>1.822</b>	<b>4.965.438</b>
<b>A. Verkoop van financiële vaste activa</b>	<b>0</b>	<b>738.935</b>	<b>0</b>	<b>0</b>	<b>738.935</b>
1. Extern verzelfstandigde agentschappen	0	738.935	0	0	738.935
2. Intergemeentelijke samenwerkingsverbanden en soortgelijke entiteiten	0	0	0	0	0
3. OCMW-verenigingen	0	0	0	0	0
4. Andere financiële vaste activa	0	0	0	0	0
<b>B. Verkoop van materiële vaste activa</b>	<b>0</b>	<b>8.608</b>	<b>0</b>	<b>0</b>	<b>8.608</b>
1. Gemeenschapsgoederen en bedrijfsmatige MVA	0	8.608	0	0	8.608
a. Terreinen en gebouwen	0	8.608	0	0	8.608
b. Wegen en andere infrastructuur	0	0	0	0	0
c. Roerende goederen	0	0	0	0	0
d. Leasing en soortgelijke rechten	0	0	0	0	0
e. Erfgoed	0	0	0	0	0
2. Andere materiële vaste activa	0	0	0	0	0
a. Onroerende goederen	0	0	0	0	0
b. Roerende goederen	0	0	0	0	0
<b>C. Verkoop van immateriële vaste activa</b>	<b>0</b>	<b>0</b>	<b>0</b>	<b>0</b>	<b>0</b>
<b>D. Investeringssubsidies en -schenkingen</b>	<b>446.269</b>	<b>3.769.803</b>	<b>0</b>	<b>1.822</b>	<b>4.217.894</b>

**PO10009 - Muide Meulestede Morgen**

	Reeds gerealiseerd		Nog te realiseren		Totaal
	vóór MJP	in MJP	in MJP	na MJP	
<b>I Uitgaven</b>	<b>8.681.307</b>	<b>4.133.371</b>	<b>0</b>	<b>415.000</b>	<b>13.229.678</b>
<b>A. Investerings in financiële vaste activa</b>	<b>1.534.827</b>	<b>0</b>	<b>0</b>	<b>0</b>	<b>1.534.827</b>
1. Extern verzelfstandigde agentschappen	1.534.827	0	0	0	1.534.827
2. Intergemeentelijke samenwerkingsverbanden en soortgelijke entiteiten	0	0	0	0	0
3. OCMW-verenigingen	0	0	0	0	0
4. Andere financiële vaste activa	0	0	0	0	0
<b>B. Investerings in materiële vaste activa</b>	<b>4.112.414</b>	<b>2.668.360</b>	<b>0</b>	<b>0</b>	<b>6.780.774</b>
1. Gemeenschapsgoederen en bedrijfsmatige MVA	4.112.414	2.668.360	0	0	6.780.774
a. Terreinen en gebouwen	658.810	69.388	0	0	728.198
b. Wegen en andere infrastructuur	3.303.331	2.273.182	0	0	5.576.513
c. Roerende goederen	13.000	0	0	0	13.000
d. Leasing en soortgelijke rechten	0	0	0	0	0
e. Erfgoed	137.273	325.790	0	0	463.062
2. Andere materiële vaste activa	0	0	0	0	0
a. Onroerende goederen	0	0	0	0	0
b. Roerende goederen	0	0	0	0	0
<b>C. Investerings in immateriële vaste activa</b>	<b>181.085</b>	<b>103.938</b>	<b>0</b>	<b>0</b>	<b>285.023</b>
<b>D. Toegestane investeringssubsidies</b>	<b>2.852.981</b>	<b>1.361.074</b>	<b>0</b>	<b>415.000</b>	<b>4.629.055</b>

	Reeds gerealiseerd		Nog te realiseren		Totaal
	vóór MJP	in MJP	in MJP	na MJP	
<b>II. Ontvangsten</b>	<b>5.081.740</b>	<b>3.471.526</b>	<b>0</b>	<b>400.000</b>	<b>8.953.266</b>
<b>A. Verkoop van financiële vaste activa</b>	<b>2.662.753</b>	<b>0</b>	<b>0</b>	<b>0</b>	<b>2.662.753</b>
1. Extern verzelfstandigde agentschappen	2.662.753	0	0	0	2.662.753
2. Intergemeentelijke samenwerkingsverbanden en soortgelijke entiteiten	0	0	0	0	0
3. OCMW-verenigingen	0	0	0	0	0
4. Andere financiële vaste activa	0	0	0	0	0
<b>B. Verkoop van materiële vaste activa</b>	<b>0</b>	<b>0</b>	<b>0</b>	<b>0</b>	<b>0</b>
1. Gemeenschapsgoederen en bedrijfsmatige MVA	0	0	0	0	0
a. Terreinen en gebouwen	0	0	0	0	0
b. Wegen en andere infrastructuur	0	0	0	0	0
c. Roerende goederen	0	0	0	0	0
d. Leasing en soortgelijke rechten	0	0	0	0	0
e. Erfgoed	0	0	0	0	0
2. Andere materiële vaste activa	0	0	0	0	0
a. Onroerende goederen	0	0	0	0	0
b. Roerende goederen	0	0	0	0	0
<b>C. Verkoop van immateriële vaste activa</b>	<b>0</b>	<b>0</b>	<b>0</b>	<b>0</b>	<b>0</b>
<b>D. Investeringssubsidies en -schenkingen</b>	<b>2.418.986</b>	<b>3.471.526</b>	<b>0</b>	<b>400.000</b>	<b>6.290.512</b>

**PO10012 - Nieuw Gent Vernieuwt**

	Reeds gerealiseerd		Nog te realiseren		Totaal
	vóór MJP	in MJP	in MJP	na MJP	
<b>I Uitgaven</b>	<b>775.701</b>	<b>6.036.895</b>	<b>0</b>	<b>1.670</b>	<b>6.814.266</b>
<b>A. Investerings in financiële vaste activa</b>	<b>0</b>	<b>0</b>	<b>0</b>	<b>0</b>	<b>0</b>
1. Extern verzelfstandigde agentschappen	0	0	0	0	0
2. Intergemeentelijke samenwerkingsverbanden en soortgelijke entiteiten	0	0	0	0	0
3. OCMW-verenigingen	0	0	0	0	0
4. Andere financiële vaste activa	0	0	0	0	0
<b>B. Investerings in materiële vaste activa</b>	<b>510.430</b>	<b>5.934.125</b>	<b>0</b>	<b>0</b>	<b>6.444.555</b>
1. Gemeenschapsgoederen en bedrijfsmatige MVA	510.430	5.934.125	0	0	6.444.555
a. Terreinen en gebouwen	507.598	2.788.434	0	0	3.296.032
b. Wegen en andere infrastructuur	2.831	3.049.961	0	0	3.052.792
c. Roerende goederen	0	95.730	0	0	95.730
d. Leasing en soortgelijke rechten	0	0	0	0	0
e. Erfgoed	0	0	0	0	0
2. Andere materiële vaste activa	0	0	0	0	0
a. Onroerende goederen	0	0	0	0	0
b. Roerende goederen	0	0	0	0	0
<b>C. Investerings in immateriële vaste activa</b>	<b>218.795</b>	<b>1.271</b>	<b>0</b>	<b>1.670</b>	<b>221.736</b>
<b>D. Toegestane investeringssubsidies</b>	<b>46.476</b>	<b>101.500</b>	<b>0</b>	<b>0</b>	<b>147.976</b>

	Reeds gerealiseerd		Nog te realiseren		Totaal
	vóór MJP	in MJP	in MJP	na MJP	
<b>II. Ontvangsten</b>	<b>546.405</b>	<b>3.618.340</b>	<b>0</b>	<b>0</b>	<b>4.164.745</b>
<b>A. Verkoop van financiële vaste activa</b>	<b>0</b>	<b>0</b>	<b>0</b>	<b>0</b>	<b>0</b>
1. Extern verzelfstandigde agentschappen	0	0	0	0	0
2. Intergemeentelijke samenwerkingsverbanden en soortgelijke entiteiten	0	0	0	0	0
3. OCMW-verenigingen	0	0	0	0	0
4. Andere financiële vaste activa	0	0	0	0	0
<b>B. Verkoop van materiële vaste activa</b>	<b>0</b>	<b>3.550</b>	<b>0</b>	<b>0</b>	<b>3.550</b>
1. Gemeenschapsgoederen en bedrijfsmatige MVA	0	0	0	0	0
a. Terreinen en gebouwen	0	0	0	0	0
b. Wegen en andere infrastructuur	0	0	0	0	0
c. Roerende goederen	0	0	0	0	0
d. Leasing en soortgelijke rechten	0	0	0	0	0
e. Erfgoed	0	0	0	0	0
2. Andere materiële vaste activa	0	3.550	0	0	3.550
a. Onroerende goederen	0	3.550	0	0	3.550
b. Roerende goederen	0	0	0	0	0
<b>C. Verkoop van immateriële vaste activa</b>	<b>0</b>	<b>0</b>	<b>0</b>	<b>0</b>	<b>0</b>
<b>D. Investeringssubsidies en -schenkingen</b>	<b>546.405</b>	<b>3.614.791</b>	<b>0</b>	<b>0</b>	<b>4.161.196</b>

**PO10013 - Stationsomgeving Gent Sint-Pieters**

	Reeds gerealiseerd		Nog te realiseren		Totaal
	vóór MJP	in MJP	in MJP	na MJP	
<b><i>I Uitgaven</i></b>	<b>2.786.969</b>	<b>1.537.272</b>	<b>0</b>	<b>283.063</b>	<b>4.607.303</b>
<b>A. Investerings in financiële vaste activa</b>	<b>130.017</b>	<b>1.157.658</b>	<b>0</b>	<b>0</b>	<b>1.287.675</b>
1. Extern verzelfstandigde agentschappen	130.017	1.157.658	0	0	1.287.675
2. Intergemeentelijke samenwerkingsverbanden en soortgelijke entiteiten	0	0	0	0	0
3. OCMW-verenigingen	0	0	0	0	0
4. Andere financiële vaste activa	0	0	0	0	0
<b>B. Investerings in materiële vaste activa</b>	<b>375.614</b>	<b>8.546</b>	<b>0</b>	<b>0</b>	<b>384.161</b>
1. Gemeenschapsgoederen en bedrijfsmatige MVA	375.614	8.546	0	0	384.161
a. Terreinen en gebouwen	5.353	0	0	0	5.353
b. Wegen en andere infrastructuur	370.261	8.546	0	0	378.807
c. Roerende goederen	0	0	0	0	0
d. Leasing en soortgelijke rechten	0	0	0	0	0
e. Erfgoed	0	0	0	0	0
2. Andere materiële vaste activa	0	0	0	0	0
a. Onroerende goederen	0	0	0	0	0
b. Roerende goederen	0	0	0	0	0
<b>C. Investerings in immateriële vaste activa</b>	<b>851.629</b>	<b>353.068</b>	<b>0</b>	<b>278.000</b>	<b>1.482.697</b>
<b>D. Toegestane investeringssubsidies</b>	<b>1.429.709</b>	<b>18.000</b>	<b>0</b>	<b>5.063</b>	<b>1.452.771</b>

	Reeds gerealiseerd		Nog te realiseren		Totaal
	vóór MJP	in MJP	in MJP	na MJP	
<b><i>II Ontvangsten</i></b>	<b>0</b>	<b>0</b>	<b>0</b>	<b>0</b>	<b>0</b>
<b>A. Verkoop van financiële vaste activa</b>	<b>0</b>	<b>0</b>	<b>0</b>	<b>0</b>	<b>0</b>
1. Extern verzelfstandigde agentschappen	0	0	0	0	0
2. Intergemeentelijke samenwerkingsverbanden en soortgelijke entiteiten	0	0	0	0	0
3. OCMW-verenigingen	0	0	0	0	0
4. Andere financiële vaste activa	0	0	0	0	0
<b>B. Verkoop van materiële vaste activa</b>	<b>0</b>	<b>0</b>	<b>0</b>	<b>0</b>	<b>0</b>
1. Gemeenschapsgoederen en bedrijfsmatige MVA	0	0	0	0	0
a. Terreinen en gebouwen	0	0	0	0	0
b. Wegen en andere infrastructuur	0	0	0	0	0
c. Roerende goederen	0	0	0	0	0
d. Leasing en soortgelijke rechten	0	0	0	0	0
e. Erfgoed	0	0	0	0	0
2. Andere materiële vaste activa	0	0	0	0	0
a. Onroerende goederen	0	0	0	0	0
b. Roerende goederen	0	0	0	0	0
<b>C. Verkoop van immateriële vaste activa</b>	<b>0</b>	<b>0</b>	<b>0</b>	<b>0</b>	<b>0</b>
<b>D. Investeringssubsidies en -schenkingen</b>	<b>0</b>	<b>0</b>	<b>0</b>	<b>0</b>	<b>0</b>

**PO10014 - Publieke ruimte stationsomgeving Gent Sint-Pieters**

	Reeds gerealiseerd		Nog te realiseren		Totaal
	vóór MJP	in MJP	in MJP	na MJP	
<b>I Uitgaven</b>	<b>535.024</b>	<b>116.079</b>	<b>0</b>	<b>0</b>	<b>651.103</b>
<b>A. Investerings in financiële vaste activa</b>	<b>0</b>	<b>0</b>	<b>0</b>	<b>0</b>	<b>0</b>
1. Extern verzelfstandigde agentschappen	0	0	0	0	0
2. Intergemeentelijke samenwerkingsverbanden en soortgelijke entiteiten	0	0	0	0	0
3. OCMW-verenigingen	0	0	0	0	0
4. Andere financiële vaste activa	0	0	0	0	0
<b>B. Investerings in materiële vaste activa</b>	<b>533.153</b>	<b>0</b>	<b>0</b>	<b>0</b>	<b>533.153</b>
1. Gemeenschapsgoederen en bedrijfsmatige MVA	533.153	0	0	0	533.153
a. Terreinen en gebouwen	625	0	0	0	625
b. Wegen en andere infrastructuur	532.529	0	0	0	532.529
c. Roerende goederen	0	0	0	0	0
d. Leasing en soortgelijke rechten	0	0	0	0	0
e. Erfgoed	0	0	0	0	0
2. Andere materiële vaste activa	0	0	0	0	0
a. Onroerende goederen	0	0	0	0	0
b. Roerende goederen	0	0	0	0	0
<b>C. Investerings in immateriële vaste activa</b>	<b>1.871</b>	<b>116.079</b>	<b>0</b>	<b>0</b>	<b>117.950</b>
<b>D. Toegestane investeringssubsidies</b>	<b>0</b>	<b>0</b>	<b>0</b>	<b>0</b>	<b>0</b>

	Reeds gerealiseerd		Nog te realiseren		Totaal
	vóór MJP	in MJP	in MJP	na MJP	
<b><i>II Ontvangsten</i></b>	<b>0</b>	<b>0</b>	<b>0</b>	<b>0</b>	<b>0</b>
<b>A. Verkoop van financiële vaste activa</b>	<b>0</b>	<b>0</b>	<b>0</b>	<b>0</b>	<b>0</b>
1. Extern verzelfstandigde agentschappen	0	0	0	0	0
2. Intergemeentelijke samenwerkingsverbanden en soortgelijke entiteiten	0	0	0	0	0
3. OCMW-verenigingen	0	0	0	0	0
4. Andere financiële vaste activa	0	0	0	0	0
<b>B. Verkoop van materiële vaste activa</b>	<b>0</b>	<b>0</b>	<b>0</b>	<b>0</b>	<b>0</b>
1. Gemeenschapsgoederen en bedrijfsmatige MVA	0	0	0	0	0
a. Terreinen en gebouwen	0	0	0	0	0
b. Wegen en andere infrastructuur	0	0	0	0	0
c. Roerende goederen	0	0	0	0	0
d. Leasing en soortgelijke rechten	0	0	0	0	0
e. Erfgoed	0	0	0	0	0
2. Andere materiële vaste activa	0	0	0	0	0
a. Onroerende goederen	0	0	0	0	0
b. Roerende goederen	0	0	0	0	0
<b>C. Verkoop van immateriële vaste activa</b>	<b>0</b>	<b>0</b>	<b>0</b>	<b>0</b>	<b>0</b>
<b>D. Investeringssubsidies en -schenkingen</b>	<b>0</b>	<b>0</b>	<b>0</b>	<b>0</b>	<b>0</b>

**PO10016 - Gent Zuid werkt**

	Reeds gerealiseerd		Nog te realiseren		Totaal
	vóór MJP	in MJP	in MJP	na MJP	
<b>I Uitgaven</b>	<b>0</b>	<b>6.204.960</b>	<b>0</b>	<b>1.745.712</b>	<b>7.950.672</b>
<b>A. Investerings in financiële vaste activa</b>	<b>0</b>	<b>0</b>	<b>0</b>	<b>0</b>	<b>0</b>
1. Extern verzelfstandigde agentschappen	0	0	0	0	0
2. Intergemeentelijke samenwerkingsverbanden en soortgelijke entiteiten	0	0	0	0	0
3. OCMW-verenigingen	0	0	0	0	0
4. Andere financiële vaste activa	0	0	0	0	0
<b>B. Investerings in materiële vaste activa</b>	<b>0</b>	<b>6.204.960</b>	<b>0</b>	<b>1.745.712</b>	<b>7.950.672</b>
1. Gemeenschapsgoederen en bedrijfsmatige MVA	0	6.204.960	0	1.745.712	7.950.672
a. Terreinen en gebouwen	0	4.054.456	0	0	4.054.456
b. Wegen en andere infrastructuur	0	2.150.504	0	1.745.712	3.896.216
c. Roerende goederen	0	0	0	0	0
d. Leasing en soortgelijke rechten	0	0	0	0	0
e. Erfgoed	0	0	0	0	0
2. Andere materiële vaste activa	0	0	0	0	0
a. Onroerende goederen	0	0	0	0	0
b. Roerende goederen	0	0	0	0	0
<b>C. Investerings in immateriële vaste activa</b>	<b>0</b>	<b>0</b>	<b>0</b>	<b>0</b>	<b>0</b>
<b>D. Toegestane investeringssubsidies</b>	<b>0</b>	<b>0</b>	<b>0</b>	<b>0</b>	<b>0</b>

	Reeds gerealiseerd		Nog te realiseren		Totaal
	vóór MJP	in MJP	in MJP	na MJP	
<b>II. Ontvangsten</b>	<b>0</b>	<b>868.883</b>	<b>0</b>	<b>703.800</b>	<b>1.572.682</b>
<b>A. Verkoop van financiële vaste activa</b>	<b>0</b>	<b>0</b>	<b>0</b>	<b>0</b>	<b>0</b>
1. Extern verzelfstandigde agentschappen	0	0	0	0	0
2. Intergemeentelijke samenwerkingsverbanden en soortgelijke entiteiten	0	0	0	0	0
3. OCMW-verenigingen	0	0	0	0	0
4. Andere financiële vaste activa	0	0	0	0	0
<b>B. Verkoop van materiële vaste activa</b>	<b>0</b>	<b>0</b>	<b>0</b>	<b>0</b>	<b>0</b>
1. Gemeenschapsgoederen en bedrijfsmatige MVA	0	0	0	0	0
a. Terreinen en gebouwen	0	0	0	0	0
b. Wegen en andere infrastructuur	0	0	0	0	0
c. Roerende goederen	0	0	0	0	0
d. Leasing en soortgelijke rechten	0	0	0	0	0
e. Erfgoed	0	0	0	0	0
2. Andere materiële vaste activa	0	0	0	0	0
a. Onroerende goederen	0	0	0	0	0
b. Roerende goederen	0	0	0	0	0
<b>C. Verkoop van immateriële vaste activa</b>	<b>0</b>	<b>0</b>	<b>0</b>	<b>0</b>	<b>0</b>
<b>D. Investeringssubsidies en -schenkingen</b>	<b>0</b>	<b>868.883</b>	<b>0</b>	<b>703.800</b>	<b>1.572.682</b>

**PO10019 - Eiland Zwijnaarde**

	Reeds gerealiseerd		Nog te realiseren		Totaal
	vóór MJP	in MJP	in MJP	na MJP	
<b><i>I Uitgaven</i></b>	<b>1.684.713</b>	<b>1.800.315</b>	<b>0</b>	<b>145.066</b>	<b>3.630.094</b>
<b>A. Investerings in financiële vaste activa</b>	<b>1.683.178</b>	<b>1.800.315</b>	<b>0</b>	<b>145.066</b>	<b>3.628.559</b>
1. Extern verzelfstandigde agentschappen	1.683.178	1.800.315	0	145.066	3.628.559
2. Intergemeentelijke samenwerkingsverbanden en soortgelijke entiteiten	0	0	0	0	0
3. OCMW-verenigingen	0	0	0	0	0
4. Andere financiële vaste activa	0	0	0	0	0
<b>B. Investerings in materiële vaste activa</b>	<b>1.535</b>	<b>0</b>	<b>0</b>	<b>0</b>	<b>1.535</b>
1. Gemeenschapsgoederen en bedrijfsmatige MVA	1.535	0	0	0	1.535
a. Terreinen en gebouwen	1.535	0	0	0	1.535
b. Wegen en andere infrastructuur	0	0	0	0	0
c. Roerende goederen	0	0	0	0	0
d. Leasing en soortgelijke rechten	0	0	0	0	0
e. Erfgoed	0	0	0	0	0
2. Andere materiële vaste activa	0	0	0	0	0
a. Onroerende goederen	0	0	0	0	0
b. Roerende goederen	0	0	0	0	0
<b>C. Investerings in immateriële vaste activa</b>	<b>0</b>	<b>0</b>	<b>0</b>	<b>0</b>	<b>0</b>
<b>D. Toegestane investeringssubsidies</b>	<b>0</b>	<b>0</b>	<b>0</b>	<b>0</b>	<b>0</b>

	Reeds gerealiseerd		Nog te realiseren		Totaal
	vóór MJP	in MJP	in MJP	na MJP	
<b>II. Ontvangsten</b>	<b>500.001</b>	<b>2.250.000</b>	<b>0</b>	<b>0</b>	<b>2.750.001</b>
<b>A. Verkoop van financiële vaste activa</b>	<b>500.000</b>	<b>2.250.000</b>	<b>0</b>	<b>0</b>	<b>2.750.000</b>
1. Extern verzelfstandigde agentschappen	500.000	2.250.000	0	0	2.750.000
2. Intergemeentelijke samenwerkingsverbanden en soortgelijke entiteiten	0	0	0	0	0
3. OCMW-verenigingen	0	0	0	0	0
4. Andere financiële vaste activa	0	0	0	0	0
<b>B. Verkoop van materiële vaste activa</b>	<b>1</b>	<b>0</b>	<b>0</b>	<b>0</b>	<b>1</b>
1. Gemeenschapsgoederen en bedrijfsmatige MVA	1	0	0	0	1
a. Terreinen en gebouwen	1	0	0	0	1
b. Wegen en andere infrastructuur	0	0	0	0	0
c. Roerende goederen	0	0	0	0	0
d. Leasing en soortgelijke rechten	0	0	0	0	0
e. Erfgoed	0	0	0	0	0
2. Andere materiële vaste activa	0	0	0	0	0
a. Onroerende goederen	0	0	0	0	0
b. Roerende goederen	0	0	0	0	0
<b>C. Verkoop van immateriële vaste activa</b>	<b>0</b>	<b>0</b>	<b>0</b>	<b>0</b>	<b>0</b>
<b>D. Investeringssubsidies en -schenkingen</b>	<b>0</b>	<b>0</b>	<b>0</b>	<b>0</b>	<b>0</b>

**PO10022 - Afrikalaan - Oude Dokken**

	Reeds gerealiseerd		Nog te realiseren		Totaal
	vóór MJP	in MJP	in MJP	na MJP	
<b>I Uitgaven</b>	<b>11.716.256</b>	<b>3.151.478</b>	<b>0</b>	<b>230.000</b>	<b>15.097.734</b>
<b>A. Investerings in financiële vaste activa</b>	<b>13.426</b>	<b>0</b>	<b>0</b>	<b>0</b>	<b>13.426</b>
1. Extern verzelfstandigde agentschappen	13.426	0	0	0	13.426
2. Intergemeentelijke samenwerkingsverbanden en soortgelijke entiteiten	0	0	0	0	0
3. OCMW-verenigingen	0	0	0	0	0
4. Andere financiële vaste activa	0	0	0	0	0
<b>B. Investerings in materiële vaste activa</b>	<b>11.614.405</b>	<b>3.151.478</b>	<b>0</b>	<b>0</b>	<b>14.765.883</b>
1. Gemeenschapsgoederen en bedrijfsmatige MVA	11.614.405	3.151.478	0	0	14.765.883
a. Terreinen en gebouwen	11.323.477	1.613.607	0	0	12.937.084
b. Wegen en andere infrastructuur	71.373	1.447.255	0	0	1.518.629
c. Roerende goederen	219.554	90.616	0	0	310.170
d. Leasing en soortgelijke rechten	0	0	0	0	0
e. Erfgoed	0	0	0	0	0
2. Andere materiële vaste activa	0	0	0	0	0
a. Onroerende goederen	0	0	0	0	0
b. Roerende goederen	0	0	0	0	0
<b>C. Investerings in immateriële vaste activa</b>	<b>0</b>	<b>0</b>	<b>0</b>	<b>0</b>	<b>0</b>
<b>D. Toegestane investeringssubsidies</b>	<b>88.426</b>	<b>0</b>	<b>0</b>	<b>230.000</b>	<b>318.426</b>

	Reeds gerealiseerd		Nog te realiseren		Totaal
	vóór MJP	in MJP	in MJP	na MJP	
<b>II. Ontvangsten</b>	<b>4.432.094</b>	<b>19.703</b>	<b>0</b>	<b>0</b>	<b>4.451.796</b>
<b>A. Verkoop van financiële vaste activa</b>	<b>1.588.426</b>	<b>0</b>	<b>0</b>	<b>0</b>	<b>1.588.426</b>
1. Extern verzelfstandigde agentschappen	1.588.426	0	0	0	1.588.426
2. Intergemeentelijke samenwerkingsverbanden en soortgelijke entiteiten	0	0	0	0	0
3. OCMW-verenigingen	0	0	0	0	0
4. Andere financiële vaste activa	0	0	0	0	0
<b>B. Verkoop van materiële vaste activa</b>	<b>0</b>	<b>0</b>	<b>0</b>	<b>0</b>	<b>0</b>
1. Gemeenschapsgoederen en bedrijfsmatige MVA	0	0	0	0	0
a. Terreinen en gebouwen	0	0	0	0	0
b. Wegen en andere infrastructuur	0	0	0	0	0
c. Roerende goederen	0	0	0	0	0
d. Leasing en soortgelijke rechten	0	0	0	0	0
e. Erfgoed	0	0	0	0	0
2. Andere materiële vaste activa	0	0	0	0	0
a. Onroerende goederen	0	0	0	0	0
b. Roerende goederen	0	0	0	0	0
<b>C. Verkoop van immateriële vaste activa</b>	<b>0</b>	<b>0</b>	<b>0</b>	<b>0</b>	<b>0</b>
<b>D. Investeringssubsidies en -schenkingen</b>	<b>2.843.668</b>	<b>19.703</b>	<b>0</b>	<b>0</b>	<b>2.863.371</b>

**PO10023 - Masterproject Gentspoort**

	Reeds gerealiseerd		Nog te realiseren		Totaal
	vóór MJP	in MJP	in MJP	na MJP	
<b>I Uitgaven</b>	<b>4.889.474</b>	<b>182.636</b>	<b>0</b>	<b>0</b>	<b>5.072.111</b>
<b>A. Investerings in financiële vaste activa</b>	<b>0</b>	<b>0</b>	<b>0</b>	<b>0</b>	<b>0</b>
1. Extern verzelfstandigde agentschappen	0	0	0	0	0
2. Intergemeentelijke samenwerkingsverbanden en soortgelijke entiteiten	0	0	0	0	0
3. OCMW-verenigingen	0	0	0	0	0
4. Andere financiële vaste activa	0	0	0	0	0
<b>B. Investerings in materiële vaste activa</b>	<b>4.889.474</b>	<b>182.636</b>	<b>0</b>	<b>0</b>	<b>5.072.111</b>
1. Gemeenschapsgoederen en bedrijfsmatige MVA	4.889.474	182.636	0	0	5.072.111
a. Terreinen en gebouwen	337.966	107.529	0	0	445.495
b. Wegen en andere infrastructuur	4.551.509	75.107	0	0	4.626.616
c. Roerende goederen	0	0	0	0	0
d. Leasing en soortgelijke rechten	0	0	0	0	0
e. Erfgoed	0	0	0	0	0
2. Andere materiële vaste activa	0	0	0	0	0
a. Onroerende goederen	0	0	0	0	0
b. Roerende goederen	0	0	0	0	0
<b>C. Investerings in immateriële vaste activa</b>	<b>0</b>	<b>0</b>	<b>0</b>	<b>0</b>	<b>0</b>
<b>D. Toegestane investeringssubsidies</b>	<b>0</b>	<b>0</b>	<b>0</b>	<b>0</b>	<b>0</b>

	Reeds gerealiseerd		Nog te realiseren		Totaal
	vóór MJP	in MJP	in MJP	na MJP	
<b>II. Ontvangsten</b>	<b>2.067.374</b>	<b>-16.836</b>	<b>0</b>	<b>0</b>	<b>2.050.538</b>
<b>A. Verkoop van financiële vaste activa</b>	<b>0</b>	<b>0</b>	<b>0</b>	<b>0</b>	<b>0</b>
1. Extern verzelfstandigde agentschappen	0	0	0	0	0
2. Intergemeentelijke samenwerkingsverbanden en soortgelijke entiteiten	0	0	0	0	0
3. OCMW-verenigingen	0	0	0	0	0
4. Andere financiële vaste activa	0	0	0	0	0
<b>B. Verkoop van materiële vaste activa</b>	<b>0</b>	<b>0</b>	<b>0</b>	<b>0</b>	<b>0</b>
1. Gemeenschapsgoederen en bedrijfsmatige MVA	0	0	0	0	0
a. Terreinen en gebouwen	0	0	0	0	0
b. Wegen en andere infrastructuur	0	0	0	0	0
c. Roerende goederen	0	0	0	0	0
d. Leasing en soortgelijke rechten	0	0	0	0	0
e. Erfgoed	0	0	0	0	0
2. Andere materiële vaste activa	0	0	0	0	0
a. Onroerende goederen	0	0	0	0	0
b. Roerende goederen	0	0	0	0	0
<b>C. Verkoop van immateriële vaste activa</b>	<b>0</b>	<b>0</b>	<b>0</b>	<b>0</b>	<b>0</b>
<b>D. Investeringssubsidies en -schenkingen</b>	<b>2.067.374</b>	<b>-16.836</b>	<b>0</b>	<b>0</b>	<b>2.050.538</b>

**PO10024 - Gebiedsontwikkeling Oude Dokken**

	Reeds gerealiseerd		Nog te realiseren		Totaal
	vóór MJP	in MJP	in MJP	na MJP	
<b>I Uitgaven</b>	<b>3.268.255</b>	<b>1.850.454</b>	<b>0</b>	<b>0</b>	<b>5.118.708</b>
<b>A. Investerings in financiële vaste activa</b>	<b>0</b>	<b>0</b>	<b>0</b>	<b>0</b>	<b>0</b>
1. Extern verzelfstandigde agentschappen	0	0	0	0	0
2. Intergemeentelijke samenwerkingsverbanden en soortgelijke entiteiten	0	0	0	0	0
3. OCMW-verenigingen	0	0	0	0	0
4. Andere financiële vaste activa	0	0	0	0	0
<b>B. Investerings in materiële vaste activa</b>	<b>3.224.816</b>	<b>1.775.938</b>	<b>0</b>	<b>0</b>	<b>5.000.754</b>
1. Gemeenschapsgoederen en bedrijfsmatige MVA	3.224.816	1.775.938	0	0	5.000.754
a. Terreinen en gebouwen	287.942	67.707	0	0	355.649
b. Wegen en andere infrastructuur	2.936.874	1.695.099	0	0	4.631.973
c. Roerende goederen	0	13.132	0	0	13.132
d. Leasing en soortgelijke rechten	0	0	0	0	0
e. Erfgoed	0	0	0	0	0
2. Andere materiële vaste activa	0	0	0	0	0
a. Onroerende goederen	0	0	0	0	0
b. Roerende goederen	0	0	0	0	0
<b>C. Investerings in immateriële vaste activa</b>	<b>43.439</b>	<b>0</b>	<b>0</b>	<b>0</b>	<b>43.439</b>
<b>D. Toegestane investeringssubsidies</b>	<b>0</b>	<b>74.516</b>	<b>0</b>	<b>0</b>	<b>74.516</b>

	Reeds gerealiseerd		Nog te realiseren		Totaal
	vóór MJP	in MJP	in MJP	na MJP	
<b>II. Ontvangsten</b>	<b>962.289</b>	<b>538.029</b>	<b>0</b>	<b>0</b>	<b>1.500.319</b>
<b>A. Verkoop van financiële vaste activa</b>	<b>0</b>	<b>0</b>	<b>0</b>	<b>0</b>	<b>0</b>
1. Extern verzelfstandigde agentschappen	0	0	0	0	0
2. Intergemeentelijke samenwerkingsverbanden en soortgelijke entiteiten	0	0	0	0	0
3. OCMW-verenigingen	0	0	0	0	0
4. Andere financiële vaste activa	0	0	0	0	0
<b>B. Verkoop van materiële vaste activa</b>	<b>0</b>	<b>10.000</b>	<b>0</b>	<b>0</b>	<b>10.000</b>
1. Gemeenschapsgoederen en bedrijfsmatige MVA	0	10.000	0	0	10.000
a. Terreinen en gebouwen	0	0	0	0	0
b. Wegen en andere infrastructuur	0	10.000	0	0	10.000
c. Roerende goederen	0	0	0	0	0
d. Leasing en soortgelijke rechten	0	0	0	0	0
e. Erfgoed	0	0	0	0	0
2. Andere materiële vaste activa	0	0	0	0	0
a. Onroerende goederen	0	0	0	0	0
b. Roerende goederen	0	0	0	0	0
<b>C. Verkoop van immateriële vaste activa</b>	<b>0</b>	<b>0</b>	<b>0</b>	<b>0</b>	<b>0</b>
<b>D. Investeringssubsidies en -schenkingen</b>	<b>962.289</b>	<b>528.029</b>	<b>0</b>	<b>0</b>	<b>1.490.319</b>

**PO10026 - Brugse Poort 2.0**

	Reeds gerealiseerd		Nog te realiseren		Totaal
	vóór MJP	in MJP	in MJP	na MJP	
<b>I Uitgaven</b>	<b>1.483.261</b>	<b>460.861</b>	<b>0</b>	<b>33.219</b>	<b>1.977.341</b>
<b>A. Investerings in financiële vaste activa</b>	<b>1.044.509</b>	<b>299.806</b>	<b>0</b>	<b>0</b>	<b>1.344.315</b>
1. Extern verzelfstandigde agentschappen	1.044.509	299.806	0	0	1.344.315
2. Intergemeentelijke samenwerkingsverbanden en soortgelijke entiteiten	0	0	0	0	0
3. OCMW-verenigingen	0	0	0	0	0
4. Andere financiële vaste activa	0	0	0	0	0
<b>B. Investerings in materiële vaste activa</b>	<b>36.741</b>	<b>35.458</b>	<b>0</b>	<b>33.219</b>	<b>105.418</b>
1. Gemeenschapsgoederen en bedrijfsmatige MVA	36.741	35.458	0	33.219	105.418
a. Terreinen en gebouwen	36.741	35.458	0	33.219	105.418
b. Wegen en andere infrastructuur	0	0	0	0	0
c. Roerende goederen	0	0	0	0	0
d. Leasing en soortgelijke rechten	0	0	0	0	0
e. Erfgoed	0	0	0	0	0
2. Andere materiële vaste activa	0	0	0	0	0
a. Onroerende goederen	0	0	0	0	0
b. Roerende goederen	0	0	0	0	0
<b>C. Investerings in immateriële vaste activa</b>	<b>0</b>	<b>41.876</b>	<b>0</b>	<b>0</b>	<b>41.876</b>
<b>D. Toegestane investeringssubsidies</b>	<b>402.011</b>	<b>83.722</b>	<b>0</b>	<b>0</b>	<b>485.733</b>

	Reeds gerealiseerd		Nog te realiseren		Totaal
	vóór MJP	in MJP	in MJP	na MJP	
<b>II Ontvangsten</b>	<b>334.628</b>	<b>0</b>	<b>0</b>	<b>0</b>	<b>334.628</b>
<b>A. Verkoop van financiële vaste activa</b>	<b>0</b>	<b>0</b>	<b>0</b>	<b>0</b>	<b>0</b>
1. Extern verzelfstandigde agentschappen	0	0	0	0	0
2. Intergemeentelijke samenwerkingsverbanden en soortgelijke entiteiten	0	0	0	0	0
3. OCMW-verenigingen	0	0	0	0	0
4. Andere financiële vaste activa	0	0	0	0	0
<b>B. Verkoop van materiële vaste activa</b>	<b>0</b>	<b>0</b>	<b>0</b>	<b>0</b>	<b>0</b>
1. Gemeenschapsgoederen en bedrijfsmatige MVA	0	0	0	0	0
a. Terreinen en gebouwen	0	0	0	0	0
b. Wegen en andere infrastructuur	0	0	0	0	0
c. Roerende goederen	0	0	0	0	0
d. Leasing en soortgelijke rechten	0	0	0	0	0
e. Erfgoed	0	0	0	0	0
2. Andere materiële vaste activa	0	0	0	0	0
a. Onroerende goederen	0	0	0	0	0
b. Roerende goederen	0	0	0	0	0
<b>C. Verkoop van immateriële vaste activa</b>	<b>0</b>	<b>0</b>	<b>0</b>	<b>0</b>	<b>0</b>
<b>D. Investeringssubsidies en -schenkingen</b>	<b>334.628</b>	<b>0</b>	<b>0</b>	<b>0</b>	<b>334.628</b>

**PO10027 - Verhogen leefkwaliteit in Sluizeken Tolhuis Ham**

	Reeds gerealiseerd		Nog te realiseren		Totaal
	vóór MJP	in MJP	in MJP	na MJP	
<b>I Uitgaven</b>	<b>300.912</b>	<b>12.576.071</b>	<b>0</b>	<b>0</b>	<b>12.876.983</b>
<b>A. Investerings in financiële vaste activa</b>	<b>0</b>	<b>0</b>	<b>0</b>	<b>0</b>	<b>0</b>
1. Extern verzelfstandigde agentschappen	0	0	0	0	0
2. Intergemeentelijke samenwerkingsverbanden en soortgelijke entiteiten	0	0	0	0	0
3. OCMW-verenigingen	0	0	0	0	0
4. Andere financiële vaste activa	0	0	0	0	0
<b>B. Investerings in materiële vaste activa</b>	<b>912</b>	<b>12.483.369</b>	<b>0</b>	<b>0</b>	<b>12.484.281</b>
1. Gemeenschapsgoederen en bedrijfsmatige MVA	912	12.483.369	0	0	12.484.281
a. Terreinen en gebouwen	912	12.467.712	0	0	12.468.625
b. Wegen en andere infrastructuur	0	15.656	0	0	15.656
c. Roerende goederen	0	0	0	0	0
d. Leasing en soortgelijke rechten	0	0	0	0	0
e. Erfgoed	0	0	0	0	0
2. Andere materiële vaste activa	0	0	0	0	0
a. Onroerende goederen	0	0	0	0	0
b. Roerende goederen	0	0	0	0	0
<b>C. Investerings in immateriële vaste activa</b>	<b>0</b>	<b>92.702</b>	<b>0</b>	<b>0</b>	<b>92.702</b>
<b>D. Toegestane investeringssubsidies</b>	<b>300.000</b>	<b>0</b>	<b>0</b>	<b>0</b>	<b>300.000</b>

	Reeds gerealiseerd		Nog te realiseren		Totaal
	vóór MJP	in MJP	in MJP	na MJP	
<b>II. Ontvangsten</b>	<b>0</b>	<b>10.423.856</b>	<b>0</b>	<b>0</b>	<b>10.423.856</b>
<b>A. Verkoop van financiële vaste activa</b>	<b>0</b>	<b>0</b>	<b>0</b>	<b>0</b>	<b>0</b>
1. Extern verzelfstandigde agentschappen	0	0	0	0	0
2. Intergemeentelijke samenwerkingsverbanden en soortgelijke entiteiten	0	0	0	0	0
3. OCMW-verenigingen	0	0	0	0	0
4. Andere financiële vaste activa	0	0	0	0	0
<b>B. Verkoop van materiële vaste activa</b>	<b>0</b>	<b>8.000.000</b>	<b>0</b>	<b>0</b>	<b>8.000.000</b>
1. Gemeenschapsgoederen en bedrijfsmatige MVA	0	8.000.000	0	0	8.000.000
a. Terreinen en gebouwen	0	8.000.000	0	0	8.000.000
b. Wegen en andere infrastructuur	0	0	0	0	0
c. Roerende goederen	0	0	0	0	0
d. Leasing en soortgelijke rechten	0	0	0	0	0
e. Erfgoed	0	0	0	0	0
2. Andere materiële vaste activa	0	0	0	0	0
a. Onroerende goederen	0	0	0	0	0
b. Roerende goederen	0	0	0	0	0
<b>C. Verkoop van immateriële vaste activa</b>	<b>0</b>	<b>0</b>	<b>0</b>	<b>0</b>	<b>0</b>
<b>D. Investeringssubsidies en -schenkingen</b>	<b>0</b>	<b>2.423.856</b>	<b>0</b>	<b>0</b>	<b>2.423.856</b>

**PO10028 - Bomastraat**

	Reeds gerealiseerd		Nog te realiseren		Totaal
	vóór MJP	in MJP	in MJP	na MJP	
<b>I Uitgaven</b>	<b>0</b>	<b>0</b>	<b>0</b>	<b>1.370.000</b>	<b>1.370.000</b>
<b>A. Investerings in financiële vaste activa</b>	<b>0</b>	<b>0</b>	<b>0</b>	<b>0</b>	<b>0</b>
1. Extern verzelfstandigde agentschappen	0	0	0	0	0
2. Intergemeentelijke samenwerkingsverbanden en soortgelijke entiteiten	0	0	0	0	0
3. OCMW-verenigingen	0	0	0	0	0
4. Andere financiële vaste activa	0	0	0	0	0
<b>B. Investerings in materiële vaste activa</b>	<b>0</b>	<b>0</b>	<b>0</b>	<b>1.370.000</b>	<b>1.370.000</b>
1. Gemeenschapsgoederen en bedrijfsmatige MVA	0	0	0	1.370.000	1.370.000
a. Terreinen en gebouwen	0	0	0	1.370.000	1.370.000
b. Wegen en andere infrastructuur	0	0	0	0	0
c. Roerende goederen	0	0	0	0	0
d. Leasing en soortgelijke rechten	0	0	0	0	0
e. Erfgoed	0	0	0	0	0
2. Andere materiële vaste activa	0	0	0	0	0
a. Onroerende goederen	0	0	0	0	0
b. Roerende goederen	0	0	0	0	0
<b>C. Investerings in immateriële vaste activa</b>	<b>0</b>	<b>0</b>	<b>0</b>	<b>0</b>	<b>0</b>
<b>D. Toegestane investeringssubsidies</b>	<b>0</b>	<b>0</b>	<b>0</b>	<b>0</b>	<b>0</b>

	Reeds gerealiseerd		Nog te realiseren		Totaal
	vóór MJP	in MJP	in MJP	na MJP	
<b>II Ontvangsten</b>	<b>0</b>	<b>0</b>	<b>0</b>	<b>1.370.000</b>	<b>1.370.000</b>
<b>A. Verkoop van financiële vaste activa</b>	<b>0</b>	<b>0</b>	<b>0</b>	<b>0</b>	<b>0</b>
1. Extern verzelfstandigde agentschappen	0	0	0	0	0
2. Intergemeentelijke samenwerkingsverbanden en soortgelijke entiteiten	0	0	0	0	0
3. OCMW-verenigingen	0	0	0	0	0
4. Andere financiële vaste activa	0	0	0	0	0
<b>B. Verkoop van materiële vaste activa</b>	<b>0</b>	<b>0</b>	<b>0</b>	<b>1.370.000</b>	<b>1.370.000</b>
1. Gemeenschapsgoederen en bedrijfsmatige MVA	0	0	0	1.370.000	1.370.000
a. Terreinen en gebouwen	0	0	0	1.370.000	1.370.000
b. Wegen en andere infrastructuur	0	0	0	0	0
c. Roerende goederen	0	0	0	0	0
d. Leasing en soortgelijke rechten	0	0	0	0	0
e. Erfgoed	0	0	0	0	0
2. Andere materiële vaste activa	0	0	0	0	0
a. Onroerende goederen	0	0	0	0	0
b. Roerende goederen	0	0	0	0	0
<b>C. Verkoop van immateriële vaste activa</b>	<b>0</b>	<b>0</b>	<b>0</b>	<b>0</b>	<b>0</b>
<b>D. Investeringssubsidies en -schenkingen</b>	<b>0</b>	<b>0</b>	<b>0</b>	<b>0</b>	<b>0</b>

**PO10029 - Baudelo**

	Reeds gerealiseerd		Nog te realiseren		Totaal
	vóór MJP	in MJP	in MJP	na MJP	
<b>I Uitgaven</b>	<b>0</b>	<b>54.390</b>	<b>0</b>	<b>0</b>	<b>54.390</b>
<b>A. Investerings in financiële vaste activa</b>	<b>0</b>	<b>0</b>	<b>0</b>	<b>0</b>	<b>0</b>
1. Extern verzelfstandigde agentschappen	0	0	0	0	0
2. Intergemeentelijke samenwerkingsverbanden en soortgelijke entiteiten	0	0	0	0	0
3. OCMW-verenigingen	0	0	0	0	0
4. Andere financiële vaste activa	0	0	0	0	0
<b>B. Investerings in materiële vaste activa</b>	<b>0</b>	<b>54.390</b>	<b>0</b>	<b>0</b>	<b>54.390</b>
1. Gemeenschapsgoederen en bedrijfsmatige MVA	0	54.390	0	0	54.390
a. Terreinen en gebouwen	0	54.390	0	0	54.390
b. Wegen en andere infrastructuur	0	0	0	0	0
c. Roerende goederen	0	0	0	0	0
d. Leasing en soortgelijke rechten	0	0	0	0	0
e. Erfgoed	0	0	0	0	0
2. Andere materiële vaste activa	0	0	0	0	0
a. Onroerende goederen	0	0	0	0	0
b. Roerende goederen	0	0	0	0	0
<b>C. Investerings in immateriële vaste activa</b>	<b>0</b>	<b>0</b>	<b>0</b>	<b>0</b>	<b>0</b>
<b>D. Toegestane investeringssubsidies</b>	<b>0</b>	<b>0</b>	<b>0</b>	<b>0</b>	<b>0</b>

	Reeds gerealiseerd		Nog te realiseren		Totaal
	vóór MJP	in MJP	in MJP	na MJP	
<b><i>II Ontvangsten</i></b>	<b>0</b>	<b>0</b>	<b>0</b>	<b>0</b>	<b>0</b>
<b>A. Verkoop van financiële vaste activa</b>	<b>0</b>	<b>0</b>	<b>0</b>	<b>0</b>	<b>0</b>
1. Extern verzelfstandigde agentschappen	0	0	0	0	0
2. Intergemeentelijke samenwerkingsverbanden en soortgelijke entiteiten	0	0	0	0	0
3. OCMW-verenigingen	0	0	0	0	0
4. Andere financiële vaste activa	0	0	0	0	0
<b>B. Verkoop van materiële vaste activa</b>	<b>0</b>	<b>0</b>	<b>0</b>	<b>0</b>	<b>0</b>
1. Gemeenschapsgoederen en bedrijfsmatige MVA	0	0	0	0	0
a. Terreinen en gebouwen	0	0	0	0	0
b. Wegen en andere infrastructuur	0	0	0	0	0
c. Roerende goederen	0	0	0	0	0
d. Leasing en soortgelijke rechten	0	0	0	0	0
e. Erfgoed	0	0	0	0	0
2. Andere materiële vaste activa	0	0	0	0	0
a. Onroerende goederen	0	0	0	0	0
b. Roerende goederen	0	0	0	0	0
<b>C. Verkoop van immateriële vaste activa</b>	<b>0</b>	<b>0</b>	<b>0</b>	<b>0</b>	<b>0</b>
<b>D. Investeringssubsidies en -schenkingen</b>	<b>0</b>	<b>0</b>	<b>0</b>	<b>0</b>	<b>0</b>

<b>PO10030 - Overpoortbuurt</b>					
	<b>Reeds gerealiseerd</b>		<b>Nog te realiseren</b>		<b>Totaal</b>
	<b>vóór MJP</b>	<b>in MJP</b>	<b>in MJP</b>	<b>na MJP</b>	
<b><i>I Uitgaven</i></b>	<b>0</b>	<b>82.455</b>	<b>0</b>	<b>0</b>	<b>82.455</b>
<b>A. Investerings in financiële vaste activa</b>	<b>0</b>	<b>0</b>	<b>0</b>	<b>0</b>	<b>0</b>
1. Extern verzelfstandigde agentschappen	0	0	0	0	0
2. Intergemeentelijke samenwerkingsverbanden en soortgelijke entiteiten	0	0	0	0	0
3. OCMW-verenigingen	0	0	0	0	0
4. Andere financiële vaste activa	0	0	0	0	0
<b>B. Investerings in materiële vaste activa</b>	<b>0</b>	<b>82.455</b>	<b>0</b>	<b>0</b>	<b>82.455</b>
1. Gemeenschapsgoederen en bedrijfsmatige MVA	0	82.455	0	0	82.455
a. Terreinen en gebouwen	0	22.216	0	0	22.216
b. Wegen en andere infrastructuur	0	60.239	0	0	60.239
c. Roerende goederen	0	0	0	0	0
d. Leasing en soortgelijke rechten	0	0	0	0	0
e. Erfgoed	0	0	0	0	0
2. Andere materiële vaste activa	0	0	0	0	0
a. Onroerende goederen	0	0	0	0	0
b. Roerende goederen	0	0	0	0	0
<b>C. Investerings in immateriële vaste activa</b>	<b>0</b>	<b>0</b>	<b>0</b>	<b>0</b>	<b>0</b>
<b>D. Toegestane investeringssubsidies</b>	<b>0</b>	<b>0</b>	<b>0</b>	<b>0</b>	<b>0</b>

	Reeds gerealiseerd		Nog te realiseren		Totaal
	vóór MJP	in MJP	in MJP	na MJP	
<b>II Ontvangsten</b>	<b>0</b>	<b>0</b>	<b>0</b>	<b>0</b>	<b>0</b>
<b>A. Verkoop van financiële vaste activa</b>	<b>0</b>	<b>0</b>	<b>0</b>	<b>0</b>	<b>0</b>
1. Extern verzelfstandigde agentschappen	0	0	0	0	0
2. Intergemeentelijke samenwerkingsverbanden en soortgelijke entiteiten	0	0	0	0	0
3. OCMW-verenigingen	0	0	0	0	0
4. Andere financiële vaste activa	0	0	0	0	0
<b>B. Verkoop van materiële vaste activa</b>	<b>0</b>	<b>0</b>	<b>0</b>	<b>0</b>	<b>0</b>
1. Gemeenschapsgoederen en bedrijfsmatige MVA	0	0	0	0	0
a. Terreinen en gebouwen	0	0	0	0	0
b. Wegen en andere infrastructuur	0	0	0	0	0
c. Roerende goederen	0	0	0	0	0
d. Leasing en soortgelijke rechten	0	0	0	0	0
e. Erfgoed	0	0	0	0	0
2. Andere materiële vaste activa	0	0	0	0	0
a. Onroerende goederen	0	0	0	0	0
b. Roerende goederen	0	0	0	0	0
<b>C. Verkoop van immateriële vaste activa</b>	<b>0</b>	<b>0</b>	<b>0</b>	<b>0</b>	<b>0</b>
<b>D. Investeringssubsidies en -schenkingen</b>	<b>0</b>	<b>0</b>	<b>0</b>	<b>0</b>	<b>0</b>

**PO10034 - Dienstencentrum Gentbrugge**

	Reeds gerealiseerd		Nog te realiseren		Totaal
	vóór MJP	in MJP	in MJP	na MJP	
<b>I Uitgaven</b>	<b>359.337</b>	<b>26.419.619</b>	<b>0</b>	<b>142.879</b>	<b>26.921.835</b>
<b>A. Investerings in financiële vaste activa</b>	<b>0</b>	<b>0</b>	<b>0</b>	<b>0</b>	<b>0</b>
1. Extern verzelfstandigde agentschappen	0	0	0	0	0
2. Intergemeentelijke samenwerkingsverbanden en soortgelijke entiteiten	0	0	0	0	0
3. OCMW-verenigingen	0	0	0	0	0
4. Andere financiële vaste activa	0	0	0	0	0
<b>B. Investerings in materiële vaste activa</b>	<b>359.337</b>	<b>26.419.619</b>	<b>0</b>	<b>142.879</b>	<b>26.921.835</b>
1. Gemeenschapsgoederen en bedrijfsmatige MVA	359.337	26.419.619	0	142.879	26.921.835
a. Terreinen en gebouwen	359.337	25.962.182	0	142.879	26.464.399
b. Wegen en andere infrastructuur	0	1.168	0	0	1.168
c. Roerende goederen	0	456.269	0	0	456.269
d. Leasing en soortgelijke rechten	0	0	0	0	0
e. Erfgoed	0	0	0	0	0
2. Andere materiële vaste activa	0	0	0	0	0
a. Onroerende goederen	0	0	0	0	0
b. Roerende goederen	0	0	0	0	0
<b>C. Investerings in immateriële vaste activa</b>	<b>0</b>	<b>0</b>	<b>0</b>	<b>0</b>	<b>0</b>
<b>D. Toegestane investeringssubsidies</b>	<b>0</b>	<b>0</b>	<b>0</b>	<b>0</b>	<b>0</b>

	Reeds gerealiseerd		Nog te realiseren		Totaal
	vóór MJP	in MJP	in MJP	na MJP	
<b>II. Ontvangsten</b>	<b>0</b>	<b>9.368.491</b>	<b>0</b>	<b>0</b>	<b>9.368.491</b>
<b>A. Verkoop van financiële vaste activa</b>	<b>0</b>	<b>0</b>	<b>0</b>	<b>0</b>	<b>0</b>
1. Extern verzelfstandigde agentschappen	0	0	0	0	0
2. Intergemeentelijke samenwerkingsverbanden en soortgelijke entiteiten	0	0	0	0	0
3. OCMW-verenigingen	0	0	0	0	0
4. Andere financiële vaste activa	0	0	0	0	0
<b>B. Verkoop van materiële vaste activa</b>	<b>0</b>	<b>0</b>	<b>0</b>	<b>0</b>	<b>0</b>
1. Gemeenschapsgoederen en bedrijfsmatige MVA	0	0	0	0	0
a. Terreinen en gebouwen	0	0	0	0	0
b. Wegen en andere infrastructuur	0	0	0	0	0
c. Roerende goederen	0	0	0	0	0
d. Leasing en soortgelijke rechten	0	0	0	0	0
e. Erfgoed	0	0	0	0	0
2. Andere materiële vaste activa	0	0	0	0	0
a. Onroerende goederen	0	0	0	0	0
b. Roerende goederen	0	0	0	0	0
<b>C. Verkoop van immateriële vaste activa</b>	<b>0</b>	<b>0</b>	<b>0</b>	<b>0</b>	<b>0</b>
<b>D. Investeringssubsidies en -schenkingen</b>	<b>0</b>	<b>9.368.491</b>	<b>0</b>	<b>0</b>	<b>9.368.491</b>

**PO10035 - Wiedauwkaai Wondelgemse Meersen**

	Reeds gerealiseerd		Nog te realiseren		Totaal
	vóór MJP	in MJP	in MJP	na MJP	
<b>I Uitgaven</b>	<b>6.192.790</b>	<b>1.075.014</b>	<b>0</b>	<b>0</b>	<b>7.267.804</b>
<b>A. Investerings in financiële vaste activa</b>	<b>6.177.341</b>	<b>1.197.825</b>	<b>0</b>	<b>0</b>	<b>7.375.166</b>
1. Extern verzelfstandigde agentschappen	6.177.341	1.197.825	0	0	7.375.166
2. Intergemeentelijke samenwerkingsverbanden en soortgelijke entiteiten	0	0	0	0	0
3. OCMW-verenigingen	0	0	0	0	0
4. Andere financiële vaste activa	0	0	0	0	0
<b>B. Investerings in materiële vaste activa</b>	<b>15.449</b>	<b>-122.811</b>	<b>0</b>	<b>0</b>	<b>-107.361</b>
1. Gemeenschapsgoederen en bedrijfsmatige MVA	15.449	-122.811	0	0	-107.361
a. Terreinen en gebouwen	0	-122.811	0	0	-122.811
b. Wegen en andere infrastructuur	15.449	0	0	0	15.449
c. Roerende goederen	0	0	0	0	0
d. Leasing en soortgelijke rechten	0	0	0	0	0
e. Erfgoed	0	0	0	0	0
2. Andere materiële vaste activa	0	0	0	0	0
a. Onroerende goederen	0	0	0	0	0
b. Roerende goederen	0	0	0	0	0
<b>C. Investerings in immateriële vaste activa</b>	<b>0</b>	<b>0</b>	<b>0</b>	<b>0</b>	<b>0</b>
<b>D. Toegestane investeringssubsidies</b>	<b>0</b>	<b>0</b>	<b>0</b>	<b>0</b>	<b>0</b>

	Reeds gerealiseerd		Nog te realiseren		Totaal
	vóór MJP	in MJP	in MJP	na MJP	
<b><i>II. Ontvangsten</i></b>	<b>7.704.819</b>	<b>1.265.665</b>	<b>0</b>	<b>0</b>	<b>8.970.484</b>
<b>A. Verkoop van financiële vaste activa</b>	<b>7.704.819</b>	<b>1.265.665</b>	<b>0</b>	<b>0</b>	<b>8.970.484</b>
1. Extern verzelfstandigde agentschappen	7.704.819	1.265.665	0	0	8.970.484
2. Intergemeentelijke samenwerkingsverbanden en soortgelijke entiteiten	0	0	0	0	0
3. OCMW-verenigingen	0	0	0	0	0
4. Andere financiële vaste activa	0	0	0	0	0
<b>B. Verkoop van materiële vaste activa</b>	<b>0</b>	<b>0</b>	<b>0</b>	<b>0</b>	<b>0</b>
1. Gemeenschapsgoederen en bedrijfsmatige MVA	0	0	0	0	0
a. Terreinen en gebouwen	0	0	0	0	0
b. Wegen en andere infrastructuur	0	0	0	0	0
c. Roerende goederen	0	0	0	0	0
d. Leasing en soortgelijke rechten	0	0	0	0	0
e. Erfgoed	0	0	0	0	0
2. Andere materiële vaste activa	0	0	0	0	0
a. Onroerende goederen	0	0	0	0	0
b. Roerende goederen	0	0	0	0	0
<b>C. Verkoop van immateriële vaste activa</b>	<b>0</b>	<b>0</b>	<b>0</b>	<b>0</b>	<b>0</b>
<b>D. Investeringssubsidies en -schenkingen</b>	<b>0</b>	<b>0</b>	<b>0</b>	<b>0</b>	<b>0</b>

**PO10036 - Citadelpark +**

	Reeds gerealiseerd		Nog te realiseren		Totaal
	vóór MJP	in MJP	in MJP	na MJP	
<b>I Uitgaven</b>	<b>315.389</b>	<b>399.893</b>	<b>0</b>	<b>2.829.058</b>	<b>3.544.340</b>
<b>A. Investerings in financiële vaste activa</b>	<b>0</b>	<b>0</b>	<b>0</b>	<b>0</b>	<b>0</b>
1. Extern verzelfstandigde agentschappen	0	0	0	0	0
2. Intergemeentelijke samenwerkingsverbanden en soortgelijke entiteiten	0	0	0	0	0
3. OCMW-verenigingen	0	0	0	0	0
4. Andere financiële vaste activa	0	0	0	0	0
<b>B. Investerings in materiële vaste activa</b>	<b>0</b>	<b>399.893</b>	<b>0</b>	<b>2.829.058</b>	<b>3.228.951</b>
1. Gemeenschapsgoederen en bedrijfsmatige MVA	0	399.893	0	2.829.058	3.228.951
a. Terreinen en gebouwen	0	338.913	0	2.829.058	3.167.971
b. Wegen en andere infrastructuur	0	60.980	0	0	60.980
c. Roerende goederen	0	0	0	0	0
d. Leasing en soortgelijke rechten	0	0	0	0	0
e. Erfgoed	0	0	0	0	0
2. Andere materiële vaste activa	0	0	0	0	0
a. Onroerende goederen	0	0	0	0	0
b. Roerende goederen	0	0	0	0	0
<b>C. Investerings in immateriële vaste activa</b>	<b>315.389</b>	<b>0</b>	<b>0</b>	<b>0</b>	<b>315.389</b>
<b>D. Toegestane investeringssubsidies</b>	<b>0</b>	<b>0</b>	<b>0</b>	<b>0</b>	<b>0</b>

	Reeds gerealiseerd		Nog te realiseren		Totaal
	vóór MJP	in MJP	in MJP	na MJP	
<b>II. Ontvangsten</b>	<b>34.338</b>	<b>58.198</b>	<b>0</b>	<b>0</b>	<b>92.536</b>
<b>A. Verkoop van financiële vaste activa</b>	<b>0</b>	<b>0</b>	<b>0</b>	<b>0</b>	<b>0</b>
1. Extern verzelfstandigde agentschappen	0	0	0	0	0
2. Intergemeentelijke samenwerkingsverbanden en soortgelijke entiteiten	0	0	0	0	0
3. OCMW-verenigingen	0	0	0	0	0
4. Andere financiële vaste activa	0	0	0	0	0
<b>B. Verkoop van materiële vaste activa</b>	<b>0</b>	<b>0</b>	<b>0</b>	<b>0</b>	<b>0</b>
1. Gemeenschapsgoederen en bedrijfsmatige MVA	0	0	0	0	0
a. Terreinen en gebouwen	0	0	0	0	0
b. Wegen en andere infrastructuur	0	0	0	0	0
c. Roerende goederen	0	0	0	0	0
d. Leasing en soortgelijke rechten	0	0	0	0	0
e. Erfgoed	0	0	0	0	0
2. Andere materiële vaste activa	0	0	0	0	0
a. Onroerende goederen	0	0	0	0	0
b. Roerende goederen	0	0	0	0	0
<b>C. Verkoop van immateriële vaste activa</b>	<b>0</b>	<b>0</b>	<b>0</b>	<b>0</b>	<b>0</b>
<b>D. Investeringssubsidies en -schenkingen</b>	<b>34.338</b>	<b>58.198</b>	<b>0</b>	<b>0</b>	<b>92.536</b>

**PO10037 - de Krook - Wintercircus**

	Reeds gerealiseerd		Nog te realiseren		Totaal
	vóór MJP	in MJP	in MJP	na MJP	
<b><i>I Uitgaven</i></b>	<b>32.299.277</b>	<b>3.981.828</b>	<b>0</b>	<b>0</b>	<b>36.281.105</b>
<b>A. Investerings in financiële vaste activa</b>	<b>454.687</b>	<b>0</b>	<b>0</b>	<b>0</b>	<b>454.687</b>
1. Extern verzelfstandigde agentschappen	453.703	0	0	0	453.703
2. Intergemeentelijke samenwerkingsverbanden en soortgelijke entiteiten	0	0	0	0	0
3. OCMW-verenigingen	0	0	0	0	0
4. Andere financiële vaste activa	984	0	0	0	984
<b>B. Investerings in materiële vaste activa</b>	<b>3.766.907</b>	<b>265.462</b>	<b>0</b>	<b>0</b>	<b>4.032.369</b>
1. Gemeenschapsgoederen en bedrijfsmatige MVA	3.766.907	265.462	0	0	4.032.369
a. Terreinen en gebouwen	667.900	0	0	0	667.900
b. Wegen en andere infrastructuur	3.099.007	265.462	0	0	3.364.469
c. Roerende goederen	0	0	0	0	0
d. Leasing en soortgelijke rechten	0	0	0	0	0
e. Erfgoed	0	0	0	0	0
2. Andere materiële vaste activa	0	0	0	0	0
a. Onroerende goederen	0	0	0	0	0
b. Roerende goederen	0	0	0	0	0
<b>C. Investerings in immateriële vaste activa</b>	<b>0</b>	<b>0</b>	<b>0</b>	<b>0</b>	<b>0</b>
<b>D. Toegestane investeringssubsidies</b>	<b>28.077.683</b>	<b>3.716.366</b>	<b>0</b>	<b>0</b>	<b>31.794.049</b>

	Reeds gerealiseerd		Nog te realiseren		Totaal
	vóór MJP	in MJP	in MJP	na MJP	
<b>II. Ontvangsten</b>	<b>11.952.579</b>	<b>2.256.366</b>	<b>0</b>	<b>0</b>	<b>14.208.945</b>
<b>A. Verkoop van financiële vaste activa</b>	<b>10.983.570</b>	<b>0</b>	<b>0</b>	<b>0</b>	<b>10.983.570</b>
1. Extern verzelfstandigde agentschappen	10.983.570	0	0	0	10.983.570
2. Intergemeentelijke samenwerkingsverbanden en soortgelijke entiteiten	0	0	0	0	0
3. OCMW-verenigingen	0	0	0	0	0
4. Andere financiële vaste activa	0	0	0	0	0
<b>B. Verkoop van materiële vaste activa</b>	<b>1.995</b>	<b>0</b>	<b>0</b>	<b>0</b>	<b>1.995</b>
1. Gemeenschapsgoederen en bedrijfsmatige MVA	1.995	0	0	0	1.995
a. Terreinen en gebouwen	1.995	0	0	0	1.995
b. Wegen en andere infrastructuur	0	0	0	0	0
c. Roerende goederen	0	0	0	0	0
d. Leasing en soortgelijke rechten	0	0	0	0	0
e. Erfgoed	0	0	0	0	0
2. Andere materiële vaste activa	0	0	0	0	0
a. Onroerende goederen	0	0	0	0	0
b. Roerende goederen	0	0	0	0	0
<b>C. Verkoop van immateriële vaste activa</b>	<b>0</b>	<b>0</b>	<b>0</b>	<b>0</b>	<b>0</b>
<b>D. Investeringssubsidies en -schenkingen</b>	<b>967.014</b>	<b>2.256.366</b>	<b>0</b>	<b>0</b>	<b>3.223.380</b>

**PO10041 - Opera Ballet Vlaanderen**

	Reeds gerealiseerd		Nog te realiseren		Totaal
	vóór MJP	in MJP	in MJP	na MJP	
<b><i>I Uitgaven</i></b>	<b>0</b>	<b>7.042.671</b>	<b>0</b>	<b>0</b>	<b>7.042.671</b>
<b>A. Investerings in financiële vaste activa</b>	<b>0</b>	<b>7.042.671</b>	<b>0</b>	<b>0</b>	<b>7.042.671</b>
1. Extern verzelfstandigde agentschappen	0	7.042.671	0	0	7.042.671
2. Intergemeentelijke samenwerkingsverbanden en soortgelijke entiteiten	0	0	0	0	0
3. OCMW-verenigingen	0	0	0	0	0
4. Andere financiële vaste activa	0	0	0	0	0
<b>B. Investerings in materiële vaste activa</b>	<b>0</b>	<b>0</b>	<b>0</b>	<b>0</b>	<b>0</b>
1. Gemeenschapsgoederen en bedrijfsmatige MVA	0	0	0	0	0
a. Terreinen en gebouwen	0	0	0	0	0
b. Wegen en andere infrastructuur	0	0	0	0	0
c. Roerende goederen	0	0	0	0	0
d. Leasing en soortgelijke rechten	0	0	0	0	0
e. Erfgoed	0	0	0	0	0
2. Andere materiële vaste activa	0	0	0	0	0
a. Onroerende goederen	0	0	0	0	0
b. Roerende goederen	0	0	0	0	0
<b>C. Investerings in immateriële vaste activa</b>	<b>0</b>	<b>0</b>	<b>0</b>	<b>0</b>	<b>0</b>
<b>D. Toegestane investeringssubsidies</b>	<b>0</b>	<b>0</b>	<b>0</b>	<b>0</b>	<b>0</b>

	Reeds gerealiseerd		Nog te realiseren		Totaal
	vóór MJP	in MJP	in MJP	na MJP	
<b><i>II Ontvangsten</i></b>	<b>0</b>	<b>0</b>	<b>0</b>	<b>0</b>	<b>0</b>
<b>A. Verkoop van financiële vaste activa</b>	<b>0</b>	<b>0</b>	<b>0</b>	<b>0</b>	<b>0</b>
1. Extern verzelfstandigde agentschappen	0	0	0	0	0
2. Intergemeentelijke samenwerkingsverbanden en soortgelijke entiteiten	0	0	0	0	0
3. OCMW-verenigingen	0	0	0	0	0
4. Andere financiële vaste activa	0	0	0	0	0
<b>B. Verkoop van materiële vaste activa</b>	<b>0</b>	<b>0</b>	<b>0</b>	<b>0</b>	<b>0</b>
1. Gemeenschapsgoederen en bedrijfsmatige MVA	0	0	0	0	0
a. Terreinen en gebouwen	0	0	0	0	0
b. Wegen en andere infrastructuur	0	0	0	0	0
c. Roerende goederen	0	0	0	0	0
d. Leasing en soortgelijke rechten	0	0	0	0	0
e. Erfgoed	0	0	0	0	0
2. Andere materiële vaste activa	0	0	0	0	0
a. Onroerende goederen	0	0	0	0	0
b. Roerende goederen	0	0	0	0	0
<b>C. Verkoop van immateriële vaste activa</b>	<b>0</b>	<b>0</b>	<b>0</b>	<b>0</b>	<b>0</b>
<b>D. Investeringssubsidies en -schenkingen</b>	<b>0</b>	<b>0</b>	<b>0</b>	<b>0</b>	<b>0</b>

**PO10042 - Bijlokesite**

	Reeds gerealiseerd		Nog te realiseren		Totaal
	vóór MJP	in MJP	in MJP	na MJP	
<b>I Uitgaven</b>	<b>1.654.648</b>	<b>4.935.645</b>	<b>0</b>	<b>40.000</b>	<b>6.630.293</b>
<b>A. Investerings in financiële vaste activa</b>	<b>0</b>	<b>0</b>	<b>0</b>	<b>0</b>	<b>0</b>
1. Extern verzelfstandigde agentschappen	0	0	0	0	0
2. Intergemeentelijke samenwerkingsverbanden en soortgelijke entiteiten	0	0	0	0	0
3. OCMW-verenigingen	0	0	0	0	0
4. Andere financiële vaste activa	0	0	0	0	0
<b>B. Investerings in materiële vaste activa</b>	<b>0</b>	<b>4.935.645</b>	<b>0</b>	<b>40.000</b>	<b>4.975.645</b>
1. Gemeenschapsgoederen en bedrijfsmatige MVA	0	4.935.645	0	40.000	4.975.645
a. Terreinen en gebouwen	0	0	0	0	0
b. Wegen en andere infrastructuur	0	0	0	0	0
c. Roerende goederen	0	0	0	0	0
d. Leasing en soortgelijke rechten	0	0	0	0	0
e. Erfgoed	0	4.935.645	0	40.000	4.975.645
2. Andere materiële vaste activa	0	0	0	0	0
a. Onroerende goederen	0	0	0	0	0
b. Roerende goederen	0	0	0	0	0
<b>C. Investerings in immateriële vaste activa</b>	<b>0</b>	<b>0</b>	<b>0</b>	<b>0</b>	<b>0</b>
<b>D. Toegestane investeringssubsidies</b>	<b>1.654.648</b>	<b>0</b>	<b>0</b>	<b>0</b>	<b>1.654.648</b>

	Reeds gerealiseerd		Nog te realiseren		Totaal
	vóór MJP	in MJP	in MJP	na MJP	
<b>II. Ontvangsten</b>	<b>0</b>	<b>2.711.786</b>	<b>0</b>	<b>0</b>	<b>2.711.786</b>
<b>A. Verkoop van financiële vaste activa</b>	<b>0</b>	<b>0</b>	<b>0</b>	<b>0</b>	<b>0</b>
1. Extern verzelfstandigde agentschappen	0	0	0	0	0
2. Intergemeentelijke samenwerkingsverbanden en soortgelijke entiteiten	0	0	0	0	0
3. OCMW-verenigingen	0	0	0	0	0
4. Andere financiële vaste activa	0	0	0	0	0
<b>B. Verkoop van materiële vaste activa</b>	<b>0</b>	<b>0</b>	<b>0</b>	<b>0</b>	<b>0</b>
1. Gemeenschapsgoederen en bedrijfsmatige MVA	0	0	0	0	0
a. Terreinen en gebouwen	0	0	0	0	0
b. Wegen en andere infrastructuur	0	0	0	0	0
c. Roerende goederen	0	0	0	0	0
d. Leasing en soortgelijke rechten	0	0	0	0	0
e. Erfgoed	0	0	0	0	0
2. Andere materiële vaste activa	0	0	0	0	0
a. Onroerende goederen	0	0	0	0	0
b. Roerende goederen	0	0	0	0	0
<b>C. Verkoop van immateriële vaste activa</b>	<b>0</b>	<b>0</b>	<b>0</b>	<b>0</b>	<b>0</b>
<b>D. Investeringssubsidies en -schenkingen</b>	<b>0</b>	<b>2.711.786</b>	<b>0</b>	<b>0</b>	<b>2.711.786</b>

**PO10044 - Offerlaan**

	Reeds gerealiseerd		Nog te realiseren		Totaal
	vóór MJP	in MJP	in MJP	na MJP	
<b>I Uitgaven</b>	<b>0</b>	<b>124.737</b>	<b>0</b>	<b>0</b>	<b>124.737</b>
<b>A. Investerings in financiële vaste activa</b>	<b>0</b>	<b>0</b>	<b>0</b>	<b>0</b>	<b>0</b>
1. Extern verzelfstandigde agentschappen	0	0	0	0	0
2. Intergemeentelijke samenwerkingsverbanden en soortgelijke entiteiten	0	0	0	0	0
3. OCMW-verenigingen	0	0	0	0	0
4. Andere financiële vaste activa	0	0	0	0	0
<b>B. Investerings in materiële vaste activa</b>	<b>0</b>	<b>124.737</b>	<b>0</b>	<b>0</b>	<b>124.737</b>
1. Gemeenschapsgoederen en bedrijfsmatige MVA	0	124.737	0	0	124.737
a. Terreinen en gebouwen	0	113.234	0	0	113.234
b. Wegen en andere infrastructuur	0	0	0	0	0
c. Roerende goederen	0	11.504	0	0	11.504
d. Leasing en soortgelijke rechten	0	0	0	0	0
e. Erfgoed	0	0	0	0	0
2. Andere materiële vaste activa	0	0	0	0	0
a. Onroerende goederen	0	0	0	0	0
b. Roerende goederen	0	0	0	0	0
<b>C. Investerings in immateriële vaste activa</b>	<b>0</b>	<b>0</b>	<b>0</b>	<b>0</b>	<b>0</b>
<b>D. Toegestane investeringssubsidies</b>	<b>0</b>	<b>0</b>	<b>0</b>	<b>0</b>	<b>0</b>

	Reeds gerealiseerd		Nog te realiseren		Totaal
	vóór MJP	in MJP	in MJP	na MJP	
<b><i>II Ontvangsten</i></b>	<b>0</b>	<b>0</b>	<b>0</b>	<b>0</b>	<b>0</b>
<b>A. Verkoop van financiële vaste activa</b>	<b>0</b>	<b>0</b>	<b>0</b>	<b>0</b>	<b>0</b>
1. Extern verzelfstandigde agentschappen	0	0	0	0	0
2. Intergemeentelijke samenwerkingsverbanden en soortgelijke entiteiten	0	0	0	0	0
3. OCMW-verenigingen	0	0	0	0	0
4. Andere financiële vaste activa	0	0	0	0	0
<b>B. Verkoop van materiële vaste activa</b>	<b>0</b>	<b>0</b>	<b>0</b>	<b>0</b>	<b>0</b>
1. Gemeenschapsgoederen en bedrijfsmatige MVA	0	0	0	0	0
a. Terreinen en gebouwen	0	0	0	0	0
b. Wegen en andere infrastructuur	0	0	0	0	0
c. Roerende goederen	0	0	0	0	0
d. Leasing en soortgelijke rechten	0	0	0	0	0
e. Erfgoed	0	0	0	0	0
2. Andere materiële vaste activa	0	0	0	0	0
a. Onroerende goederen	0	0	0	0	0
b. Roerende goederen	0	0	0	0	0
<b>C. Verkoop van immateriële vaste activa</b>	<b>0</b>	<b>0</b>	<b>0</b>	<b>0</b>	<b>0</b>
<b>D. Investeringssubsidies en -schenkingen</b>	<b>0</b>	<b>0</b>	<b>0</b>	<b>0</b>	<b>0</b>

**PO10045 - Site Zuid**

	Reeds gerealiseerd		Nog te realiseren		Totaal
	vóór MJP	in MJP	in MJP	na MJP	
<b>I Uitgaven</b>	<b>29.464.808</b>	<b>45.698.159</b>	<b>0</b>	<b>6.500</b>	<b>75.169.466</b>
<b>A. Investerings in financiële vaste activa</b>	<b>0</b>	<b>0</b>	<b>0</b>	<b>0</b>	<b>0</b>
1. Extern verzelfstandigde agentschappen	0	0	0	0	0
2. Intergemeentelijke samenwerkingsverbanden en soortgelijke entiteiten	0	0	0	0	0
3. OCMW-verenigingen	0	0	0	0	0
4. Andere financiële vaste activa	0	0	0	0	0
<b>B. Investerings in materiële vaste activa</b>	<b>29.464.808</b>	<b>45.662.077</b>	<b>0</b>	<b>6.500</b>	<b>75.133.384</b>
1. Gemeenschapsgoederen en bedrijfsmatige MVA	29.464.808	45.662.077	0	6.500	75.133.384
a. Terreinen en gebouwen	29.311.281	45.327.194	0	6.500	74.644.975
b. Wegen en andere infrastructuur	0	0	0	0	0
c. Roerende goederen	0	334.883	0	0	334.883
d. Leasing en soortgelijke rechten	0	0	0	0	0
e. Erfgoed	153.526	0	0	0	153.526
2. Andere materiële vaste activa	0	0	0	0	0
a. Onroerende goederen	0	0	0	0	0
b. Roerende goederen	0	0	0	0	0
<b>C. Investerings in immateriële vaste activa</b>	<b>0</b>	<b>36.082</b>	<b>0</b>	<b>0</b>	<b>36.082</b>
<b>D. Toegestane investeringssubsidies</b>	<b>0</b>	<b>0</b>	<b>0</b>	<b>0</b>	<b>0</b>

	Reeds gerealiseerd		Nog te realiseren		Totaal
	vóór MJP	in MJP	in MJP	na MJP	
<b>II. Ontvangsten</b>	<b>1.051.000</b>	<b>22.820</b>	<b>0</b>	<b>0</b>	<b>1.073.820</b>
<b>A. Verkoop van financiële vaste activa</b>	<b>0</b>	<b>0</b>	<b>0</b>	<b>0</b>	<b>0</b>
1. Extern verzelfstandigde agentschappen	0	0	0	0	0
2. Intergemeentelijke samenwerkingsverbanden en soortgelijke entiteiten	0	0	0	0	0
3. OCMW-verenigingen	0	0	0	0	0
4. Andere financiële vaste activa	0	0	0	0	0
<b>B. Verkoop van materiële vaste activa</b>	<b>1.051.000</b>	<b>22.820</b>	<b>0</b>	<b>0</b>	<b>1.073.820</b>
1. Gemeenschapsgoederen en bedrijfsmatige MVA	1.051.000	22.820	0	0	1.073.820
a. Terreinen en gebouwen	848.109	22.820	0	0	870.929
b. Wegen en andere infrastructuur	0	0	0	0	0
c. Roerende goederen	0	0	0	0	0
d. Leasing en soortgelijke rechten	0	0	0	0	0
e. Erfgoed	202.891	0	0	0	202.891
2. Andere materiële vaste activa	0	0	0	0	0
a. Onroerende goederen	0	0	0	0	0
b. Roerende goederen	0	0	0	0	0
<b>C. Verkoop van immateriële vaste activa</b>	<b>0</b>	<b>0</b>	<b>0</b>	<b>0</b>	<b>0</b>
<b>D. Investeringssubsidies en -schenkingen</b>	<b>0</b>	<b>0</b>	<b>0</b>	<b>0</b>	<b>0</b>

**PO10048 - Baarle-Drongen**

	Reeds gerealiseerd		Nog te realiseren		Totaal
	vóór MJP	in MJP	in MJP	na MJP	
<b><i>I Uitgaven</i></b>	<b>1.166.892</b>	<b>961.000</b>	<b>0</b>	<b>0</b>	<b>2.127.892</b>
<b>A. Investerings in financiële vaste activa</b>	<b>0</b>	<b>0</b>	<b>0</b>	<b>0</b>	<b>0</b>
1. Extern verzelfstandigde agentschappen	0	0	0	0	0
2. Intergemeentelijke samenwerkingsverbanden en soortgelijke entiteiten	0	0	0	0	0
3. OCMW-verenigingen	0	0	0	0	0
4. Andere financiële vaste activa	0	0	0	0	0
<b>B. Investerings in materiële vaste activa</b>	<b>306.334</b>	<b>961.000</b>	<b>0</b>	<b>0</b>	<b>1.267.334</b>
1. Gemeenschapsgoederen en bedrijfsmatige MVA	306.334	961.000	0	0	1.267.334
a. Terreinen en gebouwen	0	948.216	0	0	948.216
b. Wegen en andere infrastructuur	306.334	12.784	0	0	319.118
c. Roerende goederen	0	0	0	0	0
d. Leasing en soortgelijke rechten	0	0	0	0	0
e. Erfgoed	0	0	0	0	0
2. Andere materiële vaste activa	0	0	0	0	0
a. Onroerende goederen	0	0	0	0	0
b. Roerende goederen	0	0	0	0	0
<b>C. Investerings in immateriële vaste activa</b>	<b>0</b>	<b>0</b>	<b>0</b>	<b>0</b>	<b>0</b>
<b>D. Toegestane investeringssubsidies</b>	<b>860.558</b>	<b>0</b>	<b>0</b>	<b>0</b>	<b>860.558</b>

	Reeds gerealiseerd		Nog te realiseren		Totaal
	vóór MJP	in MJP	in MJP	na MJP	
<b>II. Ontvangsten</b>	<b>58.098</b>	<b>945.000</b>	<b>0</b>	<b>0</b>	<b>1.003.098</b>
<b>A. Verkoop van financiële vaste activa</b>	<b>0</b>	<b>0</b>	<b>0</b>	<b>0</b>	<b>0</b>
1. Extern verzelfstandigde agentschappen	0	0	0	0	0
2. Intergemeentelijke samenwerkingsverbanden en soortgelijke entiteiten	0	0	0	0	0
3. OCMW-verenigingen	0	0	0	0	0
4. Andere financiële vaste activa	0	0	0	0	0
<b>B. Verkoop van materiële vaste activa</b>	<b>0</b>	<b>945.000</b>	<b>0</b>	<b>0</b>	<b>945.000</b>
1. Gemeenschapsgoederen en bedrijfsmatige MVA	0	945.000	0	0	945.000
a. Terreinen en gebouwen	0	0	0	0	0
b. Wegen en andere infrastructuur	0	0	0	0	0
c. Roerende goederen	0	0	0	0	0
d. Leasing en soortgelijke rechten	0	0	0	0	0
e. Erfgoed	0	945.000	0	0	945.000
2. Andere materiële vaste activa	0	0	0	0	0
a. Onroerende goederen	0	0	0	0	0
b. Roerende goederen	0	0	0	0	0
<b>C. Verkoop van immateriële vaste activa</b>	<b>0</b>	<b>0</b>	<b>0</b>	<b>0</b>	<b>0</b>
<b>D. Investeringssubsidies en -schenkingen</b>	<b>58.098</b>	<b>0</b>	<b>0</b>	<b>0</b>	<b>58.098</b>

**PO10051 - Openbaar Domein Sociale Huisvestingsprojecten**

	Reeds gerealiseerd		Nog te realiseren		Totaal
	vóór MJP	in MJP	in MJP	na MJP	
<b><i>I Uitgaven</i></b>	<b>0</b>	<b>885.293</b>	<b>0</b>	<b>3.000</b>	<b>888.293</b>
<b>A. Investerings in financiële vaste activa</b>	<b>0</b>	<b>0</b>	<b>0</b>	<b>0</b>	<b>0</b>
1. Extern verzelfstandigde agentschappen	0	0	0	0	0
2. Intergemeentelijke samenwerkingsverbanden en soortgelijke entiteiten	0	0	0	0	0
3. OCMW-verenigingen	0	0	0	0	0
4. Andere financiële vaste activa	0	0	0	0	0
<b>B. Investerings in materiële vaste activa</b>	<b>0</b>	<b>611.220</b>	<b>0</b>	<b>3.000</b>	<b>614.220</b>
1. Gemeenschapsgoederen en bedrijfsmatige MVA	0	611.220	0	3.000	614.220
a. Terreinen en gebouwen	0	63.406	0	0	63.406
b. Wegen en andere infrastructuur	0	547.814	0	3.000	550.814
c. Roerende goederen	0	0	0	0	0
d. Leasing en soortgelijke rechten	0	0	0	0	0
e. Erfgoed	0	0	0	0	0
2. Andere materiële vaste activa	0	0	0	0	0
a. Onroerende goederen	0	0	0	0	0
b. Roerende goederen	0	0	0	0	0
<b>C. Investerings in immateriële vaste activa</b>	<b>0</b>	<b>67.696</b>	<b>0</b>	<b>0</b>	<b>67.696</b>
<b>D. Toegestane investeringssubsidies</b>	<b>0</b>	<b>206.377</b>	<b>0</b>	<b>0</b>	<b>206.377</b>

	Reeds gerealiseerd		Nog te realiseren		Totaal
	vóór MJP	in MJP	in MJP	na MJP	
<b>II. Ontvangsten</b>	<b>0</b>	<b>163.407</b>	<b>0</b>	<b>0</b>	<b>163.407</b>
<b>A. Verkoop van financiële vaste activa</b>	<b>0</b>	<b>0</b>	<b>0</b>	<b>0</b>	<b>0</b>
1. Extern verzelfstandigde agentschappen	0	0	0	0	0
2. Intergemeentelijke samenwerkingsverbanden en soortgelijke entiteiten	0	0	0	0	0
3. OCMW-verenigingen	0	0	0	0	0
4. Andere financiële vaste activa	0	0	0	0	0
<b>B. Verkoop van materiële vaste activa</b>	<b>0</b>	<b>0</b>	<b>0</b>	<b>0</b>	<b>0</b>
1. Gemeenschapsgoederen en bedrijfsmatige MVA	0	0	0	0	0
a. Terreinen en gebouwen	0	0	0	0	0
b. Wegen en andere infrastructuur	0	0	0	0	0
c. Roerende goederen	0	0	0	0	0
d. Leasing en soortgelijke rechten	0	0	0	0	0
e. Erfgoed	0	0	0	0	0
2. Andere materiële vaste activa	0	0	0	0	0
a. Onroerende goederen	0	0	0	0	0
b. Roerende goederen	0	0	0	0	0
<b>C. Verkoop van immateriële vaste activa</b>	<b>0</b>	<b>0</b>	<b>0</b>	<b>0</b>	<b>0</b>
<b>D. Investeringssubsidies en -schenkingen</b>	<b>0</b>	<b>163.407</b>	<b>0</b>	<b>0</b>	<b>163.407</b>

**PO10053 - Logistieke huisvesting**

	Reeds gerealiseerd		Nog te realiseren		Totaal
	vóór MJP	in MJP	in MJP	na MJP	
<b>I Uitgaven</b>	<b>56.405</b>	<b>2.140.761</b>	<b>0</b>	<b>68.365.679</b>	<b>70.562.845</b>
<b>A. Investerings in financiële vaste activa</b>	<b>0</b>	<b>0</b>	<b>0</b>	<b>0</b>	<b>0</b>
1. Extern verzelfstandigde agentschappen	0	0	0	0	0
2. Intergemeentelijke samenwerkingsverbanden en soortgelijke entiteiten	0	0	0	0	0
3. OCMW-verenigingen	0	0	0	0	0
4. Andere financiële vaste activa	0	0	0	0	0
<b>B. Investerings in materiële vaste activa</b>	<b>0</b>	<b>1.424.661</b>	<b>0</b>	<b>68.365.679</b>	<b>69.790.340</b>
1. Gemeenschapsgoederen en bedrijfsmatige MVA	0	1.424.661	0	68.365.679	69.790.340
a. Terreinen en gebouwen	0	1.219.189	0	68.365.679	69.584.868
b. Wegen en andere infrastructuur	0	205.473	0	0	205.473
c. Roerende goederen	0	0	0	0	0
d. Leasing en soortgelijke rechten	0	0	0	0	0
e. Erfgoed	0	0	0	0	0
2. Andere materiële vaste activa	0	0	0	0	0
a. Onroerende goederen	0	0	0	0	0
b. Roerende goederen	0	0	0	0	0
<b>C. Investerings in immateriële vaste activa</b>	<b>56.405</b>	<b>716.100</b>	<b>0</b>	<b>0</b>	<b>772.506</b>
<b>D. Toegestane investeringssubsidies</b>	<b>0</b>	<b>0</b>	<b>0</b>	<b>0</b>	<b>0</b>

	Reeds gerealiseerd		Nog te realiseren		Totaal
	vóór MJP	in MJP	in MJP	na MJP	
<b>II. Ontvangsten</b>	<b>0</b>	<b>341.995</b>	<b>0</b>	<b>6.509.524</b>	<b>6.851.519</b>
<b>A. Verkoop van financiële vaste activa</b>	<b>0</b>	<b>0</b>	<b>0</b>	<b>0</b>	<b>0</b>
1. Extern verzelfstandigde agentschappen	0	0	0	0	0
2. Intergemeentelijke samenwerkingsverbanden en soortgelijke entiteiten	0	0	0	0	0
3. OCMW-verenigingen	0	0	0	0	0
4. Andere financiële vaste activa	0	0	0	0	0
<b>B. Verkoop van materiële vaste activa</b>	<b>0</b>	<b>341.995</b>	<b>0</b>	<b>6.509.524</b>	<b>6.851.519</b>
1. Gemeenschapsgoederen en bedrijfsmatige MVA	0	0	0	6.509.524	6.509.524
a. Terreinen en gebouwen	0	0	0	6.509.524	6.509.524
b. Wegen en andere infrastructuur	0	0	0	0	0
c. Roerende goederen	0	0	0	0	0
d. Leasing en soortgelijke rechten	0	0	0	0	0
e. Erfgoed	0	0	0	0	0
2. Andere materiële vaste activa	0	341.995	0	0	341.995
a. Onroerende goederen	0	341.995	0	0	341.995
b. Roerende goederen	0	0	0	0	0
<b>C. Verkoop van immateriële vaste activa</b>	<b>0</b>	<b>0</b>	<b>0</b>	<b>0</b>	<b>0</b>
<b>D. Investeringssubsidies en -schenkingen</b>	<b>0</b>	<b>0</b>	<b>0</b>	<b>0</b>	<b>0</b>

## DEEL 3 | TOELICHTING BIJ DE JAARREKENING

### 18. Overdragen kredieten voor investeringen en financiering

Het bestuur heeft jaarlijks de keuze om het niet gerealiseerde investeringsbudget over te dragen naar het volgende jaar. In dit rapport worden de kredieten die zijn overgedragen van 2025 naar 2026 weergegeven.



## Een overzicht van de overgedragen kredieten voor investeringen en financiering

	Budgetplaats	Soort	U/O	Rekening	Eindbudget	Aangerekend	Overdracht
<b>OD10001 - Woonkwaliteit en energiezuinigheid</b>							
AC34251 - Ondersteunen REGent	342510000 - ondersteunen REGent	Investering	Ontvangsten	Terugvord op EVA	578.195	578.195	
	34251001T - REGent IT-toelage District09	Investering	Uitgaven	Toegest subs nom	9.147	9.147	
AC34874 - Kwaliteit private huurmarkt	3487400PO - registreren van de woonkwaliteit	Investering	Uitgaven	Toegest subs nt nom	1.672.517	1.565.241	
	3487400VW - Sociale huurmarkt verwaarloosde woningen	Investering	Uitgaven	GG gebouw	174.353	20.280	
ACB1412 - Gent Knap Op regulier	B14120000 - Gent Knap Op regulier	Financiering	Ontvangsten	Vereff betuiststel	124.935	124.935	
			Uitgaven	And nt op vord nookd	3.319.194	1.820.412	1.498.782
PR40809 - Uitbreiden transitwoningen	408090001 - Ontwerpteam - arch, tech, stab, EPB	Investering	Ontvangsten	Invsubs Vlaams	7.645	7.645	
			Uitgaven	GG gebouw	68.879	16.989	51.889
	408090002 - Veiligheidscoördinator	Investering	Uitgaven	GG gebouw	8.939	1.172	7.766
	408090003 - Sonderingen	Investering	Uitgaven	GG gebouw	290	290	
	408090005 - Bodemonderzoek	Investering	Uitgaven	GG gebouw	1.744	1.744	
	408090007 - Algemene bouwwerken	Investering	Ontvangsten	Invsubs Vlaams	157.653	157.653	
			Uitgaven	GG gebouw	1.289.090	350.794	938.297
PR40913 - Transitwoningen - Nieuwland 64A	409130002 - Aansluiting Telenet	Investering	Uitgaven	GG gebouw	50		50
	409130003 - Opkuis Atalian	Investering	Uitgaven	GG gebouw	4.666	4.666	
	409130005 - Los meubilair	Investering	Uitgaven	GG meubilair	1.028	1.028	
	409130006 - Renovatiewerken	Investering	Ontvangsten	Invsubs Vlaams	83.344	83.344	
			Uitgaven	GG gebouw	161.970	161.970	
	409130007 - Veiligheidscoördinator	Investering	Uitgaven	GG gebouw	748		748
	409130008 - Elektrische toestellen	Investering	Uitgaven	GG gebouw	2.383	2.383	
PR40964 - Renovatie stadswoningen	409640001 - Opmaak bestek en meetstaten	Investering	Uitgaven	GG gebouw	17.196	6.912	10.284
				GG onroer erfgoed	20.099	8.471	11.628
<b>OD10002 - Betaalbare woningen</b>							
AC35402 - Aanbod sociale huurmarkt	3540200PO - Portfoliowerking	Investering	Uitgaven	Toegest subs nom	10.077.514	10.077.514	
PR40827 - Sociaal woonproject - Nieuw Gent	408270001 - Soc woonproj- Nw Gent: renteloze lening	Investering	Uitgaven	Vord op EVA	7.401.130	7.401.130	
	408270002 - Soc woonproj- Nw Gent: investeringssubs	Investering	Uitgaven	Toegest invsubs AGB	557.074	215.674	341.400
PR40886 - Pilot woonmodel SVK-woningen	408860001 - Financiering BSO sogent	Investering	Uitgaven	GG gebouw	171.973	57.392	114.581
	408860002 - Subsidieovereenkomst Provincie Oost-Vlaa	Investering	Ontvangsten	Invsubs provincie	224.464	224.464	
PR40916 - SVK-woningen erfpachtmodel	409160001 - Financiering BSO erfpachtmodel	Financiering	Uitgaven	Toegestane len AGB	2.637.852	2.637.852	
			Uitgaven	GG gebouw	7.814	7.814	
PR41006 - Aankoop Leiekaai 340	410060001 - Aankoop Leiekaai 340	Investering	Uitgaven	GG gebouw	825.851	825.851	
PRB1062 - Robuuste woningen	810620012 - Architect	Investering	Uitgaven	GG gebouw	7.658		7.658
	810620013 - Veiligheidscoördinatie	Investering	Uitgaven	GG gebouw	3.488	3.488	
	810620022 - Bouwkost	Investering	Uitgaven	GG gebouw	27.699	27.699	
<b>OD10003 - Toegankelijkheid woningmarkt</b>							
AC34877 - Ondersteuning herhuisvesten kwetsbaren	3487700PO - Portfoliowerking	Investering	Uitgaven	Toegest subs nt nom	1.049.282	1.015.282	
AC35035 - Woningmaatschappijen	3503500IT - Woningent IT-toelage District09	Investering	Uitgaven	Toegest subs nom	55.901	41.476	
<b>OD10004 - Ondernemerschap</b>							
AC35409 - Ondersteun ondernemers	354090000 - Ondersteun ondernemers	Investering	Uitgaven	Toegest subs nt nom	1.250	16.250	
	35409005C - Ondernemers starterscontracten	Investering	Uitgaven	Toegest subs nt nom	613.594	501.250	21.250
<b>OD10005 - Economie van de toekomst</b>							
PR40872 - Coördinatie hefboomfonds	408720006 - BBEPF - fermentor	Investering	Uitgaven	Toegest subs nom	49.000	49.000	
	408720009 - AI Hub	Investering	Uitgaven	Toegest subs nom	490.000	490.000	
PR40957 - Proefproject Slimme Pakjeslogistiek	409570002 - Inrichting overslaghub HAM	Investering	Uitgaven	GG gebouw	993	993	
<b>OD10006 - handel- en horecaweeftel</b>							
AC35411 - Handel- en horeca	354110000 - handel, horeca- en toerismebeleid	Investering	Ontvangsten	Invsubs Vlaams	65.000	11.790	
			Uitgaven	GG onroer infra		11.790	
				GG wegen	25.000		
				Toegest subs nt nom	319.058	297.695	5.000
<b>OD10007 - Klimaatvoetafdruk</b>							
AC35406 - Duurzame landbouw	354060000 - robuuste toekomstgerichte landbouwstruct	Investering	Uitgaven	Toegest subs nt nom	6.000	5.187	
<b>OD10008 - Klimaatneutraliteit</b>							
AC35486 - klimaatvoet ondernemingen verkleinen	354860000 - klimaatvoet ondernemingen verkleinen	Investering	Uitgaven	Toegest subs nom		30.000	
AC35487 - klimaatvoet ondernemingen financieel	354870000 - klimaatvoet ondernemingen financieel	Investering	Uitgaven	Toegest subs nt nom	46.000	64.046	
<b>OD10010 - Waterbeleid</b>							
PR40987 - Conceptstudie herintroductie Lievegang	409870001 - Onderzoek	Investering	Ontvangsten	Invsubs Vlaams	31.496	31.496	
			Uitgaven	GG wegen	70.000	31.496	38.504
<b>OD10011 - Ontharden en vergroenen</b>							
AC34233 - Vergroenen van het straatbeeld	342330000 - Vergroenen van het straatbeeld	Investering	Ontvangsten	Invsubs Vlaams	67.695	64.047	
			Uitgaven	GG infra wegen	823	63.937	
				GG terrein	66.872		
AC35494 - Patrimonium klimaatrobuust	354940000 - Patrimonium klimaatrobuust	Investering	Ontvangsten	Invsubs Vlaams	200.000	198.515	
			Uitgaven	GG infra wegen	7.500	6.411	
				Toegest subs nt nom	192.500	192.104	
	3549400PO - Patrimonium klimaatrobuust	Investering	Uitgaven	Toegest subs nt nom	175.000	174.025	
AC35495 - Klimaatadaptatie communicatie	354950000 - Klimaatadaptatie communicatie	Investering	Ontvangsten	Invsubs Vlaams	10.000	10.000	
			Uitgaven	GG terrein	10.000	10.000	
<b>OD10012 - Groen, bos en natuur</b>							
AC34239 - Opmaken, realiseren, actualiseren en mon	342390000 - Opmaken, realiseren, actualiseren en mon	Investering	Uitgaven	GG terrein	26.637		
AC34241 - Aankopen en aanleggen van groenpolen en	342410000 - Aankopen en aanleggen van groenpolen en	Investering	Uitgaven	Toegest subs nt nom	140.000	140.000	
AC34886 - Aanleggen nieuw woongroen	348860000 - Aanleggen nieuw woongroen	Investering	Ontvangsten	Vkp GG terrein	107.088	107.088	
			Uitgaven	GG gebouw		27.064	
				GG terrein	370.088	159.886	
PR40155 - Wijkpark Handelsdok-Oost (omgeving beton	401550003 - Studieopdracht zone A/B/C	Investering	Uitgaven	GG terrein	6.049	6.049	
	401550004 - TV SOP INF	Investering	Uitgaven	GG terrein	15.917	15.917	
PR40176 - Leiekaai	401760001 - Leiekaai: werken	Investering	Uitgaven	GG wegen	30.000	30.000	
PR40191 - Wijkpark Nieuw Gent	401910001 - Wijkpark NG: bodemonderzoek	Investering	Uitgaven	GG terrein	4.565	1.347	3.218
	401910003 - Wijkpark NG: uitvoering - park fase1	Investering	Ontvangsten	Invsubs Vlaams	1.412.827	1.412.827	
			Uitgaven	GG terrein	2.698.961	2.418.202	280.759
	401910021 - Speelinfrastructuur	Investering	Uitgaven	GG terrein	145.200	108.900	36.300
	401910022 - Uitvoering park f1 - groenaanleg en behr	Investering	Uitgaven	GG infra wegen	118.179	1.395	116.784
				GG terrein	289.914	57.386	232.528
	401910023 - Advies speelmuur	Investering	Uitgaven	GG terrein	605	605	
PR40198 - Wijkpark Denderlaan	401980004 - Aanleg en onderhoud in waarborperiode	Investering	Uitgaven	GG infra wegen	33.823	33.823	
				GG terrein	548.332	487.039	61.293
	401980006 - Aankoop stoomobjecten	Investering	Uitgaven	GG onroer erfgoed	7.565	7.565	
	401980007 - Speelinfrastructuur	Investering	Uitgaven	GG terrein	49.954	49.954	
PR40204 - Bloemekenspark 3de fase	402040001 - Bloemekenspark 3de fase: De Lieve	Investering	Uitgaven	GG terrein	54.000	44.298	9.702
	402040007 - Opmaak TV MHO + Sloop	Investering	Uitgaven	GG terrein	12.333	12.333	
PR40219 - Stedelijke groenprojecten Parkbos	402190003 - Ruilverkaveling Schelde - Leie	Investering	Uitgaven	GG wegen	30.284	29.642	643
	402190006 - De Ghellinck	Investering	Uitgaven	GG terrein	471		471

	Budgetplaats	Soort	U/O	Rekening	Eindbudget	Aangerekend	Overdracht
PR40221 - Portaal Maaltebruggepark	402210003 - Maaltebrug: meubilair	Investering	Ontvangsten	Insubs Vlaams	28.398	28.398	
			Uitgaven	GG onroer erfgoed	39.244	39.244	
PR40223 - Portaal De Campagne	402230001 - Portaal De Campagne: aandeel Groen	Investering	Uitgaven	GG terrein	1.205		1.205
	402230002 - Portaal De Campagne: aandeel TDW	Investering	Uitgaven	GG infra wegen	3.254		3.254
				GG terrein	2.113	2.113	
	402230011 - Inrichtingswerken Portaal De Campagne	Investering	Uitgaven	GG terrein	13.877	13.877	
PR40224 - Omgeving Vinderhoutse Bossen	402240001 - Omgeving V Bossen: investsubs (dl Grn)	Investering	Uitgaven	GG terrein	115	115	
PR40262 - IP Langerbrugge-zuid	402620001 - IP Langerbrugge-zuid: werken	Investering	Uitgaven	Toegest subs nom	5.000	2.854	2.146
PR40263 - IP Rieme-Oost	402630001 - IP Rieme-Oost: werken	Investering	Uitgaven	Toegest subs nom	37.550		37.550
PR40264 - IP Rieme-Zuid en Doornzele-Noord	402640002 - IP Rieme-Z en Doornzele-N: werk d 2	Investering	Uitgaven	Toegest subs nom	400	400	
PR40418 - Opwaardering baudelohof	404180002 - Opwaardering baudelohof aanleg	Investering	Uitgaven	GG terrein	11.108	11.108	
	404180003 - Aanleg Baudelohof	Investering	Uitgaven	GG terrein	4.906		4.906
	404180012 - kadeverlaging - boren	Investering	Uitgaven	GG terrein	2.239	2.239	
PR40647 - Gentbrugse Meersen - Noord	406470001 - Studieopdracht beheerplan en inrichtings	Investering	Uitgaven	GG terrein	10.753		10.753
PR40733 - Projecten uit RUP Groen	407330029 - SD - aankoop 1	Investering	Uitgaven	GG terrein	1.626.696	1.626.696	
	407330032 - Sint Denijl-sloopwerken	Investering	Uitgaven	GG gebouw	13.352	13.352	
PR40798 - Groenpool Wonderwoud	407980001 - Studieopdracht Fase 1 Wonderwoud	Investering	Uitgaven	GG terrein	104.522	23.403	81.119
	407980002 - Realisatie Fase 1 Wonderwoud	Investering	Ontvangsten	Insubs Vlaams	182.067	182.067	
			Uitgaven	GG terrein	439.954	429.819	10.134
PR40869 - Park Wasstraat	408690002 - Verlichting sportveld	Investering	Uitgaven	GG terrein	22.722	13.417	9.306
	408690003 - Archeologisch onderzoek	Investering	Ontvangsten	Insubs Vlaams	16.680	16.680	
			Uitgaven	GG terrein	261.129	159.653	101.476
	408690004 - Uitvoering fase 1	Investering	Ontvangsten	Insubs Vlaams	66.305	66.305	
			Uitgaven	GG terrein	436.764	391.661	45.104
	408690005 - Speeltoestellen	Investering	Uitgaven	GG terrein	59.532	59.532	
OD10013 - Openbaar groen en dierenbeleid							
AC34217 - Coördineren van het dierenwelzijnsbeleid	342170000 - Coördineren van het dierenwelzijnsbeleid	Investering	Uitgaven	GG terrein	28.964	28.964	
AC34230 - Beheren openbaar groen	342300000 - Beheren openbaar groen	Investering	Ontvangsten	Vkp GG rollend mat		2.400	
			Uitgaven	GG terrein		2.280	
	342300100 - Beheer	Investering	Uitgaven	GG onroer erfgoed		6.033	
				GG terrein	101.492	59.838	
				Plannen&studies	3.660		
	342300200 - Bomen	Investering	Uitgaven	GG infra wegen	230.582	272.161	
				GG terrein	32.867	1.231	
				Vooruitbet Imm VA	52.653	49.976	
	342300300 - Halfverharding	Investering	Uitgaven	GG terrein	305.144	162.616	
	342300400 - Materieel	Investering	Uitgaven	GG and mach	58.898	24.850	
				GG meubilair	52.035	13.703	
				GG rollend materieel	127.870	436.101	
	342300500 - Parkmeubilair	Investering	Uitgaven	GG terrein	145.075	101.353	
	342300600 - Plantengoed	Investering	Uitgaven	GG infra wegen	94.073	180.609	
				GG terrein	18.273		
	342300700 - Speelinfra	Investering	Uitgaven	GG terrein	698.469	551.880	
	342300800 - Varia	Investering	Uitgaven	GG terrein	16.132		
OD10014 - Begraafplaatsen							
AC34016 - Begraven en beheren begraafplaatsen	340160000 - Begraven en beheren begraafplaatsen	Investering	Uitgaven	GG terrein	247.367	247.024	
AC35351 - BP_herstel_funerair_erfgoed	3535100PO - Portfoliowerking	Investering	Ontvangsten	Insubs Vlaams		5.273	
			Uitgaven	GG terrein	34.668	33.792	
PR40960 - PR Herstel funerair erfgoed	409600001 - PR Herstel funerair erfgoed	Investering	Uitgaven	GG onroer erfgoed	7.147	6.501	646
	409600002 - PR Herstel funerair erfgoed: bouwkost	Investering	Ontvangsten	Insubs Vlaams	126.205	126.205	
			Uitgaven	GG onroer erfgoed	282.091	282.091	
	409600003 - PR Herstel fun. erfgoed-veiligheidscoörd	Investering	Uitgaven	GG onroer erfgoed	1.701	118	1.583
OD10016 - Milieuvriontreining							
AC34253 - bodemonderzoeken en saneringen	342530000 - bodemonderzoeken en saneringen	Investering	Ontvangsten	Insubs Vlaams	92.385		
			Uitgaven	GG terrein	195.000	167.313	
				Toegest subs nt nom	92.385	84.548	
AC35352 - MER eigen projecten	3535200PO - MER eigen projecten	Investering	Uitgaven	GG terrein	38.012	4.284	
				Plannen&studies	69.988		
PR41038 - plan-MER en MER-screening wett opdracht	410380001 - Plan-MER spoorwegsites	Investering	Uitgaven	GG terrein	66.000		66.000
	410380002 - Modellerings ifv MER&RUP Spoorwegsites	Investering	Uitgaven	Plannen&studies	15.125	15.125	
	410380003 - Modellerings ifv MER&RUP The Loop	Investering	Uitgaven	Plannen&studies	28.798	28.798	
OD10017 - Verbeteren luchtkwaliteit stad							
AC35259 - Lage emissiezone (LEZ)	352590000 - Lage emissiezone (LEZ)	Investering	Uitgaven	Toegest subs nt nom	340.000	20.500	
AC35354 - Milieuvriendelijke mobiliteit	353540000 - Milieuvriendelijke mobiliteit	Investering	Uitgaven	Toegest subs nt nom	240.000	169.622	
OD10019 - Netheid en circulair afvalbeleid							
AC34780 - Ivago - Ophalen en verwerken van huishou	347800000 - Ivago - Ophalen en verwerken van huishou	Investering	Uitgaven	IGSV te storten	5.000.000	4.975.624	
				Toegest insubs IGSV	14.782.500	14.782.500	
OD10020 - Publiek sanitair							
AC35540 - Onderhouden Publiek sanitair	355400000 - Aankoop en Logistiek - Publiek sanitair	Investering	Uitgaven	GG terrein	60.500	35.598	
OD10021 - Eigenheid en authentieke stad							
AC34146 - kwaliteit van bouwprojecten	341460000 - kwaliteit van bouwprojecten	Investering	Ontvangsten	Insubs Vlaams	3		
			Uitgaven	GG gebouw	3		
				Toegest subs nt nom	11.000		
	3414600VO - Volgsubsidie	Investering	Uitgaven	Toegest subs nt nom	229.000		
	3414600WA - Restauratie waardevolle gevels	Investering	Uitgaven	Toegest subs nom		67.093	
				Toegest subs nt nom	325.000	163.656	
OD10022 - Mensgericht plannen							
PR41008 - Masterplan Wonen Watersportbaan	410080001 - Studieopdracht	Investering	Ontvangsten	Insubs Vlaams	118.800	118.800	
			Uitgaven	Plannen&studies	118.800	118.800	
OD10023 - Leefkwaliteit en ruimte-efficiëntie							
AC34299 - opvolgen stedenbouwkundige instrumenten	342990000 - opvolgen stedenbouwkundige instrumenten	Investering	Ontvangsten	Insubs Vlaams		15.000	
AC34775 - sogent - gebiedsontwikkeling	347750000 - sogent - gebiedsontwikkeling	Financiering	Ontvangsten	NPTV toegest len AGB	3.501.378	3.501.378	
			Uitgaven	Toegestane len AGB	3.501.378	3.501.378	
				Vkp GG onroer erfgd	37.699.082		
			Uitgaven	EVA te storten	37.699.082		
	347750002 - sogent - variabele toelagen	Investering	Uitgaven	Toegest insubs AGB	373.600	348.600	
	3477500IT - sogent IT-toelage District09	Investering	Uitgaven	Toegest insubs AGB	7.748	7.748	
OD10024 - Stedelijk patrimonium openbaar domein							
AC34911 - Organiseren interne werking Dienst Wegen	349111100 - Gegevensbeheer (WIS, GRB, RIS,...)	Investering	Uitgaven	GG wegen	350.000	350.106	
AC34912 - Uitvoering en toezicht op werken	349120000 - Uitvoering en toezicht op werken	Investering	Ontvangsten	Insubs provincie	122.782		
	349122000 - Ondersteuning TDW: Proeftuinstraat	Investering	Uitgaven	GG wegen	50.000		
	349123100 - Straatmeubilair (uitbesteding)	Investering	Uitgaven	GG wegen	70.775	15.783	
	349123200 - Grondverzet (Algemeen)	Investering	Ontvangsten	Insubs provincie	13.164		
			Uitgaven	GG wegen	54.283	58.712	
	349123300 - Veiligheidscoördinatie (Algemeen)	Investering	Uitgaven	GG wegen	57.280	110.996	

	Budgetplaats	Soort	U/O	Rekening	Eindbudget	Aangerekend	Overdracht
AC34912 - Uitvoering en toezicht op werken	349123400 - Studiebureau's algemeen	Investering	Uitgaven	GG wegen	464.061	207.768	
	349123500 - Losse studies	Investering	Uitgaven	GG wegen	46.628	61.748	
	349125100 - Uitv. en toezicht van werken - wegen	Investering	Ontvangsten	Invsubs Vlaams	274.295		
			Uitgaven	GG wegen	382.703	265.805	
349125200 - MOB		Investering	Ontvangsten	Invsubs provincie	77.765	91.708	
				Invsubs Vlaams	16.114	8.636	
			Uitgaven	GG wegen	4.434.565	3.799.431	
349125300 - ZUI-dossiers		Investering	Ontvangsten	Invsubs provincie	607.374	502.408	
				Invsubs Vlaams	69.190	32.423	
			Uitgaven	GG terrein	1.456		
				GG wegen	2.207.153	1.730.069	
				Toegest subs nom	3.000		
349125400 - Bruggen		Investering	Ontvangsten	Invsubs provincie	135.476		
				Invsubs Vlaams	232.466		
			Uitgaven	GG wegen	5.978	5.978	
349125600 - TAP	Investering	Uitgaven	GG wegen		2.360		
349125800 - Groot onderhoud		Investering	Ontvangsten	Invsubs EU	249.984	249.984	
				Invsubs provincie	255.303	20.591	
			Uitgaven	GG wegen	1.212.064	1.102.354	
349126000 - WERKEN MET ANDERE OVERHEDEN	Investering	Uitgaven	GG wegen	105.419			
349126100 - Aquafin	Investering	Uitgaven	GG wegen	55.197	355.468		
349126200 - AWV	Investering	Uitgaven	GG wegen		46.662		
349126300 - NV W&Z	Investering	Uitgaven	GG onroer infra		225.816		
349126400 - VVM De Lijn	Investering	Uitgaven	GG wegen		22.261		
349126500 - INFRAEL / NMBS	Investering	Uitgaven	GG wegen		111.692		
349126700 - Sociale huisvesting (AGI, VMSW, ...)	Investering	Uitgaven	GG wegen	155.986	41.210		
349126800 - VLM	Investering	Uitgaven	Toegest subs nom	11.040	14.040		
349128100 - Verwervingen gelinkt aan projecten		Investering	Uitgaven	GG terrein	161.210	303.266	
				GG wegen	379.344		
		Investering	Uitgaven	GG terrein	44.082	11.316	
349128200 - Verwervingen niet gelinkt aan projecten	Investering	Uitgaven	GG wegen	50.000			
349129100 - Nieuw		Investering	Ontvangsten	Invsubs provincie	5.981		
				Invsubs Vlaams	1.900	1.900	
			Uitgaven	GG onroer infra	6.610	6.610	
349129200 - Aanpassen		Investering	Ontvangsten	Invsubs EU	11.875		
				Invsubs provincie	2.974	2.974	
			Uitgaven	GG onroer infra	2.974	2.974	
AC34913 - Ondersteuning WBW uitvoering EP	349130200 - Algemene werkmiddelen	Investering	Uitgaven	GG gebouw	130.000		
				GG rollend materieel		46.515	
	349132400 - Verkeerslichten	Investering	Uitgaven	GG infra wegen	227.000	308.022	
349132500 - Belijning / Coating		Investering	Ontvangsten	Invsubs provincie	16.308		
				GG infra wegen	340.000	313.619	
	349132600 - Anti Parkeerpalen	Investering	Uitgaven	GG infra wegen	43.733	34.958	
AC35134 - Ombouwen OV via REG maatregelen	351349200 - Aanpassen	Investering	Ontvangsten	Invsubs and tititeit	24.584		
				GG infra wegen	522.053		
				GG onroer infra	591.542	1.024.214	
	351349700 - Interactieve verleding	Investering	Ontvangsten	Invsubs Vlaams	340.000	339.686	
				GG infra wegen	2.370.970		
				GG onroer infra	2.206.163	4.170.361	
AC35386 - Bruggen	353863200 - Studiebureau's raamcontracten	Investering	Uitgaven	GG onroer infra		23.504	
				GG wegen	130.000	4.047	
	353863400 - Studiebureau's algemeen	Investering	Uitgaven	GG onroer infra		1.936	
				GG wegen	75.000	39.947	
353865100 - TDW	Investering	Uitgaven	GG onroer infra	470.534	1.730.000		
				GG wegen	1.129.030		
353865400 - Bruggen	Investering	Uitgaven	GG onroer infra		5.106		
				Toegest invsubs AGB	334.070	242.000	
AC35387 - Toplaagvernieuwingen	353875100 - TDW	Investering	Uitgaven	GG wegen	1.470.443	1.231.440	
AC35388 - Lokale maatregelen	353882400 - Verkeerslichten	Investering	Uitgaven	GG infra wegen	200.000	30.480	
				GG wegen	40.000		
	353882500 - Horizontale signalisatie	Investering	Uitgaven	GG infra wegen		59.080	
				GG wegen	230.000	132.977	
353882600 - Ant parkeerpalen/omegabeugels	Investering	Uitgaven	GG infra wegen		97.473		
353885100 - TDW	Investering	Uitgaven	GG wegen	424.972	444.606		
353885200 - MOB		Investering	Ontvangsten	Invsubs Vlaams	275.818	248.095	
				GG terrein	200.000		
				GG wegen	1.251.530	1.264.716	
AC35391 - Trottoiractieplan	353915100 - TDW	Investering	Uitgaven	GG wegen	1.138.000	968.633	
PR40506 - Oostakkerdorp cluster	405060001 - Oostakkerdorp cluster	Investering	Uitgaven	GG wegen	22.388	22.131	257
	405060002 - Oostakkerdorp	Investering	Uitgaven	GG gebouw	3.530		3.530
	405060004 - Oostakkerdorp omliggende straten	Investering	Uitgaven	GG wegen	133.437	133.437	
PR40507 - Brug Watersportbaan	405070001 - Aanstellen studiebureau	Investering	Uitgaven	GG onroer infra	35.672		35.672
	405070002 - Aanstellen controlebureau	Investering	Uitgaven	GG onroer infra	21.550	13.450	8.099
	405070003 - Uitvoering	Investering	Uitgaven	GG onroer infra	350.625	28.451	322.174
405070009 - Onderzoek trillingsgedrag KUL	Investering	Uitgaven	GG wegen	3.872	3.872		
PR40612 - Koophandelsplein cluster	406120001 - Studieopdracht cluster Koophandelsplein	Investering	Uitgaven	GG wegen	119.867	48.811	71.056
	406120002 - Onderzoeken ifv ontwerp (en uitvoering)	Investering	Uitgaven	GG wegen	1.936	1.936	
	406120004 - Koophandelsplein communicatie	Investering	Uitgaven	GG wegen	968	968	
406120008 - Veiligheidscoördinatie	Investering	Uitgaven	GG wegen	720		720	
PR40737 - Fietsbrug Ringvaart Wondelgem	407370001 - Studieopdracht SBE	Investering	Uitgaven	GG onroer infra	28.000		28.000
PR40851 - Fietsbrug Eiland Zwijnaarde Merelbeke	408510001 - Realisatie fietsbrug	Investering	Uitgaven	Toegest subs nom	56.859		56.859
PR40856 - Realisatie Theresianenbrug	408560001 - Perceel 1 - Bruggen: ontwerp	Investering	Uitgaven	GG onroer infra	10.000		10.000
PR40917 - Brug Noord Schelde meander	409170000 - Brug Noord Schelde meander	Investering	Ontvangsten	Invsubs provincie	150.000	150.000	
	409170002 - Uitvoering	Investering	Uitgaven	Toegest subs nom	441.575	441.575	
	409560000 - GZG Linkende Asset Gegevens	Investering	Uitgaven	Vooruitbet Imm VA	28.000	28.000	
PR40956 - GZG Linkende Asset Gegevens	409560001 - Samenwerkingsovereenkomst AWW	Investering	Ontvangsten	Invsubs Vlaams	402.416	402.416	
				Vooruitbet Imm VA	424.520	424.520	
	409560002 - SOK Digitaal Vlaanderen	Investering	Ontvangsten	Invsubs Vlaams	29.284	29.284	
				Vooruitbet Imm VA	73.210	36.605	36.605
OD10025 - Minder hinder principes							
AC34865 - Dossierbeheer IOW	348653500 - Dossierbeheer IOW	Investering	Uitgaven	GG wegen	37.500		
OD10027 - Slim gebruik patrimonium							
AC34725 - Vastgoed - juridisch beh vastgoedcontr	347250000 - rentmeesters	Investering	Ontvangsten	Vkp GG gebouw	708.000	311.812	
				Vkp GG terrein	365.487	533.431	
				GG terrein	457.919	20.368	
	347250022 - Slim ruimtegebruik	Investering	Uitgaven	GG gebouw	58.000		
ACU1012 - Beheer Cultuurkapel	U10120006 - Plaatsen noodverlichting op norm	Investering	Uitgaven	GG gebouw	84.622	84.622	
	U10120007 - Herstellen kasseien - Cultuurkapel	Investering	Uitgaven	GG gebouw	17.235	17.235	
	AC22000 - Privaat patrimonium	Z20000002 - Privaat patrimonium beheer Sogent	Investering	Ontvangsten	Vkp OM gebouw	2.349.000	
				Vkp OM terrein	12.147.124	6.343.376	
				Uitgaven	OM gebouwen	136.950	
				OM terreinen		22.920	
PRO1560 - Herinrichting Campus Prins Filip	O15600003 - Herinrichting Campus Prins Filip	Investering	Uitgaven	GG gebouw	460.414	454.808	5.606
	O15600004 - Meubilair CPF	Investering	Uitgaven	GG meubilair	66.021	66.021	

	Budgetplaats	Soort	U/O	Rekening	Eindbudget	Aangerekend	Overdracht
PRO1560 - Herinrichting Campus Prins Filip	O15600006 - Omgevingsaanleg & mobiliteitsinfrastruct	Investering	Uitgaven	GG gebouw	13.539	12.832	707
PRX1860 - Dienstverleningsknoep Oostakker	X18600002 - Ontwerper - ereloon	Investering	Uitgaven	GG gebouw	55.873	55.873	
<b>OD10028 - Ruimte onderwijs, kinderen en jeugd</b>							
PR40079 - Renoveren Kinderboerderij De Campagne	400790002 - De Campagne: werken	Investering	Uitgaven	GG gebouw	6.017	6.017	
PR40250 - Uitbreiden Brede School St. Bernadette	402500011 - Bernadette F2: ereloon vc	Investering	Uitgaven	GG gebouw	21.684	21.684	
	402500012 - Bernadette F2: ereloon ir technieken	Investering	Uitgaven	GG gebouw	5.037	5.037	
	402500013 - Bernadette F2: ereloon ir stabiliteit	Investering	Uitgaven	GG gebouw	2.148	2.148	
PR40526 - Optimaliseren BS Henri D'Haese	405260011 - Basisschool Henri D'Haese - ereloon	Investering	Uitgaven	GG gebouw	5.787	5.787	
	405260020 - BaO Henri D'Haese-bouwkost	Investering	Ontvangsten	Insubs Vlaams	522.936	522.936	
			Uitgaven	GG gebouw	218.215	32.490	185.725
	405260022 - BS H. D'Haese-onderzoek bomen	Investering	Uitgaven	GG terrein	366		366
PR40527 - Optimaliseren BS De Boomgaard	405270010 - De Boomgaard erelonen architect	Investering	Uitgaven	GG gebouw	13.396	13.396	
	405270020 - De Boomgaard werken	Investering	Uitgaven	GG gebouw	56.738	56.738	
PR40531 - Uitbreiden KDV Kereltjes/BS De Kleurdoos	405310003 - Fransevaart:De Kereltjes - keukentoeistel	Investering	Uitgaven	GG and mach	26.024		26.024
	405310004 - Fransevaart:De Kereltjes - kunstw VIPA	Investering	Uitgaven	GG gebouw	1.959		1.959
				GG onroer erfgoed	10.497	1.029	9.468
	405310006 - Fransevaart:De Kereltjes - RA propaan	Investering	Uitgaven	GG gebouw	4.410		4.410
	405310007 - Uitbreiden KDV Kereltjes/BS De Kleurdoos	Investering	Uitgaven	GG gebouw	2.233		2.233
	405310009 - Fransevaart: De Kereltjes - VC uitvoerin	Investering	Uitgaven	GG gebouw	14.852	11.340	3.513
	405310010 - Fransevaart: De Kereltjes - architect	Investering	Uitgaven	GG gebouw	165.770	165.770	
	405310016 - Fransevaart: De Kereltjes / Kleurdoos	Investering	Uitgaven	GG gebouw	932		932
	405310017 - Fransevaart: De Kereltjes - bemaling	Investering	Uitgaven	GG gebouw	2.354		2.354
	405310018 - Fransevaart:De Kereltjes - aanp nutsleid	Investering	Uitgaven	GG gebouw	5.387	5.387	
	405310020 - Fransevaart: De Kereltjes - bouwkost	Investering	Ontvangsten	Insubs Vlaams	923.946	923.946	
			Uitgaven	GG gebouw	2.875.517	2.270.244	605.273
	405310023 - Fransevaart: De Kereltjes - VC asbest	Investering	Uitgaven	GG gebouw	285		285
	405310030 - Fransevaart: De Kereltjes - meubilair	Investering	Uitgaven	GG meubilair	5.251	5.251	
PR40538 - Optimaliseren KDV De Boekenmolen	405380002 - Boekenmolen - expl via LDC	Investering	Uitgaven	GG roer erfgoed	472		472
	405380010 - Boekenmolen: ereloon architect	Investering	Uitgaven	GG gebouw	7.721	7.721	
	405380011 - Boekenmolen: ereloon vc nieuwbouw	Investering	Uitgaven	GG gebouw	986		986
PR40585 - Optimaliseren Bert Carlier	405850011 - Instituut Bert Carlier-veiligheidscoördi	Investering	Uitgaven	GG gebouw	1.352	1.352	
	405850012 - Instituut Bert Carlier-elem koelingstoo	Investering	Uitgaven	GG gebouw	7.438		7.438
	405850016 - Bert Carlier - asbestinventaris	Investering	Uitgaven	GG gebouw	508		508
	405850020 - Instituut Bert Carlier-bouwkost	Investering	Ontvangsten	Insubs Vlaams	220.378	220.378	
			Uitgaven	GG gebouw	5.489	5.489	
PR40587 - Renovatie keukens Hotelschool/CVO	405870010 - Hotelschool - ereloon architect	Investering	Uitgaven	GG gebouw	58.209	58.209	
	405870020 - Hotelschool - bouwkost	Investering	Uitgaven	GG gebouw	29.200		29.200
PR40625 - Realiseren DBFM Fabiolaan	406250001 - Fabiolaan - vergoeding Sogent	Investering	Uitgaven	GG gebouw	55.772	55.772	
	406250002 - Onderzoekskosten	Investering	Uitgaven	GG gebouw	4.765	4.765	
	406250035 - Grondruil	Investering	Uitgaven	GG terrein	796	796	
PR40626 - Realiseren DBFM Steenakker	406260001 - Steenakker/Ninove - vergoeding Sogent	Investering	Uitgaven	GG gebouw	106.131	10.521	95.611
	406260004 - Steenakker vergoeding sogent	Investering	Ontvangsten	Insubs Vlaams		180.130	
			Uitgaven	GG gebouw		350.618	
				GG gebouw lease	15.970.699	15.970.699	
	406260006 - Steenakker - ontwerper sloop	Investering	Uitgaven	GG gebouw	10.235		10.235
	406260008 - Steenakker vergoeding sogent (dl Ninove)	Investering	Uitgaven	GG gebouw	277.726	277.726	277.726
	406260010 - Steenakker aankoop droogkasten	Investering	Uitgaven	GG and mach	16.198		16.198
	406260016 - Steenakker - Asbestinventaris	Investering	Uitgaven	GG gebouw	2.582		2.582
	406260030 - Steenakker aankoop meubilair	Investering	Uitgaven	GG meubilair	125.251	87.223	38.028
	406260061 - Steenakker aankoop keukentoeistellen	Investering	Uitgaven	GG and mach	18.982	6.936	12.046
PR40799 - Optimaliseren De Piramide fase 3	407990005 - Optimaliseren De Piramide fase 3 studie	Investering	Uitgaven	GG gebouw	49.260		49.260
PR40835 - KDV en STIBO Domino	408350010 - KDV/BO Domino:studie	Investering	Uitgaven	GG gebouw	114.921	49.387	65.534
PR40861 - KDV Dampoort	408610010 - Erelonen architect	Investering	Uitgaven	GG gebouw	43.428	0	43.428
	408610011 - Erelonen veiligheidscoördinator	Investering	Uitgaven	GG gebouw	3.169		3.169
	408610018 - Consultancy DKV Dampoort	Investering	Uitgaven	GG gebouw	61		61
	408610020 - Bouwkost	Investering	Uitgaven	GG gebouw	660		660
PR41000 - DBFM Jef Crickstraat	410000001 - DBFM Jef Crickstraat	Investering	Uitgaven	GG gebouw	50.000	21.006	28.994
<b>OD10029 - Aanbod sportinfrastructuur</b>							
AC34474 - Sportinfrastructuur	344740000 - Infrastructuur sport	Investering	Uitgaven	Toegest subs nom	46.651	44.078	
	344740002 - Inbrengdossiers Sport TMVW	Financiering	Ontvangsten	PTV toegest len IGSV	280.768	280.768	
	34474000L - Infrastructuur	Investering	Uitgaven	Toegest subs nom	65.000	65.000	
	3447400PO - Voormalige portfoliowerking	Investering	Uitgaven	GG gebouw	690	690	
	3447400WB - Infrastructuur wijkbudget	Investering	Uitgaven	GG and mach	11.500	11.500	
AC35413 - Farys/TMVW	354130000 - Samenwerking sport Farys	Financiering	Ontvangsten	PTV toegest len IGSV	387.669	387.669	
		Investering	Uitgaven	Toegestane len IGSV	4.163.924	2.674.496	
				GG and mach lease		15.328	
				GG beb terr lease	10.365.948		
				GG gebouw lease		4.176.392	
				GG kantooruitr lease		6.140.152	
				GG meub lease		10.637	
				GG rollend mat lease		23.438	
PR40834 - Opwaarderen Watersportbaan	408340001 - Aanstellen ontwerper Wedstrijdoren	Investering	Ontvangsten	Insubs Vlaams	34.890	34.890	
			Uitgaven	GG gebouw	93.542	34.890	58.653
	408340003 - Begeleiding CREAT	Investering	Ontvangsten	Insubs Vlaams	17.541	17.541	
			Uitgaven	GG gebouw	58.451	17.541	40.910
	408340006 - Uitvoeren wedstrijdoren	Investering	Ontvangsten	Insubs Vlaams	306.281	306.281	
			Uitgaven	GG gebouw	1.122.783	306.281	816.502
	408340007 - Start & finishsysteem software	Investering	Ontvangsten	Insubs Vlaams	35.901	35.901	
			Uitgaven	Concessies&licenties	51.026	51.026	
				GG and mach	15.125	15.125	
<b>OD10030 - Slim gebruik culturele infrastructuur</b>							
AC34110 - Optimalisering culturele infrastructuur	341100000 - Infrastructuur cultuur	Financiering	Ontvangsten	PTV toegest len and	40.000	40.000	
		Investering	Uitgaven	GG and mach	629		
				GG roer erfgoed	173		
				Plannen&studies	1.245		
				Toegest subs nom	3.771.331	3.572.931	198.400
				Toegest subs nt nom	6.250	3.750	
PR40098 - Sint-Niklaaskerk restauratie	400980021 - Sint-Niklaaskerk:dakr.zuidelijke zijbeuk	Investering	Uitgaven	GG onroer erfgoed	109		109
PR40547 - DMG - ontwerp en bouw Designcenter	405470001 - Ontwerp en bouw Designcenter	Investering	Ontvangsten	Insubs EU	1.103.672	1.103.672	
				Insubs Vlaams	58.338	58.338	
				Uitgaven	GG onroer erfgoed	3.394.302	3.394.302
	405470005 - 2*Ontwerp en uitvoering nieuwe vleugel	Investering	Uitgaven	GG onroer erfgoed	67.040		67.040
	405470006 - 2*Restauratie historische gevel '92	Investering	Ontvangsten	Insubs Vlaams	10.163	10.163	
				Uitgaven	GG onroer erfgoed	32.549	32.549
	405470008 - 2*Inrichting inkomzone Hotel De Coninck	Investering	Ontvangsten	Insubs Vlaams	281.979	281.979	
				Uitgaven	GG onroer erfgoed	536.333	536.333
	405470009 - ADD1 - Werken thv koetspoort sas Leten	Investering	Ontvangsten	Insubs Vlaams	79.860	79.860	
				Uitgaven	GG onroer erfgoed	133.100	133.100
	405470010 - ADD2 - Inrichting Museum	Investering	Uitgaven	GG onroer erfgoed	356.000	228.434	127.566
	405470011 - ADD2 - Aanpas en optimal IT en beveilig	Investering	Uitgaven	GG onroer erfgoed	100.000		100.000
	405470012 - ADD2 - smart building en museum	Investering	Uitgaven	GG onroer erfgoed	243.250	156.637	86.613
	405470014 - ADD2 - studie circulaire steen	Investering	Uitgaven	GG onroer erfgoed	107.467		107.467
	405470015 - ADD2 - technieken HVAC nieuwe vleugel	Investering	Uitgaven	GG onroer erfgoed	387.650		387.650

	Budgetplaats	Soort	U/O	Rekening	Eindbudget	Aangerekend	Overdracht
PR40547 - DMG - ontwerp en bouw Designcenter	405470016 - ADD2 - smart museum en smart backbone	Investering	Uitgaven	GG onroer erfgoed	211.750		211.750
	405470017 - ADD3 - aanpassing raming agv aanpa bouw	Investering	Ontvangsten	Invsb EU	570.526	570.526	
				Invsb Vlaams	1.036.153	1.036.153	
				Uitgaven	GG onroer erfgoed	6.103.680	6.103.680
	405470018 - ADD3 - extra uitgave foci subs vleugel	Investering	Ontvangsten	Invsb Vlaams	356.286	356.286	
			Uitgaven	GG onroer erfgoed	1.285.924	1.190.584	95.340
PR40568 - Time Castle Gravensteen Hefboomproject	405680001 - Time castle : Erelonen ontwerp	Investering	Uitgaven	GG onroer erfgoed	249.611	63.230	186.382
	405680003 - Time castle: Voorbereidende werken	Investering	Uitgaven	GG onroer erfgoed	7.183		7.183
	405680004 - Time castle : Erelonen VC + EPB	Investering	Uitgaven	GG onroer erfgoed	3.500		3.500
PR40843 - Gevel Industriemuseum	408430002 - Industriemuseum - Studie stab. gevels	Investering	Uitgaven	GG gebouw	36.146	36.146	
	408430003 - Gevel Industriemuseum	Investering	Uitgaven	GG gebouw	898		898
PR40848 - Camerabewaking musea	408480002 - Plaatsing DMG - Nieuwe vleugel	Investering	Uitgaven	GG onroer erfgoed	134.000		134.000
OD10035 - Uitbouwen toonaangevende Fietsstad							
AC34855 - Realiseren fietsparkeren en -accommodati	348550100 - Realiseren van fietsparkeerplaatsen	Investering	Uitgaven	GG gebouw	229.850	157.629	
				GG terrein	138.424		
	348550200 - Realiseren van fietsaccommodatie	Investering	Uitgaven	GG and mach		2.391	
AC35195 - Samenwerken met Fietsambassade	351950000 - Samenwerken met Fietsambassade	Investering	Uitgaven	Toegest subs nom	230.976	230.703	
	3519500FT - Fietstaxi Fietsambassade	Investering	Uitgaven	Toegest invsubs IGSV	25.360		
				Toegest subs nom	24.462	25.360	
PR40679 - Hernieuwing fietstelpalen	406790001 - Fietstelsysteem	Investering	Uitgaven	GG infra wegen	10.237		10.237
OD10036 - Toegankelijk collectief vervoer							
AC35366 - Vervoersarmoede	353660000 - Vervoersarmoede	Investering	Uitgaven	Concessies&licenties		6.888	
				GG wegen	240.167	319.784	
				Vooruitbet Imm VA	14.720	52.374	
PR41079 - Systeem sociaal tarief mobiliteit	410790000 - Systeem sociaal tarief mobiliteit	Investering	Uitgaven	Concessies&licenties	14.095	14.095	
OD10037 - Gemotoriseerd verkeer							
AC34282 - Strategische studies rond circuleren	342820400 - Verkeerslichtenregeling	Investering	Uitgaven	Vooruitbet Imm VA	12.100		
	3428204PR - Uitrusten kruispunten met slimme camera	Investering	Ontvangsten	Invsb Vlaams	44.800		
				Vooruitbet Imm VA	77.440		
AC35368 - Beheren van dynamische toegang	353680004 - Deurwaarderskosten GAS BMO (België)	Investering	Uitgaven	GG infra wegen	55.000		
				GG kantooruitrusting	53.739	2.669	
AC35371 - Toepassingen real-time mobiliteitsdata	353710000 - Toepassingen real-time mobiliteitsdata	Investering	Ontvangsten	Invsb Vlaams	34.711		
				Concessies&licenties		31.349	
				Vooruitbet Imm VA	60.000		
PR40890 - Beheerpakket GAS4 fase 2	408900002 - Projectkost District 09	Investering	Uitgaven	Concessies&licenties	6.738	6.738	
OD10038 - Verkeersleefbaarheid: parkeeraanbod							
AC34805 - Realiseren en beheer/exploitatie van (fi	348050000 - Realiseren en beheer/exploitatie van (fi	Investering	Uitgaven	Concessies&licenties		25.698	
				GG gebouw	1.662.839	1.661.150	
				Plannen&studies	100.000		
	3480500LP - PG - Laadpalen	Investering	Uitgaven	GG gebouw	65.000	57.708	
	348050100 - PG - Vrijdagmarkt	Investering	Uitgaven	GG gebouw		1.614	
	348050300 - PG - Reep	Investering	Uitgaven	GG gebouw		38.800	
	348050600 - PG - Zuid	Investering	Uitgaven	GG gebouw	169.500	121.502	
AC34806 - Realiseren en beheer/exploitatie straatp	348060000 - Realiseren en beheer/exploitatie straatp	Investering	Uitgaven	Vooruitbet Imm VA	7.891		
	348060400 - The Loop	Investering	Uitgaven	GG gebouw		84.405	
				GG terrein	126.000	35.333	
	3480605PR - S01985 - Uitbreiden Trafiek MOB	Investering	Uitgaven	Concessies&licenties		20.898	
				Vooruitbet Imm VA	19.080		
AC34894 - Organiseren interne werking Mobiliteitsb	348940000 - Organiseren interne werking Mobiliteitsb	Investering	Uitgaven	Concessies&licenties		424.493	
				GG kantooruitrusting	554.254	385.312	
				Vooruitbet Imm VA	536.330		
	3489400IT - IVA Mobiliteitsbedrijf IT-toelage D09	Investering	Uitgaven	Concessies&licenties		400.680	
				Vooruitbet Imm VA	422.814		
PR40955 - Parkeercontrole met scanvoertuigen	409550001 - D09 - Opvolging	Investering	Uitgaven	Concessies&licenties	25.925	25.925	
OD10041 - Sociale economie							
ACD3700 - Cluster Strategie en Ondersteuning	D37000000 - Ondersteuning	Investering	Uitgaven	GG and mach	10.392		
ACD3717 - Cluster Horeca	D37170500 - De Stroom	Investering	Uitgaven	GG and mach	8.822	8.822	
ACD3720 - Cluster Bouw	D37200300 - Schrijnwerk	Investering	Ontvangsten	VKP GG and mach		500	
				Uitgaven	GG and mach	15.668	15.668
ACD3722 - Cluster Fiets	D37220000 - Cluster Fiets	Investering	Uitgaven	GG rollend materieel	23.579	23.579	
ACD3723 - Cluster Openbaar domein	D37230000 - Logistiek&Onderhoud	Investering	Uitgaven	GG rollend materieel	30.190	30.190	
ACD3724 - Cluster Schoonmaak	D37240000 - Cluster Schoonmaak	Investering	Uitgaven	GG rollend materieel	13.163	13.163	
PRD3761 - Verbouwing UCO DBSE en MAACT	D37610002 - Erelon architect verbouwingen UCO-site	Investering	Uitgaven	GG gebouw	153.977		153.977
	D37610005 - Bouwfase 00: hygiëne- en veiligheidswerk	Investering	Uitgaven	GG gebouw	242.392	242.046	1.279
OD10042 - Kwalitatieve toegankelijke kinderopvang							
AC34417 - Regisseren aanvragen kinderopvang	344170000 - Regisseren aanvragen kinderopvang	Investering	Uitgaven	Toegest subs nt nom	65.000	64.933	
OD10043 - Versterken Stedelijk Onderwijs Gent							
AC34433 - Inrichten van secundair onderwijs	344330000 - Inrichten van secundair onderwijs	Investering	Ontvangsten	Pref invsubs<1> Vlaa	278.549	278.549	
	3443302IT - SO Hotelschool Gent	Investering	Ontvangsten	Invsb Vlaams	60.826		
				GG and mach	89.883	89.883	
	3443306AT - SO Atheneum Wispelberg	Investering	Uitgaven	GG gebouw		5.665	
				GG kantooruitrusting	5.665		
AC34435 - Inrichten van deeltijds kunstonderwijs	3443502MA - DKO De Kunstbrug	Investering	Ontvangsten	Invsb Vlaams		23.750	
				Uitgaven	GG and mach	32.462	32.462
AC34436 - Inrichten van volwassenonderwijs	3443601VO - CVO Gent	Investering	Ontvangsten	VKP GG and mach		450	
				Uitgaven	GG and mach	22.614	22.614
AC34437 - Inrichten van een internaat	344370000 - Inrichten van een internaat	Investering	Ontvangsten	Pref invsubs<1> Vlaa		20.798	
AC34439 - Inrichten van basisonderwijs	3443911RB - BaO De Regenboog	Investering	Uitgaven	GG and mach	623		
				GG terrein	10.377	11.000	
AC34989 - Interne werking Stedelijk Onderwijs	3498900FO - Org int werking IVA Fietsen Onderwijs	Investering	Uitgaven	GG rollend materieel	15.571	4.832	
	3498900IW - Interne werking Stedelijk Onderwijs Gent	Investering	Uitgaven	GG and mach	66.431		
OD10044 - Leer- en leefomgeving							
AC34425 - Natuurwetenschappelijk museum	34425005T - Inrichten van een natuurwetenschappelijk	Investering	Ontvangsten	Invsb Vlaams	235.703		
				Uitgaven	GG and mach	235.703	
OD10045 - Actoren groeien, leren en onderwijs							
AC34401 - Organiseren interne werking Staf OND	3440100RV - Regeneerovens en Vaatwassers Staf	Investering	Uitgaven	GG and mach	10.000	6.319	
OD10047 - Re-integratie daklozen							
ACB1411 - Dakloosheid en precar verblijf	B14110000 - Dakloosheid en precar verblijf	Investering	Uitgaven	Toegest subs nom	40.000	40.000	
ACB1413 - Opvang & Oriëntatie daklozen	B14130001 - Plaatsen zonnepanelen Hostel 47 O&O	Investering	Uitgaven	GG gebouw	5.161	5.161	
PR40988 - Instapwoning Port Arthurlaan	409880001 - Port Arthurlaan - Voorbereidende werken	Investering	Uitgaven	GG gebouw	224	224	
	409880002 - Prt Athur - algemene bouwwerken	Investering	Ontvangsten	Invsb Vlaams	31.350	31.350	
				Uitgaven	GG gebouw	69.150	62.700
	409880003 - Port Arthurlaan - electr. keukentestell	Investering	Uitgaven	GG and mach	1.887	1.887	
				GG gebouw	1.837	1.837	
				GG meublair	1.201	1.201	

	Budgetplaats	Soort	U/O	Rekening	Eindbudget	Aangerekend	Overdracht
PR40988 - Instapwoning Port Arthurlaan	409880004 - Instapwoning P. Arthurln. bijkom. kosten	Investering	Uitgaven	GG gebouw	5.624	5.624	
PR41002 - woning Leebeek	410020002 - werken in kader van inrichting pand	Investering	Uitgaven	GG gebouw	29.739	28.854	885
<b>OD10050 - Integrale hulpverlening</b>							
ACC2110 - Dienstverlening WB Gent Noord	C21100002 - Zonnescreefs WB Gent Noord	Investering	Uitgaven	GG gebouw	8.254	8.254	
	C21100009 - Veiligheidsverlichting nr norm - Gent No	Investering	Uitgaven	GG gebouw	23.370	58.860	
	C21100010 - Plaatsing zonnepanelen WB Gent Noord	Investering	Uitgaven	GG gebouw	68.106	68.106	
ACC2210 - Dienstverlening WB Bloemekenswijk	C22100008 - Plaatsen zonnepanelen WB Bloemekenswijk	Investering	Uitgaven	GG gebouw	652	341	
	C22100009 - Aanpassen regeling vloerverwarming	Investering	Uitgaven	GG gebouw	3.382	3.382	
	C22100010 - Aanpassen balie + HVAC WB Bloemekenswijk	Investering	Uitgaven	GG gebouw	62.256	62.256	
ACC2310 - Dienstverlening WB Brugse Poort	C23100008 - Plaatsen zonnepanelen WB Brugse Poort	Investering	Ontvangsten	Invsubs Vlaams	12.379	5.716	
			Uitgaven	GG gebouw	12.612	11.433	
	C23100009 - Veiligheidsverlichting nr norm - Brugs p	Investering	Uitgaven	GG gebouw	51.231	51.231	
	C23100010 - Relightings naar LED WB Brugse Poort	Investering	Uitgaven	GG gebouw	72.543	72.543	
ACC2510 - Dienstverlening WB Sint-Amandsberg	C25100000 - Dienstverlening WB Sint-Amandsberg	Investering	Uitgaven	GG meubilair	15.536	15.536	
	C25100004 - Upgraden regeling HVAC WB SAB	Investering	Uitgaven	GG gebouw	27.607	27.607	
	C25100005 - Veiligheidsverlichting nr norm - St-Aman	Investering	Uitgaven	GG gebouw		53.489	
ACC2610 - Dienstverlening WB Nieuw Gent	C26100005 - Renovatie gevels WB Nieuw Gent	Investering	Uitgaven	GG gebouw	877	877	
	C26100006 - Relighting naar LED WB Nieuw Gent	Investering	Ontvangsten	Invsubs Vlaams	58.076	38.878	
			Uitgaven	GG gebouw	77.757	77.757	
	C26100007 - Schilderwerken nav waterin WB Nieuw Gent	Investering	Uitgaven	GG gebouw	605	605	
	C26100008 - Plaatsen zonnepanelen WB Nieuw Gent	Investering	Ontvangsten	Invsubs Vlaams		18.823	
			Uitgaven	GG gebouw	35.706	37.646	
<b>OD10051 - Basisbehoeften en uitputting rechten</b>							
ACC3900 - Financ hulpverlening	C99000000 - Financ hulpverlening	Financiering	Uitgaven	Toestaan betuiststel	223.895	917.003	
<b>OD10052 - Toegang zorg- en welzijnsvoorziening</b>							
ACI016 - Centrale keuken	I10160000 - Centrale keuken	Investering	Uitgaven	BM and mach	17.500	15.805	
ACJ5011 - Dienstverlening ldc De Boei	J50110008 - Herinrichten balie LDC De Boei	Investering	Uitgaven	GG gebouw	49.200	49.200	
	J50110009 - Opriswerken LDC De Boei	Investering	Uitgaven	GG gebouw	43.369	43.369	
ACJ5111 - Dienstverlening ldc De Horizon	J51110005 - Plaatsen brandwerende deuren	Investering	Uitgaven	GG gebouw		243	
ACJ5211 - Dienstverlening ldc De Waterspiegel	J52110006 - Vervangen brandcentrale	Investering	Uitgaven	GG gebouw	47	47	
	J52110010 - Relighting nr LED - ldc De Waterspiegel	Investering	Uitgaven	GG gebouw	6.913	6.913	
	J52110011 - Plaatsen zonnepanelen Waterspiegel	Investering	Uitgaven	GG gebouw	49.660	49.660	
ACJ5311 - Dienstverlening ldc De Regenboog	J53110000 - LDC De Regenboog Dienstverl en Zorg	Investering	Uitgaven	GG gebouw		7.803	
	J53110009 - Plaatsing 2 nieuwe ramen - De Regenboog	Investering	Uitgaven	GG gebouw		8	
	J53110010 - Relighting naar LED Regenboog	Investering	Ontvangsten	Invsubs Vlaams	9.767	3.618	
			Uitgaven	GG gebouw	9.767	7.236	
	J53110013 - Herinrichten balie LDC De Regenboog	Investering	Uitgaven	GG gebouw	22.086	22.086	
	J53110014 - Vervangen 4 Ramen - ldc De Regenboog	Investering	Uitgaven	GG gebouw	18.273	18.273	
	J53110015 - Upgraden regeling HVAC- LDC De Regenboog	Investering	Uitgaven	GG gebouw	27.383	27.383	
ACJ5411 - Dienstverlening ldc De Thuishaven	J54110009 - renovatie loft - ldc De Thuishaven	Investering	Uitgaven	GG gebouw		149	
ACJ5611 - Dienstverlening ldc Speltinck	J56110004 - Omgevingsaanleg ldc Speltinck	Investering	Uitgaven	GG terrein	1.339	1.339	
	J56110006 - Omgevingsaanleg ldc Speltinck - fwg.ohe	Investering	Uitgaven	GG gebouw	2.601	2.601	
				GG terrein	64.226	64.226	
	J56110007 - Plaatsen zonnepanelen LDC Speltinck	Investering	Ontvangsten	Invsubs Vlaams	6.233	2.345	
			Uitgaven	GG gebouw	6.233	4.689	
	J56110008 - Relighting afwerken - ldc Speltinck	Investering	Uitgaven	GG gebouw	26.418	26.418	
	J56110009 - Vervangen brandcentrale ldc Speltinck	Investering	Uitgaven	GG gebouw	39.357	39.357	
ACJ5711 - Dienstverlening ldc Ten Hove	J57110005 - Renovatie Hélène Maréchal	Investering	Uitgaven	GG gebouw		2.788	
	J57110006 - Aanpassingswerken flats	Investering	Uitgaven	GG gebouw	60.261	60.261	
	J57110010 - Plaatsen noodverlichting op norm	Investering	Uitgaven	GG gebouw	56.285	56.285	
	J57110011 - Injecteren wanden Begijnhofdries-H.Marcé	Investering	Uitgaven	GG gebouw	5.796	5.796	
ACJ5811 - Dienstverlening ldc Wibier	J58110007 - Relighting naar LED Wibier	Investering	Ontvangsten	Invsubs Vlaams	8.000	3.143	
			Uitgaven	GG gebouw	6.430	6.430	
	J58110009 - Plaatsen noodverlichting op norm/contain	Investering	Uitgaven	GG gebouw	10.625	10.625	
ACJ6011 - Dienstverlening ldc De Mantel	J60110004 - Plaatsen zonnepanelen LDC De Mantel	Investering	Uitgaven	GG gebouw	38.189	38.189	
ACK1112 - Beheer Antoniushof	K11120024 - Compartimentering stookplaats	Investering	Uitgaven	BM gebouw	14.073	14.073	
	K11120025 - Renovatie 1 flat - Antoniushof blok4	Investering	Uitgaven	BM gebouw	8.207	8.207	
ACK1114 - Beheer Sint-Amandsberg	K11140005 - Plaatsen WiFi in woningen	Investering	Uitgaven	BM gebouw	49.861	49.861	
	K11140014 - Heraanleg verharding - GAW Wibier	Investering	Uitgaven	BM gebouw	20.727	20.727	
	K11140015 - Vernieuwen branddetectie AW Wibier 47+49	Investering	Uitgaven	BM gebouw	64.982	64.982	
	K11140016 - Uitbreiden camerabewaking - AW 47	Investering	Uitgaven	BM gebouw	5.155	5.155	
ACK1115 - Beheer Zwijnaarde	K11150008 - Vernieuwen noodverlichting - Zonnetuin	Investering	Uitgaven	BM gebouw	37.992	37.992	
	K11150009 - Plaatsen zonnepanelen - GAW Zonnetuin	Investering	Uitgaven	BM gebouw	13.484	13.484	
ACK1116 - Regie wonen en zorg	K11160000 - Regie wonen en zorg	Investering	Ontvangsten	Invsubs provincie	450.000		
				Invsubs Vlaams	1.200.000		
			Uitgaven	GG gebouw	1.650.000		
ACW1010 - Woonomgeving zorg wzc Het Heiveld	W10100000 - WZC Het Heiveld	Investering	Uitgaven	BM gebouw	22.115		
	W10100002 - Legaat H.Van Damme - Groene Zorg Heiveld	Investering	Uitgaven	BM terrein	12.300	9.828	
	W10100014 - Installatie valbeveiliging	Investering	Uitgaven	BM gebouw	47.189	47.189	
	W10100016 - Renovatie kamers - WZC Het Heiveld	Investering	Uitgaven	BM gebouw	412.471	412.471	
	W10100019 - Renovatie kamers - WZC Heiveld - Forfait	Investering	Uitgaven	BM gebouw	414.741	414.741	
	W10100026 - Vervangen Toneelspots - Heiveld	Investering	Uitgaven	BM gebouw	16.472	16.472	
	W10100027 - Rolstoelvriendelijk maken onthaal Heivel	Investering	Uitgaven	BM gebouw	28.000	32.166	
	W1010002P - WZC Heiveld - Zonnepanelen	Investering	Uitgaven	BM gebouw	265.461	224.471	
ACW1110 - Woonomgeving zorg wzc De Liberteyt	W11100000 - WZC De Liberteyt	Investering	Uitgaven	BM rollend materieel	13.739	13.739	
	W11100013 - Aanpak waterinspeling kelder Liberteyt	Investering	Uitgaven	BM gebouw	20.016	20.016	
ACW1210 - Woonomgeving zorg wzc De Zonnebloem	W12100016 - Plaatsen dwaaldetectie WZC Zonnebloem	Investering	Uitgaven	BM med mach	28.251	28.251	
	W12100017 - Vernieuwen verwarming wzc De Zonnebloem	Investering	Uitgaven	BM gebouw	8.260	8.260	
	W12100018 - Uitvoeren schilderwerken - De Zonnebloem	Investering	Uitgaven	BM gebouw	13.084	13.084	
	W12100019 - Renovatie kamers - WZC De Zonnebloem	Investering	Uitgaven	BM gebouw	880	880	
ACW1310 - Woonomgeving zorg wzc De Vijvers	W13100000 - WZC De Vijvers	Investering	Uitgaven	BM med mach	24.939	13.437	
				BM meubilair	45.500	45.441	
	W13100007 - Aanpassingswerken aan personeelsresto	Investering	Uitgaven	BM gebouw		152	
ACW1410 - Woonomgeving zorg wzc Zuiderlicht	W14100000 - WZC Zuiderlicht	Investering	Uitgaven	BM and mach	7.000	6.991	
				BM gebouw	12.250		
				BM med mach	9.000		
PRW1160 - Erkenningen Liberteyt	W11600001 - Erelonen - Liberteyt	Investering	Uitgaven	BM gebouw	1.326	1.326	
PRW1260 - Erkenningen Zonnebloem	W12600001 - Erelonen - Zonnebloem	Investering	Uitgaven	BM gebouw	4.939	4.939	
<b>OD10053 - Gezond leven</b>							
ACI0000 - IW coordinatie ldc	J00000000 - Coördinatie LDC	Investering	Uitgaven	GG gebouw	16.711		
ACJ5510 - Activiteit + Ontmoeten ldc Vlaschaard	J55100003 - herinrichting balie - ldc Vlaschaard	Investering	Uitgaven	GG gebouw		177	
	J55100004 - Installatie Kitchenette - ldc Vlaschaard	Investering	Uitgaven	GG gebouw	10.291	10.291	
	J55100005 - Plaatsen airco - ldc de Vlaschaard	Investering	Uitgaven	GG gebouw	28.817	28.817	
ACJ5810 - Activiteit + Ontmoeten ldc Wibier	J58109902 - Aanpassen bar LDC Wibier	Investering	Uitgaven	GG gebouw		1.902	
ACJ5910 - Activiteit + Ontmoeten ldc de Knoop	J59100001 - Aanpassen bar en keuken - ldc De Knoop	Investering	Uitgaven	GG gebouw		39	
	J59100002 - Relighting naar LED - LDC De Knoop	Investering	Ontvangsten	Invsubs Vlaams	8.963		
			Uitgaven	GG gebouw	55		
<b>OD10054 - Kwetsbare Gentenaars ondersteunen</b>							
AC34520 - Beheren van het stedelijk opvanginitiat	345200000 - Beheren SOI	Investering	Ontvangsten	Invsubs fed	11.179	11.179	
			Uitgaven	GG gebouw	11.179	11.179	

	Budgetplaats	Soort	U/O	Rekening	Eindbudget	Aangerekend	Overdracht
<b>OD10056 - Gelijke kansen maatschappelijk kwetsbare</b>							
<b>PR40918 - Duurzame klasunit doortrekterterrein</b>	409180001 - Doortrekterterrein: ereloon ontwerper	Investering	Ontvangsten	Invsubs Vlaams	20.480	20.480	
			Uitgaven	GG gebouw	20.480	20.480	
	409180003 - Doortrekterterrein: VC	Investering	Ontvangsten	Invsubs Vlaams	1.773	1.773	
			Uitgaven	GG gebouw	1.773	1.773	
	409180004 - Doortrekterterrein: uitvoering werken	Investering	Ontvangsten	Invsubs Vlaams	643.302	643.302	
			Uitgaven	GG gebouw	643.302	643.302	
<b>OD10058 - Sport- en beweegaanbod</b>							
<b>PR40958 - Retopping kunstgras Henri Storyplein</b>	409580001 - Retopping kunstgras H. Storyplein uitvoe	Investering	Uitgaven	GG terrein	2.483	2.483	
<b>OD10060 - Jeugd(werk)initiatieven</b>							
<b>AC34063 - ondersteunen jeugd(welzijns)-werk</b>	340630000 - ondersteunen jeugd(welzijns)-werk	Financiering	Ontvangsten	PTV toegest len and	8.958	8.958	
	34063000W - Ondersteunen JW VZW Parochies Gent West	Investering	Uitgaven	Toegest subs nt nom	207.000	207.000	
	34063000E - Onderst Jeugdwerk - Lejo	Investering	Uitgaven	Toegest subs nt nom	85.715	85.715	
	34063000ME - Meisjes Chiroheem Lourdes	Investering	Uitgaven	Toegest subs nt nom	359.767	359.767	
	34063000PA - Sint-Paulus	Investering	Uitgaven	Toegest subs nt nom	207.000	207.000	
	34063000SO - Sogent	Investering	Uitgaven	Toegest invsubs AGB	30.000	30.000	
	34063000WK - Onderst Jeugdwerk - Werkingsmiddelen	Investering	Uitgaven	Toegest subs nom	1.403	1.403	
				Toegest subs nt nom	156.208	154.337	
<b>OD10061 - Beleving en toegankelijkheid musea</b>							
<b>AC34898 - Ondersteunen AGB Kunsten en Design</b>	348980000 - Ondersteunen AGB Kunsten en Erfgoed	Investering	Uitgaven	Toegest invsubs AGB	334.867	334.867	
	34898000IT - AGB K&D IT-toelage District09	Investering	Uitgaven	Toegest invsubs AGB	130.177	130.177	
<b>AC34899 - Ondersteunen AGB Erfgoed</b>	348990000 - Ondersteunen AGB Erfgoed	Investering	Uitgaven	Toegest invsubs AGB	67.489	66.489	
	34899000IT - AGB Erfgoed IT-toelage District09	Investering	Uitgaven	Toegest invsubs AGB	95.024	95.024	
<b>PR40881 - Restauratie Huis van Alijn</b>	408810001 - Studieopdracht tot def. ontwerp	Investering	Uitgaven	GG onroer erfgoed	191.544	191.544	
<b>OD10062 - Historische huizen als ontmoetingsplek</b>							
<b>PR40850 - Meeting infrastructuur Sint-Pietersabdij</b>	408500001 - Meeting infrastructuur SP Meub en Inter	Investering	Uitgaven	GG meubilair	23.107	23.107	
	408500002 - Meeting infrastructuur SP Mult en Tech	Investering	Uitgaven	GG onroer erfgoed	26.647	26.647	
	408500003 - Meeting infrastructuur SP Toeganke	Investering	Uitgaven	GG onroer erfgoed	1.374	1.374	
<b>OD10063 - Cultuurleven stad</b>							
<b>AC34109 - Kunst in Publieke Ruimte</b>	341090000 - Kunst in Publieke Ruimte	Investering	Uitgaven	GG onroer erfgoed	301.840	1.623	
<b>AC34115 - Ondersteunen De Centrale</b>	34115000IT - De Centrale IT-toelage District09	Investering	Uitgaven	Toegest subs nom	1.004	1.004	
<b>AC34119 - Ondersteunen Muziekcentrum De Bijloke</b>	34119000IT - Muziekcentrum De Bijloke IT-toelage D09	Investering	Uitgaven	Toegest subs nom	21.917	21.917	
<b>OD10064 - Bibliotheekwerking</b>							
<b>AC34085 - Bibliotheek / Krook</b>	340850000 - BIB/Exploitatie	Financiering	Ontvangsten	PTV toegest len and	771.675	771.675	
<b>AC34907 - Bibliotheek - interne werking</b>	349070002 - Bedrijfsvoering Bibliotheek - DT	Investering	Uitgaven	GG meubilair	29.000	27.044	
<b>PR40923 - Wijkbib infrastructuur 2030</b>	409230001 - Meubels en rekken	Investering	Uitgaven	GG meubilair	11.180	11.180	
	409230002 - Keuken	Investering	Uitgaven	GG meubilair	1.432	1.432	
	409230004 - Aanpassen balie	Investering	Uitgaven	Plannen&studies	2.420	2.420	
	409230005 - Self-service	Investering	Uitgaven	GG gebouw	3.073	574	2.499
				GG infra wegen	33.255	33.255	
<b>OD10065 - Evenwicht aanbod en draagkracht toerisme</b>							
<b>AC34960 - Produktontwikkeling</b>	34960000PO - Voormalige portfoliowerking	Investering	Uitgaven	GG gebouw	162.548		
<b>OD10066 - Evenementen markten en foren</b>							
<b>AC34460 - Uitleendienst en logistiek</b>	344600000 - Uitleenpunt en logistiek	Investering	Ontvangsten	VKP GG and mach		1.425	
			Uitgaven	GG and mach	18.422		
<b>OD10069 - Driesporenbeleid</b>							
<b>AC35147 - geïntegreerde aanpak vis probl</b>	35147000DE - Preventieproject door derden werking	Investering	Uitgaven	GG gebouw	9.099	9.099	
<b>OD10070 - Veiligheidszorg</b>							
<b>AC34778 - Politie</b>	34778000IT - Politiediensten IT-toelage District09	Investering	Uitgaven	Toegest invsubs POLI	13.108	13.108	
<b>AC35136 - Hulpverleningszone centrum</b>	351360000 - Brandweezone centrum	Investering	Uitgaven	Toegest invsubs BRWZ	3.678.671	3.678.671	
<b>OD10072 - Lokale stadsbrede participatieve praktijk</b>							
<b>AC35444 - burgerbegroting op maat van de wijk</b>	35444000PO - Portfoliowerking	Investering	Uitgaven	GG gebouw	39.416	39.416	
				Toegest subs nt nom	144.549	127.507	13.651
<b>OD10073 - Maatschappelijke uitdagingen in wijken</b>							
<b>AC34540 - Ontwikkelen van een stadsbrede gebiedsg</b>	34540000BB - Stadsbrede werking Burger Budget	Investering	Uitgaven	Toegest subs nt nom	145.390		
	34540000GW - Stadsbrede werking gebiedsgericht	Investering	Uitgaven	GG gebouw		7.543	
<b>PR40770 - Buurthuis Watersportbaan</b>	407700001 - Ontwerpteam - arch, techn, stad, EPB	Investering	Uitgaven	GG gebouw	24.289	20.558	3.730
	407700011 - Veiligheidscoördinatie Buurthuis	Investering	Uitgaven	GG gebouw	2.619	2.619	
	407700022 - Buurthuis Watersportbaan	Investering	Uitgaven	GG gebouw	5.437	5.437	
	407700023 - Aannemer	Investering	Uitgaven	GG gebouw	163.780	163.780	
	407700025 - Buurthuis Watersp. - Drinkwater	Investering	Uitgaven	GG gebouw	1.280	1.280	
	407700027 - Buurthuis Watersportbaan	Investering	Uitgaven	GG gebouw	4.945	4.945	
	407700031 - Buurthuis watersportbaan - wandrek	Investering	Uitgaven	GG meubilair	2.783	2.783	
<b>OD10076 - Spontaan digitaal</b>							
<b>AC34776 - District09</b>	347760000 - District09 Stedenfonds exploitatie	Investering	Ontvangsten	Invsubs Vlaams	90.399	24.921	
			Uitgaven	Concessies&licenties	3.659.401	2.119.365	
				GG kantooruitrusting	5.170.510	4.979.562	
	34776000EP - District09 evolutief productbeheer	Investering	Ontvangsten	Invsubs and entiteit	10.570	10.570	
			Uitgaven	Concessies&licenties	2.174.720	2.137.582	
	34776000IT - Fietsambassade IT-toelage District09	Investering	Uitgaven	Toegest subs nom	354.753	354.753	
	34776000PR - District09 projecten	Investering	Ontvangsten	Invsubs EU	216.744	137.372	
				Invsubs provincie	47.500	60.359	
				Invsubs Vlaams	691.829	757.203	
			Uitgaven	Concessies&licenties	6.774.179	6.633.287	
				GG kantooruitrusting	151.726		
				Vooruitbet Imm VA		52.973	
<b>ACQ1213 - District09</b>	Q12130000 - District09	Investering	Uitgaven	Concessies&licenties	1.403.227	650.480	
				GG kantooruitrusting	1.392.263	895.231	
	Q1213000EP - District09 evolutief productbeheer	Investering	Uitgaven	Concessies&licenties	195.949	274.907	
	Q1213000PR - District09 projecten	Investering	Ontvangsten	Invsubs EU	233.771	181.066	
				Invsubs fed	5.671		
			Uitgaven	Concessies&licenties	1.274.082	967.421	
				GG kantooruitrusting	12.286	4.908	
<b>OD10080 - Continu verbeteren</b>							
<b>AC34624 - Organisatie en veranderingsmanagement</b>	346240000 - Organisatie en veranderingsmanagement	Investering	Uitgaven	Vooruitbet Imm VA	22.096		
<b>AC35128 - niet verdeeld BD 106</b>	351280000 - niet verdeeld BD 106	Investering	Uitgaven	GG terrein	212.806		
	35128000AG - niet verdeeld - Agion	Investering	Ontvangsten	Invsubs Vlaams	194.487		
	35128000IK - Buffer budgetverhogende IKA	Investering	Ontvangsten	Invsubs Vlaams	2.097.191		
			Uitgaven	GG gebouw	2.169.967		
	35128000PO - niet verdeeld - investeringssubsidies	Investering	Ontvangsten	Invsubs Vlaams	981.124		

	Budgetplaats	Soort	U/O	Rekening	Eindbudget	Aangerekend	Overdracht
AC35128 - niet verdeeld BD 106	3512800MA - marge in u en o op invest	Investering	Uitgaven	GG gebouw	2.774		
AC21414 - niet verdeeld BD 106	214140000 - niet verdeeld BD 106	Investering	Ontvangsten	Invsubs Vlaams	500.000		
			Uitgaven	GG gebouw	201.354		
				IGSV te storten	1.488		
OD10083 - Financieel inzicht en bewustzijn							
AC34781 - Tussenkomsten in tekorten kerken	347810000 - Tussenkomsten in tekorten kerken	Investering	Uitgaven	Toegest invsubs ered	2.080.220	2.078.881	
AC35026 - Transacties ivm de openbare schuld	350260000 - Transacties ivm de openbare schuld	Financiering	Ontvangsten	OTN KI tlv bestuur	153.364.713	105.000.000	
				OTN leasing PPS	16.247.107	15.970.699	
			Uitgaven	NPA obligatie	10.000.000	10.000.000	
				PA KI tlv bestuur	71.415.746	71.497.329	
				PA PPS	424.528	426.295	
	350260004 - TMVW : Sport S-div onroerende leasing	Financiering	Ontvangsten	OTN leasing	10.365.948	10.365.948	
			Uitgaven	PA leasing	6.064.408	6.064.408	
			Uitgaven	PA leasing	17.201	17.201	
AC35118 - overige algemene financiering	350260005 - Balenmagazijn: canon	Financiering	Ontvangsten	Bijdr_schenk_nt op		1.460	
AC35132 - Beheer van regen- en afvalwater	351320000 - Beheer van regen- en afvalwater	Financiering	Ontvangsten	PTV toegest len IGSV	2.287.941	2.287.941	
AC35500 - Env 1 Alg bestuur & publieke dienstverle	355000000 - Portfolio enveloppe	Investering	Ontvangsten	Invsubs Vlaams	3.177		3.177
			Uitgaven	GG gebouw	457.266		457.266
AC35501 - Env 2 Openbaar domein, stadsontwikkeling	355010000 - Env 2 Openbaar domein, stadsontwikkeling	Investering	Ontvangsten	Invsubs Vlaams	4.946.457		4.946.457
			Uitgaven	GG gebouw	3.561.065		3.561.065
AC35502 - Env 3 Cultuur en vrije tijd	355020000 - Env 3 Cultuur en vrije tijd	Investering	Ontvangsten	Invsubs Vlaams	8.621.485		8.621.485
			Uitgaven	GG gebouw	2.195.243		2.195.243
AC35503 - Env 4 Lerens, onderwijs en kinderopvang	355030000 - Env 4 Lerens, onderwijs en kinderopvang	Investering	Ontvangsten	Invsubs Vlaams	1.664.094		1.664.094
			Uitgaven	GG gebouw	2.411.518		2.411.518
AC35504 - Env 5 Groen, milieu en klimaat	355040000 - Env 5 Groen, milieu en klimaat	Investering	Ontvangsten	Invsubs Vlaams	604.139		604.139
			Uitgaven	GG gebouw	786.730		786.730
AC35505 - Enveloppe 6 Ondernemen en werken	355050000 - Enveloppe 6 Ondernemen en werken	Investering	Ontvangsten	Invsubs Vlaams	2.361.037		2.361.037
			Uitgaven	GG gebouw	1.165.612		1.165.612
AC35506 - Env 7 Wonen	355060000 - Env 7 Wonen	Investering	Ontvangsten	Invsubs Vlaams	2.072.812		2.072.812
			Uitgaven	GG gebouw	2.162.152		2.162.152
AC35507 - Env 8 Mobiliteitsbedrijf	355070000 - Env 8 Mobiliteitsbedrijf	Investering	Ontvangsten	Invsubs Vlaams	635.124		635.124
			Uitgaven	GG gebouw	1.023.856		1.023.856
AC35552 - Env 1 Afgezonderde projecten	355520000 - Env 1 Afgezonderde projecten	Investering	Ontvangsten	Invsubs Vlaams	928.339		928.339
			Uitgaven	GG gebouw	1.129.293		1.129.293
AC21100 - Overige algemene fin	211000000 - Overige algemene fin	Investering	Uitgaven	BM gebouw	262.700		
AC21110 - thesauriebeheer	211100000 - thesauriebeheer	Investering	Uitgaven	IGSV te storten	496	1.488	
AC21112 - openbare schuld	211120000 - openbare schuld	Financiering	Ontvangsten	Vereff betuiststel	4.935		
			Uitgaven	And nt op voord noodk	16.019		
				PA KI tlv bestuur	1.638.029	1.638.029	
				Terugbet WC St-Amand	248.000	225.000	
				Terugbet WC Zwijnaa	231.000	231.000	
AC21410 - Env 1 Alg bestuur & publieke dienstverle	214100000 - Portfolio enveloppe	Investering	Uitgaven	GG gebouw	152.807		152.807
AC21411 - Env 7 Wonen	214110000 - Env 7 Wonen	Investering	Uitgaven	GG gebouw	93.382		93.382
AC21412 - Env 2 Openb dom, stadsontw, ruimtelijke	214120000 - Env 2 Openb dom, stadsontw, ruimtelijke	Investering	Ontvangsten	Invsubs Vlaams	3.550		3.550
			Uitgaven	GG gebouw	204.342		204.342
OD10085 - Stad van morgen							
AC34686 - FM Themageb. - bouw projectmgt	3468600PO - oudportfolio FAG - zonnepanelen	Investering	Ontvangsten	Invsubs Vlaams	4.409	3.667	
			Uitgaven	GG gebouw	90.878	16.203	
				GG onroer erfgoed	1.658		
	3468600PV - BW'22 & LEKP 2.0	Investering	Ontvangsten	Invsubs Vlaams		104.302	
			Uitgaven	GG gebouw	66.014	51.413	
				GG onroer erfgoed	55.000	52.889	
	3468600ZP - ZP-verplichting FAG	Investering	Uitgaven	GG gebouw	166.169	92.277	
AC35208 - FM Onderwijs - bouw projectmgt	352080000 - Bouwkundig projectmgt FM Onderwijs	Investering	Ontvangsten	Invsubs Vlaams	98.451	245.739	
			Uitgaven	GG gebouw	261.115	245.739	
	352080022 - Ventilatie dossier	Investering	Uitgaven	GG gebouw	136.187	131.913	
	352080023 - LED in Stadsgebouwen	Investering	Ontvangsten	Invsubs Vlaams	149.993	149.993	
			Uitgaven	GG gebouw	149.993	149.993	
	3520800PO - oudportfolio FEG - zonnepanelen	Investering	Uitgaven	GG gebouw	13.843	2.721	
	3520800ZP - ZP-verplichting FEG	Investering	Uitgaven	GG gebouw	299.658	167.910	
OD10086 - Verhogen kwaliteit patrimonium							
AC34701 - FM Themageb. - onderhoud EXPL	347010000 - FM Themageb. - onderhoud EXPL	Investering	Uitgaven	GG and mach	33.200		
AC35123 - FM Onderwijs - OH gebouwen INV	3512300A1 - Veiligheidscoördinatie: werken via raamc	Investering	Uitgaven	GG gebouw	3.744		
	3512300A2 - RC: optimalisatie speelplaatsen	Investering	Uitgaven	GG gebouw	134.681	134.681	
	3512300AC - Steenakker 250 - Asbestverwijdering	Investering	Ontvangsten	Invsubs Vlaams	34.421		
	3512300AL - ON050 - Milieu-audits / hemelwaterstudie	Investering	Uitgaven	GG gebouw	3.923	569	
	3512300AZ - Steenakker sloop internaatgebouw VC	Investering	Uitgaven	GG gebouw	844		
	3512300CL - RC vast opgestelde werktuigmachines	Investering	Uitgaven	GG gebouw	8.417	8.417	
	3512300F1 - RC aanpassingen en herstel zachte be	Investering	Uitgaven	GG gebouw	120.977	120.977	
	3512300F3 - RC aanpassingswerken aan binnenschri	Investering	Uitgaven	GG gebouw	111.727	104.113	
	3512300F4 - RC depan. en renov. brand, inbraak e	Investering	Uitgaven	GG gebouw	501.408	501.408	
	3512300F6 - RC beh en verw asbesth prod	Investering	Uitgaven	GG gebouw	92.565	92.565	
	3512300F7 - RC onderh en herst daken en goten	Investering	Ontvangsten	Invsubs Vlaams	50.873	54.085	
			Uitgaven	GG gebouw	170.491	170.491	
	3512300G3 - RC verv en uitbr LED-veiligheidsver	Investering	Uitgaven	GG gebouw	352.414	352.414	
	3512300GE - RC Schilderwerken onderwijs	Investering	Uitgaven	GG gebouw	236.627	236.627	
	3512300GH - RC Buitenschrijnwerk onderwijs	Investering	Uitgaven	GG gebouw	104.932	461.318	
	3512300L9 - RC Zonneweringen	Investering	Uitgaven	GG gebouw	61.409	61.409	
	3512300R7 - RC leveren en plaatsen gordijnen	Investering	Uitgaven	GG gebouw	16.986	16.986	
	3512300TE - RC automatische poorten en deuren	Investering	Uitgaven	GG gebouw	30.547	30.547	
	3512300VB - RC herstelling renov hvac- en sanit	Investering	Uitgaven	GG gebouw	228.418	228.418	
				GG onroer erfgoed	54.522	54.522	
	3512300VX - Compartmentg aan evacuatiwegen Zonnep	Investering	Uitgaven	GG gebouw	795		
	3512300VY - RC glas	Investering	Uitgaven	GG gebouw	10.679	10.679	
	3512300W2 - RC ontstoringen herstellingen elekt	Investering	Uitgaven	GG gebouw	229.118	229.118	
	3512300WM - Trappenhuis sprinkler en ventilatie	Investering	Uitgaven	GG gebouw	1.441	1.162	
	3512300VY - ON100 - Ondersteuning tekenwerk	Investering	Uitgaven	GG gebouw	22.352	22.352	
	3512300YG - KDV De Petteflet: Brandveiligheidswerken	Investering	Uitgaven	GG gebouw	2.474		
	3512300YQ - L Munichstr, Trappenhuis, afkoppelingswe	Investering	Uitgaven	GG wegen	68.833	68.833	
	3512300ZE - Bommelstraat stookplaats	Investering	Uitgaven	GG gebouw	1.011		
	3512300ZL - Ottogracht stookplaats	Investering	Uitgaven	GG gebouw	1.244		
	3512300ZM - Patrijsstraat stookplaats	Investering	Uitgaven	GG gebouw	1.332		
	3512300ZT - Wispelberg dak	Investering	Ontvangsten	Invsubs Vlaams	25.645		
	35123A102 - Baudelohof 2 - Inpandig sanitair	Investering	Uitgaven	GG gebouw	55.675	40.272	
	35123A201 - Kammerstraat 14: Stabiliteitsonderzoek a	Investering	Uitgaven	GG gebouw	938	938	
	35123A301 - De Felix - Deurlicenties toegangscontrol	Investering	Uitgaven	Vooruitbet Imm VA	71.232	71.232	
	35123A302 - De Felix - Onderhoudswerken	Investering	Uitgaven	GG gebouw	179.138	179.138	
	35123A702 - Kartuizerlaan: dakrenovatie VC	Investering	Uitgaven	GG gebouw	679	533	
	35123B301 - BO De Dulle Grietjes - VC omv. n KDV	Investering	Uitgaven	GG gebouw	913		
	35123B404 - De Vlieger: onderhoud fase 1 school binn	Investering	Uitgaven	GG gebouw	79.347	79.347	
	35123B407 - De vlieger - asbestverwijdering zolder	Investering	Ontvangsten	Invsubs Vlaams	111.600	68.184	
			Uitgaven	GG gebouw	97.406	97.406	
	35123B408 - De Vlieger - Schetsontwerp NIS-dossier	Investering	Uitgaven	GG gebouw	2.340	2.340	

Budgetplaats	Soort	U/O	Rekening	Eindbudget	Aangerekend	Overdracht
AC35123 - FM Onderwijs - OH gebouwen INV						
35123B410 - De Vlieger - Dakwerken	Investering	Ontvangsten	Insubs Vlaams	19.228	19.228	
		Uitgaven	GG gebouw	24.975	24.975	
35123B501 - FS Het Trappenhuis - Ventilatiesysteem	Investering	Ontvangsten	Insubs Vlaams	121.854	35.637	
35123B502 - FS Het Trappenhuis - plaatsen nieuwe iso	Investering	Uitgaven	GG gebouw	13.034	5.614	
35123B505 - FS Het Trappenhuis - Herstel geveldrager	Investering	Uitgaven	GG gebouw	1.815	925	
35123B701 - Hotelschool: inr. Labo-en wetenschapskla	Investering	Uitgaven	GG gebouw	9.571		
35123B702 - Hotelschool: VC inr.Labo&Wetenschapsklas	Investering	Uitgaven	GG gebouw	1.192		
35123B705 - Hotelschool - Tractebel studie stretch	Investering	Uitgaven	GG gebouw	10.708	10.708	
35123B802 - Hotelschool- lev.&plaatsen nieuwe liften	Investering	Ontvangsten	Insubs Vlaams	155.458	155.458	
35123B803 - Hotelschool LV - VC vernieuwen liften	Investering	Uitgaven	GG gebouw	1.556	1.556	
35123C210 - De Harp - Voorstel chloorinjectie	Investering	Uitgaven	GG gebouw	25.613	25.613	
35123C603 - De Boomgaard - VC brandveiligheidsw.	Investering	Uitgaven	GG gebouw	192		
35123C607 - De Boomgaard - Maatkast	Investering	Uitgaven	GG meubilair		11.891	
35123C901 - De Panda - VC relighting en branddetecti	Investering	Uitgaven	GG gebouw	1.027	1.027	
35123C902 - De Pande - Relighting	Investering	Ontvangsten	Insubs Vlaams	2.395	1.773	
35123D301 - V.Monckhovenstr in pandig sanitair	Investering	Uitgaven	GG gebouw	489		
35123D304 - V.Monckhovenstr - in pandig sanitair(uitv	Investering	Ontvangsten	Insubs Vlaams	9.541	9.541	
		Uitgaven	GG gebouw	4.419	4.419	
35123D307 - V.Monckhovenstr- VC optimalisatie STIBO	Investering	Uitgaven	GG gebouw	803		
35123D311 - Van Monckhovenstr. - Ontw. buitenruimte	Investering	Uitgaven	GG gebouw	26.015	7.913	
35123D400 - BS Het Kompas - studie brandveiligheid	Investering	Uitgaven	GG gebouw	7.411	7.411	
35123D501 - Grensstraat 202 - Verv. ramen en deuren	Investering	Ontvangsten	Insubs Vlaams	119.667	104.753	
		Uitgaven	GG gebouw	146.615	128.342	
35123D802 - De Dialoog - Dakwerken	Investering	Ontvangsten	Insubs Vlaams	5.549	5.549	
		Uitgaven	GG gebouw	51.379	51.379	
35123D804 - De Dialoog - studie heraanleg speelplaat	Investering	Uitgaven	GG gebouw	39.574	28.352	
35123D805 - De Dialoog - Bodemonderzoek speelplaats	Investering	Uitgaven	GG gebouw	4.564	4.564	
35123D806 - De Dialoog - Boomeffectenanalyse	Investering	Uitgaven	GG terrein	4.767	2.444	
35123D902 - De Dolfijntjes - vernieuwen vloer inkom	Investering	Uitgaven	GG gebouw	21.267	21.267	
35123E107 - B Carlier - slopen best paviljoen	Investering	Uitgaven	GG gebouw	350		
35123E202 - Het Tandwiel - ontwerp buitenruimte	Investering	Uitgaven	GG gebouw	944		
35123E303 - De stadspoort_optim.buitenruimte	Investering	Ontvangsten	Insubs Vlaams	104.297		
		Uitgaven	GG gebouw	143.834	4.926	
35123E305 - De Stadspoort - Bodemonderzoek	Investering	Uitgaven	GG gebouw	3.464	3.464	
35123E306 - De Stadspoort - VC heraanleg speelplaats	Investering	Uitgaven	GG gebouw	1.493	662	
35123E502 - Wispelberg - VC stookplaatsrenovatie	Investering	Uitgaven	GG gebouw	2.210		
35123E505 - Nog te gebruiken	Investering	Uitgaven	GG gebouw	10.190	10.190	
35123E802 - Bargiekaai 1 - Afbraakwerken	Investering	Uitgaven	GG gebouw	16.294	16.294	
35123E804 - Bargiekaai 1 - Relighting en verv. plafo	Investering	Ontvangsten	Insubs Vlaams	68.517	68.517	
		Uitgaven	GG gebouw	134.407	134.407	
35123E805 - Bargiekaai 1 - Branddetectie	Investering	Ontvangsten	Insubs Vlaams	34.243	34.243	
		Uitgaven	GG gebouw	64.119	64.119	
35123E806 - Bargiekaai 1 - Binnenschrijnwerk	Investering	Ontvangsten	Insubs Vlaams	28.835	28.835	
		Uitgaven	GG gebouw	52.865	52.865	
35123E807 - Bargiekaai 1 - Dakwerken	Investering	Ontvangsten	Insubs Vlaams	63.759	63.759	
		Uitgaven	GG gebouw	112.630	185.735	
35123F102 - De Feniks - sanitaire cabines	Investering	Uitgaven	GG gebouw	3.503		
35123F105 - De Feniks - Analyse asfalt	Investering	Uitgaven	GG gebouw	242	242	
35123F106 - De Feniks - Studie vern. speelplaats	Investering	Uitgaven	GG gebouw	9.922	5.241	
35123F401 - Het Eiland: dakrenovatie	Investering	Uitgaven	GG gebouw	1.053		
35123F502 - De Letterdoos - Algemene bouwwerken	Investering	Ontvangsten	Insubs Vlaams		233.271	
		Uitgaven	GG gebouw	209.736	365.811	
35123F503 - De Letterdoos - Werken branddetectie	Investering	Ontvangsten	Insubs Vlaams	54.894	54.894	
		Uitgaven	GG gebouw	89.755	78.420	
35123F504 - De Letterdoos - Werken HVAC	Investering	Ontvangsten	Insubs Vlaams		32.870	
		Uitgaven	GG gebouw	44.652	44.652	
35123F505 - De Letterdoos - Werken relighting	Investering	Ontvangsten	Insubs Vlaams	73.105	73.105	
		Uitgaven	GG gebouw	133.318	104.435	
35123F506 - De Letterdoos - VC renovatiewerken	Investering	Uitgaven	GG gebouw	2.517	1.252	
35123G301 - Westerhem - Werken speelplaats	Investering	Ontvangsten	Insubs Vlaams	80.565	80.143	
		Uitgaven	GG gebouw	80.565	80.143	
35123G302 - Westerhem - VC werken speelplaats	Investering	Uitgaven	GG gebouw	1.130	624	
35123G600 - De Regenboog: ontwerp buitenruimte	Investering	Uitgaven	GG gebouw	27.872	23.163	
35123G602 - De Regenboog - Hoogspanningscabine	Investering	Ontvangsten	Insubs Vlaams	100.871	92.368	
		Uitgaven	GG gebouw	148.974	136.627	
35123G605 - De Regenboog - Heraanleg buitenruimte	Investering	Ontvangsten	Insubs Vlaams	199.059	199.059	
		Uitgaven	GG terrein	365.218	365.218	
35123G606 - De Regenboog - VC renovatie sanitair	Investering	Uitgaven	GG gebouw	452	411	
35123G701 - De Kastanje internaat: vernieuwing slot	Investering	Uitgaven	GG gebouw	6.948		
35123G801 - Ereloon omgevingsaanleg Groen Drieske	Investering	Uitgaven	GG gebouw	13.496	7.516	
35123G802 - Voordries 31 - VC sloop klaslokale	Investering	Uitgaven	GG gebouw	2.458		
35123G803 - Voordries 31 - opmaak sloopopvolgingspla	Investering	Uitgaven	GG gebouw	1.272		
35123G810 - Voordries 31 - Staalname bodemk. dienst	Investering	Uitgaven	GG gebouw	1.476	1.476	
35123G812 - Voordries 31 - Verplaatsen septische put	Investering	Uitgaven	GG gebouw	31.305	31.305	
35123G813 - Voordries 31 - Plaatsen verzoringsmeub.	Investering	Uitgaven	GG gebouw	13.535	13.535	
35123H101 - Maaltebruggestraat: Sloop en nieuwbouw o	Investering	Uitgaven	GG gebouw	197	197	
35123H302 - De Toverberg: Opmaak haalbaarheidsstudie	Investering	Uitgaven	GG gebouw	9.075	9.075	
35123H303 - De Toverberg - Isolatie daken	Investering	Ontvangsten	Insubs Vlaams	132.974		
35123H304 - Schoolstraat 27-29 - Rioleringsonderzoek	Investering	Uitgaven	GG terrein	32.624	32.624	
35123H308 - Schoolstraat 27-29 - 2 branddeuren	Investering	Ontvangsten	Insubs Vlaams		7.957	
		Uitgaven	GG gebouw	11.758	10.333	
35123H400 - Henri D'haese - Studie energetische ren.	Investering	Uitgaven	GG gebouw	28.742	28.742	
35123H401 - Henri D'haese - VC energetische ren.	Investering	Uitgaven	GG gebouw	2.330		
35123H403 - Henri D'haese - Energetische renovatie	Investering	Ontvangsten	Insubs Vlaams	1.131.172	595.731	
		Uitgaven	GG gebouw	1.154.441	1.154.440	
35123H404 - Tweekapellenstraat 38 - Mat. rozassen	Investering	Uitgaven	GG gebouw	554	554	
35123I901 - Hippoliet Lammensstraat 6-10 - aanpassin	Investering	Uitgaven	GG gebouw	1.397	1.397	
35123I903 - Hippoliet Lammensstr 6-10 - VC pl. Mezzan	Investering	Uitgaven	GG gebouw	592		
35123J502 - De Campagne: nutsleidingen	Investering	Uitgaven	GG gebouw	738		
35123K103 - Steenakker 250: douches en plafonds	Investering	Uitgaven	GG gebouw	1.879	1.879	
35123K203 - Kunstencampus: VC inr. Labo&Wetenschapsk	Investering	Uitgaven	GG gebouw	1.446	1.446	
35123K205 - Kunstencampus: Inrichten labo- en wetens	Investering	Ontvangsten	Insubs Vlaams	101.329	100.350	
		Uitgaven	GG gebouw	251.604	251.604	
35123K208 - SKI - veiligheidscoördinatie restauratie	Investering	Uitgaven	GG gebouw	572	572	
35123K210 - SKI - studie renovatie kelder	Investering	Uitgaven	GG gebouw	17.536	17.536	
35123K211 - SKI - Renovatie brandveiligheid	Investering	Uitgaven	GG gebouw	15.048	15.048	
35123K212 - SKI - Plaatsing gasteller	Investering	Uitgaven	GG gebouw	1.073	1.073	
35123K213 - SKI - Studie haalbaarheid PV-panelen	Investering	Uitgaven	GG gebouw	4.204	4.204	
35123K214 - SKI - VC renovatiewerken gewelven	Investering	Uitgaven	GG gebouw	2.148	270	
35123K602 - Neermeerskaai 2 - Dakwerken	Investering	Ontvangsten	Insubs Vlaams	126.132	126.132	
		Uitgaven	GG gebouw	169.400	169.400	
35123K901 - Kammerstraat 10 - Brandwerende bekleding	Investering	Uitgaven	GG onroer erfgoed	9.919		
35123L702 - Offerlaan 3 - Renov. dak en binnenafwerk	Investering	Ontvangsten	Insubs Vlaams		17.550	
		Uitgaven	GG gebouw	81.353	81.353	
35123L703 - Offerlaan 3 - Brandtrap	Investering	Uitgaven	GG gebouw	18.469	18.469	
35123L901 - Jozef II-straat 69 - Vochtbehandeling	Investering	Uitgaven	GG gebouw	6.300	6.300	

	Budgetplaats	Soort	U/O	Rekening	Eindbudget	Aangerekend	Overdracht	
AC35123 - FM Onderwijs - OH gebouwen INV	35123N501 - Martelaarslaan 13 - FSE screening	Investering	Uitgaven	GG gebouw	14.702	14.702		
	35123N502 - Martelaarslaan 13 - Rioleringsonderzoek	Investering	Uitgaven	GG terrein	35.747	35.747		
	35123N504 - Martelaarslaan 13 - Afkoppelingsstudie	Investering	Uitgaven	GG gebouw	4.657	4.657		
	35123N601 - Martelaarslaan 15 - VC ren. san blok 16	Investering	Uitgaven	GG gebouw	720	506		
	35123N602 - Het Spectrum - Renovatie sanitaire blok	Investering	Ontvangsten	Invsubs Vlaams	50.078	50.078		
				Uitgaven	GG gebouw	114.480	114.287	
	35123N801 - Neermeerskaai 1 - Opmaak sloopvolgings	Investering	Uitgaven	GG gebouw	3.872			
	35123N802 - Neermeerskaai 1 - VC sloop loods	Investering	Uitgaven	GG gebouw	1.897			
	35123N901 - Neermeerskaai 1A - Dakwerken	Investering	Ontvangsten	Invsubs Vlaams	123.452	123.452		
				Uitgaven	GG gebouw	224.568	224.568	
	35123N902 - Neermeerskaai 1A - Vern. plafond en verl	Investering	Uitgaven	GG gebouw	95.400	85.194		
	35123G809 - Voordries 31 - Wegnemen elektr. teller	Investering	Uitgaven	GG gebouw	336			
	35123B409 - De Vlieger - VC dakwerken	Investering	Uitgaven	GG gebouw	514			
	35123G303 - Westherem - Risicoanalyse speelplaats	Investering	Uitgaven	GG terrein	787			
	35123D803 - De Dialog - VC werken speelplaats	Investering	Uitgaven	GG gebouw	1.200			
	35123G805 - Voordries 31 - VC werken	Investering	Uitgaven	GG gebouw	1.210			
	35123D312 - Van Monckhovenstr. - Risicoanalyse	Investering	Uitgaven	GG terrein	1.694			
	35123G807 - Voordries 31 risico-analyse	Investering	Uitgaven	GG terrein	1.694			
	35123E808 - Bargiekaai 1 - VC ren. brandveiligheid	Investering	Uitgaven	GG gebouw	2.184			
	35123G603 - De Regenboog - VC buiten, ren.sanitair	Investering	Uitgaven	GG gebouw	2.666			
	35123G808 - Voordries 31 - Nieuwe elektrische meter	Investering	Uitgaven	GG gebouw	4.693			
	35123N503 - Martelaarslaan 13 - Betononderzoek	Investering	Uitgaven	GG gebouw	6.366			
	3512300A3 - Pleisterwerken wanden en plafonds	Investering	Uitgaven	GG gebouw	10.082			
	35123E803 - Bargiekaai 1 - Nieuwe radiatoren	Investering	Uitgaven	GG gebouw	10.765			
	35123G806 - Voordries 31 - Nieuwe tellermodule	Investering	Uitgaven	GG gebouw	12.931			
	35123K215 - SKI - Rest. metselwerk gewelven	Investering	Ontvangsten	Invsubs Vlaams	144.281			
	351240000 - onderhoud MOK FM Themagebouwen	Investering	Ontvangsten	Invsubs Vlaams	31.818			
				Uitgaven	GG gebouw	31.818		
	3512400A6 - Kiosk Citadelpark: restauratie	Investering	Ontvangsten	Invsubs Vlaams	8.388			
	3512400AE - Spaanse Gouverneurswoning - Dak- en geve	Investering	Uitgaven	GG onroer erfgoed	30.250	14.617		
	3512400AI - Designmuseum - Dakwerken	Investering	Uitgaven	GG onroer erfgoed	2.000			
	3512400AK - Designmuseum - Rest. Gevels binnentu	Investering	Ontvangsten	Invsubs Vlaams	159.744			
				Uitgaven	GG onroer erfgoed	134.340	134.340	
	3512400AL - Groot Vleeshuis - Instandhoudingswerken	Investering	Uitgaven	GG onroer erfgoed	4.840	4.840		
	3512400AX - RC giet-en smeedijzer + natuursteen	Investering	Ontvangsten	Invsubs Vlaams		16.416		
				Uitgaven	GG gebouw	10.857	10.857	
					GG onroer erfgoed	57.116	57.116	
					GG terrein	18.725	18.725	
	3512400B0 - RC herstellen kerkhofmuren en hekwer	Investering	Uitgaven	GG onroer erfgoed	895	895		
	3512400B1 - RC hertellen grafkelders	Investering	Uitgaven	GG gebouw	22.057	22.057		
					GG onroer erfgoed	41.225	41.225	
					GG terrein	12.080	12.080	
3512400B3 - RC buitenschrijnwerk aluminium	Investering	Uitgaven	GG gebouw	86.846	86.846			
3512400BC - BC Muide - Renovatie ontmoetingszaal	Investering	Uitgaven	GG gebouw	5.906	5.906			
3512400BF - De Stroom - Dak- en gevelrenovatie	Investering	Uitgaven	GG gebouw	5.090	5.090			
3512400BH - RC standbeelden/gedenkplaten in brons	Investering	Uitgaven	GG gebouw	67.883	11.561			
3512400BL - Caermersklooster - VC dakwerken	Investering	Uitgaven	GG onroer erfgoed	918	701			
3512400BT - Caermersklooster - Rest. bedaking	Investering	Ontvangsten	Invsubs Vlaams		64.215			
			Uitgaven	GG onroer erfgoed	115.804	115.804		
3512400BV - Trap St Pieters-Restauratie trap werken	Investering	Ontvangsten	Invsubs Vlaams	238.181				
3512400C5 - Open Huis Mariakerke - Restauratie dak	Investering	Uitgaven	GG gebouw	241.794	241.794			
3512400C7 - Belfort - VC vernieuwe branddetectie	Investering	Uitgaven	GG onroer erfgoed	619				
3512400CA - Rabottorentjes - VC herstellingswerken	Investering	Uitgaven	GG onroer erfgoed	709	709			
3512400CB - Stadhuis - VC verbindingvolume	Investering	Uitgaven	GG onroer erfgoed	1.623	1.623			
3512400CC - Hotel D'hane - VC stabiliteitswerken	Investering	Uitgaven	GG onroer erfgoed	1.004	801			
3512400CG - Rabottorentjes - Herstellingswerken	Investering	Ontvangsten	Invsubs Vlaams	41.025				
			Uitgaven	GG onroer erfgoed	21.437	21.437		
3512400CI - RC Inbraakdetectie	Investering	Uitgaven	GG gebouw	19.481	7.046			
				GG onroer erfgoed	99.857	74.019		
3512400CK - Hotel d'Hane Steen. - Vooronderzoeken	Investering	Ontvangsten	Invsubs Vlaams	43.688	29.447			
			Uitgaven	GG onroer erfgoed	160.367	126.466		
3512400CM - De Centrale - Energ. renov. gebouwschil	Investering	Uitgaven	GG onroer erfgoed	102.175	102.175			
3512400CO - StBaafsabdij-instandh.werken - ontwerp	Investering	Uitgaven	GG onroer erfgoed	54.345	25.871			
3512400CR - Borluut - Rest. daken kasteel en koetshu	Investering	Ontvangsten	Invsubs Vlaams		148.042			
			Uitgaven	GG onroer erfgoed	528.469	448.305		
3512400CS - Kina - VC werken gevel en schrijnwerk	Investering	Uitgaven	GG onroer erfgoed	2.512	2.512			
3512400CT - Stadhuis - VC werken gevel en schrijnwer	Investering	Uitgaven	GG onroer erfgoed	1.534	1.534			
3512400CW - Hotel VD Haeghen - VC restaur. achtergev	Investering	Uitgaven	GG onroer erfgoed	1.298	1.298			
3512400CY - Spaanse Gouverneurswoning - aanpassingsw	Investering	Uitgaven	GG onroer erfgoed	906	906			
3512400CZ - St-Antonius Meulestede - VC ondrh. werke	Investering	Uitgaven	GG terrein	236	236			
3512400D0 - Hotel d'Hane Steenhuyse - VC goot en dak	Investering	Uitgaven	GG onroer erfgoed	1.212	472			
3512400D3 - vzw Kunst(H)art/Buurthuisje - studieopdr	Investering	Uitgaven	GG gebouw	9.435	9.435			
3512400D4 - kasteel Borluut - VC dakrestauratie	Investering	Uitgaven	GG onroer erfgoed	2.796	944			
3512400D6 - STAM - werken PTI- en brandregelgeving	Investering	Uitgaven	GG onroer erfgoed	87.622	77.215			
3512400D7 - Botestraat 100A - opmaken SOP	Investering	Uitgaven	GG gebouw	545	545			
3512400DA - Floraliënhal - Rioleringsonderzoek	Investering	Uitgaven	GG gebouw		17.616			
3512400DC - Kasteel Borluut - VC helling	Investering	Uitgaven	GG onroer erfgoed	3.630	388			
3512400DG - Caermersklooster - Studie rest. gevels	Investering	Uitgaven	GG onroer erfgoed	27.500	29.892			
3512400DH - Botestraat 100A - Afbraak loods	Investering	Uitgaven	GG gebouw	41.893	41.893			
3512400DK - Spinnerij J. de Hemptinne - Rest. kaaimu	Investering	Ontvangsten	Invsubs Vlaams		70.217			
			Uitgaven	GG onroer erfgoed	117.463	117.463		
3512400DM - Bijlokekaai - Riothermie	Investering	Ontvangsten	Invsubs Vlaams		12.458			
			Uitgaven	Vooruitbet Imm VA	12.458	12.458		
3512400DN - Standaardsite - Aanpassingswerken muur	Investering	Uitgaven	GG gebouw	8.597	8.597			
3512400DO - Sint-Pietersabdij - Verv. dorpel + natuu	Investering	Uitgaven	GG onroer erfgoed	55.650	55.650			
3512400DQ - RC Herstellen vrijstaande muren	Investering	Uitgaven	GG gebouw	31.311	31.311			
				GG onroer erfgoed	30.403	30.403		
3512400DS - Botestraat - VC sloopwerken	Investering	Uitgaven	GG gebouw	152	152			
3512400DT - Hotel Vander Haeghen - Gevelarmaturen	Investering	Uitgaven	GG onroer erfgoed	9.983	9.983			
3512400DU - Maaltebruggepark - VC sloopwerken	Investering	Uitgaven	GG gebouw	270	270			
3512400DV - Caermersklooster - Onderhoudswerken	Investering	Uitgaven	GG onroer erfgoed	17.083	17.083			
3512400DW - Nieuwevaart 153 - VC werken	Investering	Uitgaven	GG gebouw	236	236			
3512400DZ - Frans De Mildreef 21 - VC sloopwerken	Investering	Uitgaven	GG gebouw	152	152			
3512400E0 - Zwarte Doos - VC PTI-aanpassingen	Investering	Uitgaven	GG gebouw	357	357			
3512400E1 - Stadskantoor - VC dakwerken	Investering	Uitgaven	GG gebouw	468	468			
3512400E3 - Yachtdreef 2 - VC herstel riolering + vl	Investering	Uitgaven	GG gebouw	357	357			
3512400E4 - Baarledorpstraat 90 - Herstellen muur	Investering	Uitgaven	GG gebouw	8.455	8.455			
3512400E5 - Sint-Baafsabdij - instandhoudingswerken	Investering	Uitgaven	GG onroer erfgoed	7.363	617			
3512400E6 - Caermersklooster - VC rest. gevels	Investering	Uitgaven	GG onroer erfgoed	617	617			
3512400E7 - RC - Stadhuis - Schilderwerken	Investering	Ontvangsten	Invsubs Vlaams		38.982			
			Uitgaven	GG onroer erfgoed	128.406			
3512400E8 - RC - Herstellen beelden Citadelpark	Investering	Ontvangsten	Invsubs Vlaams		7.157			
			Uitgaven	GG onroer erfgoed	24.775	13.201		
3512400E9 - Godshuizenlaan 2 - Herstellingswerken	Investering	Uitgaven	GG onroer erfgoed	9.583	9.583			
3512400EB - Nieuwevaart - Instandh. Manchester	Investering	Uitgaven	GG onroer erfgoed	55.000	54.402			
3512400EG - Stadskantoor - Stoelen	Investering	Uitgaven	GG meubilair	18.731	18.731			

	Budgetplaats	Soort	U/O	Rekening	Eindbudget	Aangerekend	Overdracht	
AC35124 - FM Themageb. - OH beleidsgeb. INV	3512400EH - Stadskantoor - Tafels + karren	Investering	Uitgaven	GG meubilair	13.665	13.665		
	3512400EM - Stadhuis - Gevelwerken	Investering	Uitgaven	GG onroer erfgoed	18.697	18.697		
	3512400EN - Designmuseum - Herstel plankenvloer	Investering	Uitgaven	GG onroer erfgoed	5.957	5.957		
	3512400EO - Hof van Ryhove - Stabiliteitswerken	Investering	Uitgaven	GG onroer erfgoed	20.243	7.612		
	3512400F3 - RC aanpasw binnenschrijn	Investering	Uitgaven	GG gebouw	62.398	34.255		
					GG onroer erfgoed	65.734	63.054	
	3512400F4 - RC depa. en renov. brand	Investering	Uitgaven	GG gebouw	236.216	205.168		
					GG onroer erfgoed	325.235	325.235	
	3512400F6 - RC beh en verw asbesth prod	Investering	Uitgaven	GG gebouw	25.000	24.019		
					GG onroer erfgoed	25.000		
	3512400F7 - RC onderh herst daken go	Investering	Uitgaven	GG gebouw	44.505	44.505		
					GG onroer erfgoed	96.913	96.913	
	3512400G1 - RC onderhoud liftinstallaties	Investering	Uitgaven	GG onroer erfgoed	77.546	77.546		
	3512400G3 - RC verv LED-veiligheidsverl	Investering	Uitgaven	GG gebouw	183.726	331.956		
					GG onroer erfgoed	289.658	289.658	
	3512400GB - RC afsluiting & hekwerk beleidsgeb	Investering	Uitgaven	GG onroer erfgoed	13.328	13.328		
	3512400GE - RC Schilderwerken beleidsgeb	Investering	Uitgaven	GG gebouw	132.818	132.818		
					GG onroer erfgoed	225.302	270.883	
	3512400GH - RC Buitenschrijnwerk beleidsgeb	Investering	Uitgaven	GG onroer erfgoed	292.448	292.448		
	3512400Q4 - Kasteel Borluut - beheersplan + werken	Investering	Uitgaven	GG onroer erfgoed	69.515	60.790		
	3512400TB - Beheersplan en werken d'Hane Steenhuyze	Investering	Uitgaven	GG onroer erfgoed	16.432	16.432		
	3512400TE - RC automatische poorten en deuren	Investering	Uitgaven	GG onroer erfgoed	13.571	13.571		
	3512400VA - RC installaties toegangsbeheer	Investering	Uitgaven	GG gebouw	62.318	62.318		
					GG onroer erfgoed	103.965	103.965	
	3512400VB - RC herstelling renov hvac- en sanit	Investering	Uitgaven	GG gebouw	4.900	269.321		
					GG onroer erfgoed	295.939	295.939	
	3512400VO - Sint-Pietersabdij: opmaak beheerspla	Investering	Ontvangsten	Insubs Vlaams	1.368			
	3512400VT - Caermersklooster - PTI	Investering	Ontvangsten	Insubs Vlaams	661.840	99.264		
					GG onroer erfgoed	538.912		
	3512400W2 - RC ontstoringen herstellingen elekt	Investering	Uitgaven	GG gebouw	470.206	470.206		
					GG onroer erfgoed	65.948	65.948	
	3512400WC - RC UPS installaties	Investering	Uitgaven	GG onroer erfgoed	2.306	2.306		
	3512400XD - RC onderhoud&I-werken monumenten	Investering	Ontvangsten	Insubs Vlaams		7.903		
					GG gebouw	17.596	17.596	
					GG onroer erfgoed	539.441	506.598	
	3512400XS - BC Muide - Renovatie ontmoetingszaal	Investering	Uitgaven	GG gebouw	1.284	1.284		
	3512400XX - Stadhuis - Bindingsvolume	Investering	Ontvangsten	Insubs Vlaams	144.159			
	3512400YA - Restauratie trap Sint-Pietersplein	Investering	Uitgaven	GG onroer erfgoed	1.137	1.137		
	3512400YE - De Stroom - Renovatie gevels/platte dake	Investering	Uitgaven	GG gebouw	1.369	1.369		
	3512400YG - Mammelokker - VC	Investering	Uitgaven	GG onroer erfgoed	5.513	1.686		
	3512400YL - HVA - restaureren van luiken	Investering	Ontvangsten	Insubs Vlaams		26.506		
					GG onroer erfgoed	54.027	54.027	
	3512400YU - Buurthuis Ekkergerm: inrichten kloosterga	Investering	Uitgaven	GG gebouw	325.138	323.340		
	3512400ZL - Gravensteen - renovatie sanitair	Investering	Uitgaven	GG onroer erfgoed	55.471	55.471		
	3512400ZM - Mammelokker - Aanpassen dubbele deur	Investering	Uitgaven	GG onroer erfgoed	16.183	16.183		
	3512400ZN - Pastorie Sint-Martinus Ekkergerm - VC	Investering	Uitgaven	GG onroer erfgoed	2.420	152		
	3512400ZO - Kolveniersgang - VC	Investering	Uitgaven	GG onroer erfgoed	2.420	978		
3512400ZQ - Stadskantoor - fossielvrij koel en warmt	Investering	Ontvangsten	Insubs Vlaams		19.360			
				GG gebouw	19.360	19.360		
3512400ZS - Kasteeldreef 2-6 - VC Claeys-Bouwaert	Investering	Uitgaven	GG onroer erfgoed	1.210	388			
3512400ZT - Gewad 13 - Aanpas. ifv compartimentering	Investering	Uitgaven	GG gebouw	10.609	10.609			
3512400DY - Godshuizenlaan 2 - VC ren.stookplaats	Investering	Uitgaven	GG onroer erfgoed	369				
3512400YM - De Centrale - VC energetische renovatie	Investering	Uitgaven	GG onroer erfgoed	1.235				
3512400CV - OH Mariakerke - VC dakrestauratie	Investering	Uitgaven	GG gebouw	3.630				
3512400YF - Kantienberg - VC	Investering	Uitgaven	GG onroer erfgoed	5.513				
3512400EI - Stadskantoor - Codesloten	Investering	Uitgaven	GG meubilair	6.068				
AC35201 - FM Welzijn - OH openbaar dom EXPL	352010003 - FM Welzijn - Onderhoud EXPL	Investering	Uitgaven	GG gebouw		15.651		
AC35207 - FM Welzijn - OH gebouwen INV	352070000 - Onderhoud MOK FM Welzijn	Investering	Uitgaven	GG gebouw	3.129			
	352070001 - Nieuwland 12-14 - Vern. noodverlichting	Investering	Uitgaven	GG gebouw	23.737	23.737		
	352070002 - F. v. Ryhovelaan 119 - Vern. noodverlich	Investering	Uitgaven	GG gebouw	26.701	26.701		
	352070003 - Doornakkerstraat 54 - Vern. noodverlicht	Investering	Uitgaven	GG gebouw	20.911	20.911		
	352070004 - Jozef II-straat 104 - Vern. noodverlicht	Investering	Uitgaven	GG gebouw	25.856	25.856		
	352070005 - Wolterslaan 16 - Vern. noodverlichting	Investering	Uitgaven	GG gebouw	26.062	26.062		
	352070006 - Getouwstraat 10 - Vervangen noodverlicht	Investering	Uitgaven	GG gebouw	63.314	63.314		
	352070008 - Wolterslaan 16 - Elektriciteit	Investering	Uitgaven	GG gebouw	2.494	2.494		
	352070009 - Wolterslaan 16 - Wanden	Investering	Uitgaven	GG gebouw	7.200	7.200		
	352070010 - Getouwstraat 10 - Vernieuwen inbraakdet.	Investering	Uitgaven	GG gebouw	10.104	10.104		
	352070011 - Ottergemsesteenweg 252 - Verwijderen asb	Investering	Uitgaven	GG gebouw	7.357	6.112		
	352070012 - Pijphoekstr 30-34 - Noodverlichting	Investering	Uitgaven	GG gebouw	60.500	58.127		
	352070013 - Ottergemsesteenweg 252 - Verw. ketel	Investering	Uitgaven	GG gebouw	19.951	19.951		
	352070014 - Hundelgemse St. - Vern. verlichting LED	Investering	Uitgaven	GG gebouw	15.728	15.728		
	352070015 - Hundelgemse St. - Plafond poly. ruimte	Investering	Uitgaven	GG gebouw	21.910	21.910		
	352070016 - J. de Saint-Genoisstr. - Petanquezaal	Investering	Uitgaven	GG gebouw	25.500	25.132		
	352070018 - Doornakkerstraat 52 - Noodverlichting	Investering	Uitgaven	GG gebouw	13.607	13.607		
	352070019 - Hundelgemse steenweg - Vernieuwen dak	Investering	Uitgaven	GG gebouw	63.333	63.333		
	352070021 - Hundelgemse St. - Vern. brandcentrale	Investering	Uitgaven	GG gebouw	27.210	27.210		
	352070022 - Wolterslaan 16 - Relighting deel gebouw	Investering	Uitgaven	GG gebouw	31.256	31.256		
	352070017 - Hundelgemse St. - Veiligheidscoördinatie	Investering	Uitgaven	GG gebouw	477			
	352070007 - Wolterslaan 16 - Ventilatie	Investering	Uitgaven	GG gebouw	605			
AC35541 - Onderhouden Transitwoningen Stad Gent	355410000 - Onderhouden Transitwoningen Stad Gent	Investering	Uitgaven	GG gebouw	177.000	164.038		
ACO1100 - FM Welzijn - Interne Werking	O11000000 - Interne werking FM Welzijn	Investering	Uitgaven	GG kantoortrusting	35.546	35.546		
	O11000015 - Relighting ateliers oefenpleinstraat	Investering	Uitgaven	GG gebouw	4.874	4.874		
	O11000017 - Plaatsen valbeveiliging Oefenpleinstraat	Investering	Uitgaven	GG gebouw	25.260	25.260		
	O11000018 - LEKP	Investering	Ontvangsten	Insubs Vlaams	9.084			
				GG gebouw	13.040			
	O11000019 - Plaatsen zonnepanelen Oefenpleinstraat	Investering	Uitgaven	GG gebouw	54.625	54.625		
	O11000020 - Paneelzaag Oefenpleinstraat	Investering	Uitgaven	GG and mach	65.511	65.511		
ACX1000 - beheer hoofdbestuur	X10000021 - Compliance: brandveiligheid Parking	Investering	Uitgaven	GG gebouw	1.873	1.873		
	X10000023 - Vervangen lift Sint-Martensstraat 13	Investering	Uitgaven	GG gebouw		674		
	X10000024 - Noodverlichting vanging Hoofdbestuur	Investering	Uitgaven	GG gebouw	0	0		
ACX1100 - beheer CPF	X11000015 - vervangen HVAC en domotica	Investering	Uitgaven	GG gebouw	49.232	49.232		
	X11000022 - Relighting naar LED Archiefgebouw	Investering	Ontvangsten	Insubs Vlaams	12.948	3.131		
				GG gebouw	6.262	6.262		
	X11000023 - Noodverlichting vanging CPF	Investering	Uitgaven	GG gebouw	218.966	218.966		
	X11000024 - Plaatsen 3 automatische buitendeuren	Investering	Uitgaven	GG gebouw	38.772	38.772		
ACX1300 - beheer welzijnsknoop	X13000010 - Welzijnsknoop-relighting naar LED-WZK	Investering	Ontvangsten	Insubs Vlaams	126.000	72.262		
				GG gebouw	127.280	144.525		
	X13000011 - Welzijnsknoop-zonnepanelen	Investering	Uitgaven	GG gebouw	52.388	52.388		
PR40479 - Restauratie Groot Vleeshuis	404790001 - Restauratie Groot Vleeshuis	Investering	Uitgaven	GG onroer erfgoed	109.475	27.313		
	404790003 - Studie VC: restauratie	Investering	Uitgaven	GG onroer erfgoed	7.297	7.297		
	404790006 - Bouw: restauratie	Investering	Ontvangsten	Insubs Vlaams	326.660	326.660		
				GG onroer erfgoed	2.614.683	1.766.233	848.450	
	404790009 - Restauratie Groot Vleeshuis	Investering	Uitgaven	GG onroer erfgoed	22.234	7.411	14.823	
PR40937 - Conventiegevels finale fase restauratie	409370001 - Kraanlei 1- Subsidie conventie	Investering	Uitgaven	Toegest subs nom	10.000	10.000		
	409370002 - Pensmarkt 3,5,7,9 ontwerper aanvulling +	Investering	Uitgaven	GG gebouw	60.410	7.900	52.509	
	409370003 - Pensmarkt 3,5,7,9 veiligheidscoördinator	Investering	Uitgaven	GG gebouw	229	229		

	Budgetplaats	Soort	U/O	Rekening	Eindbudget	Aangerekend	Overdracht
<b>OD10087 - Facilitaire dienstverlening</b>							
AC34951 - Aankoop en logistiek - Interne Werking	349510000 - Aankoop en Logistiek - Interne werking	Investering	<b>Uitgaven</b>	GG and mach	33.200	31.368	
AC35127 - Aankoop en logistiek - AK wagens en fiet	351270000 - A&L - Aankoop wagens en fietsen	Investering	<b>Ontvangsten</b>	Vkp GG rollend mat	317.757		
			<b>Uitgaven</b>	GG rollend materieel	3.412.753	2.589.380	
	351270001 - Machines	Investering	<b>Uitgaven</b>	GG and mach	23.459		
				GG rollend materieel	619.382	1.959.090	
	351270002 - Laadpunten	Investering	<b>Uitgaven</b>	GG and mach	4.137		
				GG infra wegen	24.791	139.557	
				GG rollend materieel	153.970		
				GG terrein		6.162	
	351270003 - Duurzame Alternatieven	Investering	<b>Ontvangsten</b>	Vkp GG and mach		2.000	
			<b>Uitgaven</b>	Vkp GG rollend mat		372.454	
				GG and mach		918	
				GG gebouw	8.268		
				GG rollend materieel	267.312	20.298	
				GG terrein	14.357	9.401	
	351270011 - Fietsen dienstverplaatsingen	Investering	<b>Uitgaven</b>	GG and mach		12.094	
				GG rollend materieel	176.684	40.767	
AC35427 - FM Themageb. - Facilitair beheer	354270001 - Roadmap ACE	Investering	<b>Ontvangsten</b>	Insubs Vlaams	21.855		
			<b>Uitgaven</b>	Vooruitbet Imm VA	106.849	74.718	
	354270004 - LED in Stadsgebouwen	Investering	<b>Ontvangsten</b>	Insubs Vlaams	198.355	198.316	
			<b>Uitgaven</b>	GG gebouw	198.355	184.576	
				GG onroer erfgoed		13.740	
<b>OD10090 - Gemotiveerde medewerker</b>							
AC34606 - Organiseren van sociale dienstverlening	3460600IT - Sodigent IT-toelage District09	Investering	<b>Uitgaven</b>	Toegest subs nom	21.489	21.489	
<b>PO10003 - Bruggen naar Rabot</b>							
PR40145 - Gashouders restauratie	401450005 - Gashouders: bodemonderzoek	Investering	<b>Uitgaven</b>	GG onroer erfgoed	13.352		13.352
PR40454 - Openbaar domein rond Rabottorens	404540001 - Openbaar domein rond Rabottorens	Investering	<b>Uitgaven</b>	GG wegen	386	386	
	404540002 - Uitvoering fase 1B	Investering	<b>Uitgaven</b>	GG wegen	1.473	1.473	
PR40654 - Herbestemming Sint-Jozefkerk	406540008 - Sint-Jozefkerk: werken dak en gevel	Investering	<b>Uitgaven</b>	GG onroer erfgoed	14.774	13.124	1.650
	406540013 - Sint-Jozefkerk: Dakwerken	Investering	<b>Ontvangsten</b>	Insubs Vlaams	39.753	39.753	
			<b>Uitgaven</b>	GG onroer erfgoed	252.985	252.985	
<b>PO10004 - Tondelier</b>							
PR40125 - bodemsanering Tondelier	401250001 - Bodemsanering Tondelier (Lump sum)	Investering	<b>Uitgaven</b>	GG terrein	13.141	13.141	
PR40132 - project Tondelier - algemeen	401320001 - Tondelier: verkoop grond	Investering	<b>Ontvangsten</b>	Vkp OM terrein	424.385	424.385	
<b>PO10005 - Bloemekenswijk</b>							
PR40259 - herontwikkeling UCO - algemeen	402590001 - Financiering BSO Gent	Investering	<b>Ontvangsten</b>	Terugvord op EVA	60.000	60.000	
	402590006 - Balenmagazijn	Investering	<b>Uitgaven</b>	GG gebouw	3.135	3.135	
PR40622 - PG Het Getouw	406220009 - Facturatie na oplevering	Investering	<b>Uitgaven</b>	GG gebouw	54.201	54.201	
<b>PO10006 - FNO</b>							
PR40249 - site FNO verkoop	402490003 - sogent BSO	Investering	<b>Uitgaven</b>	Vord op EVA	140.565	14.469	126.096
	402490004 - Oostelijke Loods	Investering	<b>Uitgaven</b>	GG onroer erfgoed	1.278	1.278	
	402490006 - Tijdelijke invulling Oostelijke Loods	Investering	<b>Uitgaven</b>	GG onroer erfgoed	1.454	1.454	
<b>PO10007 - Ledeberg leeft</b>							
PR40050 - Ledeberg - parkeergebouw	400500004 - Bouwen van het parkeergebouw	Investering	<b>Uitgaven</b>	GG gebouw	18.829	18.829	
	400500020 - Ledeberg - Aanpassen Ledlijnen	Investering	<b>Uitgaven</b>	GG gebouw	2.196	2.196	
PR40235 - realisatie nieuwe hoeken	402350001 - Ledeberg Leeft: realisatie nieuwe hoeken	Investering	<b>Ontvangsten</b>	Terugvord op EVA	4.911.478	4.911.478	
			<b>Uitgaven</b>	Toegest insubs AGB	4.911.478	4.911.478	
<b>PO10008 - En Route</b>							
PR40594 - Wasserijsite	405940001 - Kosten BSO sogent	Investering	<b>Ontvangsten</b>	Insubs Vlaams	2.100.000	2.100.000	
			<b>Uitgaven</b>	Vord op EVA	2.640.248	2.640.248	
PR40695 - Ontmoetingsplek Heilig Hartplein en ker	406950001 - Communicatie	Investering	<b>Uitgaven</b>	GG gebouw	416.430	134.666	281.765
PR40907 - HH-omgevingsaanleg ontmoetingsplek	409070001 - Kosten Stad Gent tgv BSO met sogent	Investering	<b>Ontvangsten</b>	Insubs Vlaams	42.366	42.366	
			<b>Uitgaven</b>	GG gebouw	207.458	83.717	123.741
PR40963 - Renovatie directeurswoning Wolterspark	409630001 - Directeurswoning Wolterspark - Ontwerper	Investering	<b>Ontvangsten</b>	Insubs Vlaams	68.392	68.392	
			<b>Uitgaven</b>	GG gebouw	68.392	68.392	
	409630002 - Renovatie directeurswoning Wolterspark	Investering	<b>Ontvangsten</b>	Insubs Vlaams	1.526	1.526	
			<b>Uitgaven</b>	GG gebouw	2.823	1.526	1.296
	409630003 - dir.woning Wolterspark-voorbereidende we	Investering	<b>Ontvangsten</b>	Insubs Vlaams	702	702	
			<b>Uitgaven</b>	GG gebouw	702	702	
	409630004 - dir.woning Wolterspark-renovatiwerken	Investering	<b>Ontvangsten</b>	Insubs Vlaams	231.659	231.659	
			<b>Uitgaven</b>	GG gebouw	602.866	231.659	371.207
PRD3765 - soc rest Heilig Hart	D37650001 - Overeenkomst sogent keuken Heilig Hart	Investering	<b>Uitgaven</b>	GG gebouw	153.606	64.134	89.472
	D37650002 - inrichting soc rest Heilig Hart	Investering	<b>Uitgaven</b>	GG and mach	7.349	7.349	
				GG gebouw	1.158	1.158	
				GG meubilair	4.243	4.243	
<b>PO10009 - Muide Meulestede Morgen</b>							
PR40422 - Voorhaven: aanleg openbaar domein	404220002 - Voorhaven: maritiem erfgoed	Investering	<b>Ontvangsten</b>	Insubs Vlaams	93.316	93.316	
			<b>Uitgaven</b>	GG onroer erfgoed	390.156	272.662	117.494
PR40473 - Tuinuitbreidingen Goedendagstraat	404730001 - Tuinuitbreidingen aankoop gronden	Investering	<b>Uitgaven</b>	GG gebouw	1.713	1.713	
	404730002 - Tuinuitbreidingen aanleg	Investering	<b>Uitgaven</b>	Plannen&studies	1.814	1.814	
PR40595 - MMM : Algemeen	405950010 - MMM : Living Lab MM Fossielrvj SVF.MMP	Investering	<b>Ontvangsten</b>	Insubs Vlaams	210.000	210.000	
			<b>Uitgaven</b>	Toegest subs nom	210.000	210.000	
PR40598 - MMM : zone Kop Meulestede	405980004 - MMM : Aankoop grond Fluxys	Investering	<b>Ontvangsten</b>	Insubs Vlaams	5.239	5.239	
			<b>Uitgaven</b>	GG terrein	5.239	5.239	
<b>PO10012 - Nieuw Gent Vernieuwt</b>							
PR40478 - Nieuw Gent: Onderzoek en communicatie	404780003 - Nieuw Gent: kleine studieopdrachten	Investering	<b>Uitgaven</b>	GG wegen	944	944	
	404780004 - Nieuw Gent: studie omgeving BV1 en BV3	Investering	<b>Uitgaven</b>	Toegest subs nom	29.500		29.500
	404780005 - Nieuw Gent: studie 3 stadsproj Farys	Investering	<b>Ontvangsten</b>	Insubs Vlaams	14.757	14.757	
			<b>Uitgaven</b>	GG gebouw	71.651	14.757	56.894
	404780010 - Nieuw Gent: EPB Wijkresto RN plein	Investering	<b>Uitgaven</b>	Plannen&studies	1.841	1.841	
	404780011 - Nieuw Gent: Studie Kikvorsstraat fase 3	Investering	<b>Uitgaven</b>	GG wegen	14.264	14.264	
PR40803 - Nieuw Gent Kikvorsstraat fase 1	408030001 - Wegen- en rioleringswerken perceel 1	Investering	<b>Uitgaven</b>	GG wegen	410	2.033	2.443
	408030002 - Groenaanleg perceel 2	Investering	<b>Ontvangsten</b>	Insubs Vlaams	21.414	21.414	
			<b>Uitgaven</b>	GG wegen	34.906	34.906	
PR40868 - Nieuw Gent: bouwvelden + omgevingsaanleg	408680001 - Omgevingsaanleg BV1 en BV3	Investering	<b>Ontvangsten</b>	Insubs Vlaams	55.543	55.543	
			<b>Uitgaven</b>	GG terrein	114.397	55.543	58.854
	408680005 - Omgevingsaanleg Bouwveld 2	Investering	<b>Ontvangsten</b>	Insubs Vlaams	7.400	7.400	
			<b>Uitgaven</b>	Toegest subs nom	7.400	7.400	
PR40915 - Nieuw Gent - plint woontoren Saturnus	409150001 - Ontwerpkosten Spelothek	Investering	<b>Uitgaven</b>	Toegest subs nom	37.500		37.500
PRD3764 - Nieuw Gent wijkrestaurant IKOOK	D37640001 - Nieuw ontwerp IKOOK	Investering	<b>Uitgaven</b>	GG gebouw	45.377	35.293	10.084
	D37640005 - SO Aankoop Casco Nieuw Gent Ikook	Investering	<b>Ontvangsten</b>	Insubs Vlaams	895.877	895.877	
				Vkp OM gebouw	3.550	3.550	
			<b>Uitgaven</b>	GG gebouw	1.583.338	1.583.338	
	D37640006 - Voorbereidende werken (inrichten restaur	Investering	<b>Uitgaven</b>	GG gebouw	3.228	3.228	

	Budgetplaats	Soort	U/O	Rekening	Eindbudget	Aangerekend	Overdracht
<b>PO10013 - Stationsomgeving Gent Sint-Pieters</b>							
PR40120 - Gent St-Pieters - Minder Hinder	401200001 - Minder Hinder: projectmanagement	Investering	Uitgaven	Plannen&studies	20.459	20.459	
PR40122 - Gent St-Pieters - project algemeen	401220001 - Project algemeen: projectmanagement	Investering	Uitgaven	Plannen&studies	45.715	45.715	
	401220005 - Project alg: asbuiltdossier	Investering	Uitgaven	Toegest subs nom	1.000		1.000
<b>PO10016 - Gent Zuid werkt</b>							
PR40620 - Nieuwescheldestraat	406200001 - Studieopdracht	Investering	Uitgaven	GG wegen	24.049	24.049	
	406200003 - Tijdelijke wegeenis 10m non aedificandi z	Investering	Ontvangsten	Invsubs Vlaams	868.883	868.883	
			Uitgaven	GG wegen	2.073.057	2.073.057	
<b>PO10019 - Eiland Zwijnaarde</b>							
PR40211 - Eiland Zwijnaarde	402110001 - Eiland Zwijnaarde: addendum	Investering	Uitgaven	Vord op EVA	6.783	6.783	
	402110003 - Eiland Zwijnaarde: Tech Lane	Investering	Uitgaven	Vord op EVA	146.800	146.800	
	402110005 - Eiland Zwijnaarde: deponie	Investering	Uitgaven	Vord op EVA	194.000	194.000	
<b>PO10022 - Dampoort - Oude Dokken</b>							
PR40158 - Verapazbrug omgevingsaanleg	401580001 - Verapazbrug omgevingsaanleg: studie	Investering	Uitgaven	GG wegen	76.675		76.675
	401580002 - Verapazbrug omgevingsaanleg: werken	Investering	Uitgaven	GG wegen	822.400	822.186	213
PR40200 - MER Afrikalaan	402000001 - Afrikalaan: MER	Investering	Uitgaven	GG terrein	12.925	12.925	
<b>PO10024 - Oude Dokken</b>							
PR40153 - Heraanleg Schipperskaai	401530003 - Schipperskaai: aanleg 2e fase	Investering	Uitgaven	GG wegen	4.271	4.271	
PR40571 - Kaai Handelsdok-West	405710002 - Kaai Handelsdok West heraanleg	Investering	Uitgaven	GG wegen	47.856	47.856	
<b>PO10026 - Brugse Poort 2.0</b>							
PR40271 - Zuurstof voor de Brugse Poort - Meibloem	402710004 - Zuurstof voor de Brugse Poort - Subsidie	Investering	Uitgaven	Toegest invsubs AGB	36.000	36.000	
PR40853 - Malem: ontmoeting en jeugd	408530001 - Studieopdracht ontwerp ontmoetingshuis	Investering	Uitgaven	GG gebouw	20.655	4.680	15.975
<b>PO10030 - Overpoortbuurt</b>							
PR40722 - Coördinatie POD Overpoortbuurt	407220007 - Semi-permanente container publiek sanita	Investering	Uitgaven	GG wegen	55.000		55.000
<b>PO10034 - Dienstencentrum Gentbrugge</b>							
PR40617 - DC Gentbrugge	406170010 - DC Gentbrugge - studiekosten	Investering	Uitgaven	GG gebouw	243.386	239.161	4.225
	406170011 - DC Gentbrugge - ereloon vc	Investering	Uitgaven	GG gebouw	9.688	9.688	
	406170018 - DC Gentbrugge: destructief onderzoek	Investering	Uitgaven	GG gebouw	543	543	
	406170020 - DC Gentbrugge: bouwkost renovatie	Investering	Uitgaven	GG gebouw	9.327.187	6.434.041	2.893.146
	406170030 - DC Gentbrugge - meubilair	Investering	Uitgaven	GG meubilair	250.287	250.287	
	406170031 - DC Gentbrugge: keukentoestellen	Investering	Uitgaven	GG and mach	44.106	44.106	
				GG meubilair	841	841	
	406170042 - DC Gentbrugge: asbestverwijdering	Investering	Uitgaven	GG gebouw	938		938
				GG terrein	75.114	3.471	71.643
	406170044 - DC Gentbrugge: afsluiting HS-cabine	Investering	Uitgaven	GG gebouw	3.718		3.718
	406170045 - DC Gentbrugge: actualisatie tech verslag	Investering	Uitgaven	GG gebouw	1.251	1.251	
	406170071 - DC Gentbr - bibliotheekautomatisatie	Investering	Uitgaven	GG and mach	94.128	94.128	
	406170072 - Bibliotheek boekenrekken	Investering	Uitgaven	GG meubilair	66.907	66.907	
	406170073 - DC Gentbr - signalisatie bibliotheek	Investering	Uitgaven	GG gebouw	45.980	29.187	16.793
	406170074 - DC Gentbrugge - Signalisatie	Investering	Uitgaven	GG gebouw	25.723	25.723	
<b>PO10035 - Wiedauwkaai Wondelgemse Meersen</b>							
PR40210 - Inrichting bedrijventerrein	402100001 - Wiedwk bedrf: BSO I voorb.- en verwervf.	Investering	Uitgaven	Vord op EVA	93.749	18.778	74.971
	402100002 - Wiedwk bedrf: BSO II uitv.- en uitgiftef.	Investering	Uitgaven	Vord op EVA	85.242	17.552	67.690
<b>PO10036 - Citadelpark +</b>							
PR40391 - Studie pilootproject Citadelpark+: Circu	403910000 - Studie pilootproject Citadelpark+: Circu	Investering	Ontvangsten	Invsubs Vlaams	58.198	58.198	
	403910004 - Ondergrondse spons - Witteveen en iflux	Investering	Uitgaven	GG terrein	191.291	93.892	97.399
PR40603 - ICC/Floralienhall - fase 2	406030002 - Bijkomende voorbereidende studieopdracht	Investering	Uitgaven	GG gebouw	106.320	88.775	17.545
	406030004 - ICC/Floralienhall - haalbaarheidsstudie	Investering	Uitgaven	GG gebouw	149.079	122.481	26.598
<b>PO10041 - Opera Ballet Vlaanderen</b>							
PR40876 - Restauratie operagebouw	408760001 - BSO Ontwerpfase	Investering	Uitgaven	Vord op EVA	2.527.903	2.208.380	319.523
<b>PO10042 - Bijlokesite</b>							
PR40875 - Renovatie Materniteit	408750001 - Erelonen (fase tot ontwerp)	Investering	Ontvangsten	Invsubs Vlaams	13.302	13.302	
			Uitgaven	GG onroer erfgoed	22.897	22.171	726
	408750002 - Opmaak uitvoeringsdossier door ontwerper	Investering	Ontvangsten	Invsubs Vlaams	66.222	66.222	
			Uitgaven	GG onroer erfgoed	323.759	113.371	210.388
	408750004 - Renov Materniteit: erelonen VC	Investering	Uitgaven	GG onroer erfgoed	16.949		16.949
	408750005 - Renovatie Materniteit	Investering	Ontvangsten	Invsubs Vlaams	1.927.882	1.927.882	
			Uitgaven	GG onroer erfgoed	4.457.624	3.213.167	1.244.457
	408750006 - aansluiting en loskoppeling nutsvoorzien	Investering	Uitgaven	GG onroer erfgoed	3.036		3.036
	408750008 - risicoanalyse branddetectie	Investering	Uitgaven	GG onroer erfgoed	1.525	1.525	
	408750009 - Kunstintegratie	Investering	Uitgaven	GG onroer erfgoed	34.485	34.485	
<b>PO10044 - Offerlaan</b>							
PR40713 - Optimalisatie Scholen Campus Offerlaan	407130003 - Offerlaan klascontainers	Investering	Uitgaven	GG gebouw	1.210		1.210
<b>PO10045 - Site Zuid</b>							
PR40380 - Herhuisvesting Site Zuid	403800005 - tijdelijk hellingsvlak	Investering	Uitgaven	GG gebouw	64.576	38.785	25.791
	403800016 - ereloon architect + ereloon vc	Investering	Uitgaven	GG gebouw	266.200	266.200	
	403800018 - Bouwkost	Investering	Uitgaven	GG gebouw	96.314		96.314
	403800023 - BREAAAM	Investering	Uitgaven	GG gebouw	33.470	18.196	15.274
	403800025 - Inrichting fietsenparking	Investering	Uitgaven	GG gebouw	5.715	5.715	
				GG terrein	1.456	1.456	
	403800029 - Inricht publiekszone & stadswinkel (meub	Investering	Uitgaven	GG gebouw	0	0	
	403800033 - Ereloon Farys	Investering	Uitgaven	GG gebouw	15.000	8.423	6.577
	403800038 - Verbeteringswerken front office	Investering	Uitgaven	GG gebouw	185.316	76.556	108.760
	403800044 - Lockers - INV	Investering	Uitgaven	GG meubilair	26.754	26.754	
	403800046 - Logisteike ruimtes	Investering	Uitgaven	GG gebouw	24.410	24.410	
				GG terrein	55.434	55.434	
<b>PO10048 - Baarle-Dongen</b>							
PR40991 - kerk en pastorij Sint-Martinus	409910001 - Ruil pastorie Dronge	Investering	Ontvangsten	Vkp GG onroer erfgd	945.000	945.000	
			Uitgaven	GG gebouw	948.216	948.216	
<b>PO10051 - Openb dom Sociale Huisvestingsprojecten</b>							
PR40621 - CLT Meulestede - Goedendagstraat	406210003 - Investeringsubsidie Woningent	Investering	Uitgaven	Toegest subs nom	69.943	69.943	
	406210005 - Goedendagstraat: wegen en riol - Farys	Investering	Uitgaven	GG wegen	14	14	
PR40781 - Marseillestraat openbaar domein	407810001 - Masterplan Marseillestraat	Investering	Ontvangsten	Invsubs Vlaams	34.000	34.000	
			Uitgaven	Plannen&studies	34.000	34.000	
PR40784 - Witte Kaproenenleijn openbaar domein	407840001 - Raming schetsontwerp	Investering	Uitgaven	GG wegen	12.914	12.914	
PR40792 - Ferrerlaan openbaar domein	407920001 - Raming voorontwerp - plenaire vergaderin	Investering	Uitgaven	GG wegen	11.321	11.321	
	407920004 - Veiligheidscoördinatie	Investering	Uitgaven	GG wegen	663	663	
<b>PO10053 - Logistieke huisvesting</b>							

	Budgetplaats	Soort	U/O	Rekening	Eindbudget	Aangerekend	Overdracht
PR40537 - Vastgoed - Logistieke Huisvesting	405370013 - Glob Coörd Deloitte Financial controllin	Investering	Uitgaven	Plannen&studies		13.864	13.864
	405370090 - Glob Coörd onderzoeksbudget	Investering	Uitgaven	GG gebouw	826.877	19.306	807.572
PR40871 - Logistieke site Lourdeshoek	408710001 - SD Lourd grondverwerving	Investering	Uitgaven	GG gebouw	1.000.000		1.000.000
	408710051 - SD Lourd verhuiskosten	Investering	Uitgaven	GG gebouw	756.538		756.538
	408710062 - SD Lourd ereloon ontwerper	Investering	Uitgaven	GG gebouw	389.605	257.238	132.367
	408710081 - SD Lourd afstoten Euroports	Investering	Ontvangsten	Vkp GG gebouw	1.225.000		1.225.000
PR40894 - Logistieke hub Westerbegraafplaats	408940010 - HUB Wes bouwkundige werken	Investering	Uitgaven	GG gebouw	249.766		249.766
	408940050 - Logistieke hub Westerbegraafplaats	Investering	Uitgaven	GG gebouw	46.411		46.411
	408940051 - HUB Wes grondonderzoek	Investering	Uitgaven	GG gebouw		290	290
	408940060 - HUB Wes ereloon ontwerper	Investering	Uitgaven	GG gebouw	130.012	92.923	37.090
PR40897 - Stadsdepot Proeftuinstraat	408970010 - SD Pro bouwkundige werken	Investering	Uitgaven	GG gebouw	379.487		379.487
				GG infra wegen		205.473	205.473
				GG terrein		14.914	14.914
	408970060 - SD Pro honoraria	Investering	Uitgaven	GG gebouw	59.959	41.152	18.807
PR40898 - Logistieke hub NMBC/Oefenpleinstraat	408980050 - HUBs and bijkomende kn inricht	Investering	Uitgaven	GG gebouw	0		0
	408980060 - HUBs and honraria	Investering	Uitgaven	GG gebouw	77.557	15.609	61.948
PR40900 - Nieuwe logistieke werking	409000062 - Nwe log werking consultancy	Investering	Uitgaven	GG gebouw	150.000		150.000
	409000063 - Nieuwe logistieke werking	Investering	Uitgaven	GG gebouw	139.157		139.157
PR40971 - Logistieke hub Grondwetlaan	409710010 - Logistieke hub Grondwetlaan	Investering	Uitgaven	GG gebouw	925.000		925.000
	409710060 - Logistieke hub Grondwetlaan	Investering	Uitgaven	GG gebouw	15.752		15.752
	409710080 - Logistieke hub Grondwetlaan	Investering	Ontvangsten	Vkp GG gebouw	500.000		500.000
PR40975 - Logistieke hub Citadelpark	409750020 - Logistieke hub Citadelpark	Investering	Uitgaven	GG gebouw	254.375		254.375

# DEEL 3 | TOELICHTING BIJ DE JAARREKENING

## 19. Overzicht van de personeelsinzet

De vermelde cijfers betreffen de effectief betaalde VTE's van de Stad Gent en OCMW. Het rapport geeft een overzicht van de personeelsinzet volgens het statuut (contractueel of statutair) en per niveau (A tot E).



## Overzicht van de personeelsinzet

	<b>Betaald 2025</b>
<b>Contractueel</b>	<b>4.266,20</b>
Niveau A	578,00
Niveau B	1.257,74
Niveau C	1.396,62
Niveau D	507,22
Niveau E	526,61
<b>Statutair</b>	<b>1.716,97</b>
Niveau A	481,89
Niveau B	525,49
Niveau C	535,46
Niveau D	163,59
Niveau E	10,54
<b>TOTAAL</b>	<b>5.983,17</b>
Niveau A	1.059,90
Niveau B	1.783,23
Niveau C	1.932,08
Niveau D	670,81
Niveau E	537,15



# DEEL 3 | TOELICHTING BIJ DE JAARREKENING

## 20. Toelichting bij de balans

*Wettelijk rapport T5*



## Toelichting bij de balans

<b>Mutatiestaat van de vaste activa</b>	<b>Boekwaarde op 1/1</b>	<b>Aankopen</b>	<b>Verkopen</b>	<b>Overboeking</b>	<b>Herwaardering</b>	<b>Afschrijving en waardevermindering</b>	<b>Andere Mutaties</b>	<b>Boekwaarde op 31/12</b>
<b>B. Financiële vaste activa</b>	<b>1.272.681.580</b>	<b>17.625.254</b>	<b>5.549.673</b>	<b>0</b>	<b>1.120.876</b>	<b>0</b>	<b>0</b>	<b>1.285.878.037</b>
1. Extern verzelfstandigde agentschappen	228.629.110	12.648.142	5.549.673	0	1.120.876	0	0	236.848.455
2. Intergemeentelijke samenwerkingsverbanden en soortgelijke entiteiten	310.329.411	4.977.112	0	0	0	0	0	315.306.523
3. OCMW-verenigingen	25.989	0	0	0	0	0	0	25.989
4. Andere financiële vaste activa	733.697.070	0	0	0	0	0	0	733.697.070
<b>C. Materiële vaste activa</b>	<b>1.516.537.060</b>	<b>131.845.158</b>	<b>49.115.022</b>	<b>0</b>	<b>0</b>	<b>-46.002.053</b>	<b>1.604.421</b>	<b>1.554.869.564</b>
1. Gemeenschapsgoederen	1.339.316.386	130.077.811	48.145.015	-1.691.707		-38.959.417	1.182.296	1.381.780.355
a. Terreinen en gebouwen	799.309.898	43.385.971	27.881.610	380.069		-3.077.053	325.476	812.442.752
b. Wegen en andere infrastructuur	352.731.002	25.117.431	0	147.348		-16.973.255	855.871	361.878.397
c. Installaties, machines en uitrusting	5.454.331	470.388	69.008	178.916		-1.869.164	0	4.165.462
d. Meubilair, kantooruitrusting en rollend materieel	42.437.962	12.127.542	20.054.393	-37.311		7.191.327	0	41.665.127
e. Leasing en soortgelijke rechten	96.148.164	26.336.647	0	0		-7.073.534	0	115.411.277
f. Erfgoed	43.235.030	22.639.832	140.004	-2.360.729		-17.157.738	949	46.217.340
2. Bedrijfsmatige materiële vaste activa	82.682.882	1.543.835	4.545	780.101		-5.155.197	422.125	80.269.200
a. Terreinen en gebouwen	80.940.332	1.419.442	4.545	780.101		-4.266.572	422.125	79.290.883
b. Installaties, machines en uitrusting	693.985	64.484	0	0		-161.998	0	596.470
c. Meubilair, kantooruitrusting en rollend materieel	1.048.565	59.909	0	0		-726.627	0	381.847
3. Andere materiële vaste activa	94.537.792	223.511	965.462	911.606	0	-1.887.439	0	92.820.009
a. Terreinen en gebouwen	94.537.792	223.511	962.982	911.606	0	-1.889.918	0	92.820.009
b. Roerende goederen	0	0	2.480	0	0	2.480	0	0
<b>D. Immateriële vaste activa</b>	<b>26.645.042</b>	<b>14.818.681</b>	<b>20.559</b>	<b>0</b>		<b>-11.490.676</b>	<b>0</b>	<b>29.952.488</b>

## Mutatiestaat van het nettoactief

A. Kapitaalsubsidies en schenkingen	Boekwaarde op 1/1	Toevoeging	Verrekening	Andere mutaties	Boekwaarde op 31/12
OCMW Gent	15.210.133	1.183.674	-1.355.850	0	15.037.957
Stadsbestuur van Gent	406.307.583	29.378.756	-9.467.924	0	426.218.415
<b>Totaal</b>	<b>421.517.716</b>	<b>30.562.430</b>	<b>-10.823.774</b>	<b>0</b>	<b>441.256.372</b>
B. Gecumuleerd overschot of tekort	Boekwaarde op 1/1	Overschot of tekort van het boekjaar	Tussenkost gemeente aan OCMW	Andere mutaties	Boekwaarde op 31/12
OCMW Gent	68.832.055	-82.790.555	80.208.567	0	66.250.067
Stadsbestuur van Gent	231.466.027	30.732.405	-80.208.567	0	181.989.865
<b>Totaal</b>	<b>300.298.082</b>	<b>-52.058.150</b>	<b>0</b>	<b>0</b>	<b>248.239.932</b>
C. Herwaarderingsreserves	Boekwaarde op 1/1	Toevoeging	Terugneming	Andere mutaties	Boekwaarde op 31/12
OCMW Gent	0	0	0	0	0
Stadsbestuur van Gent	49.659.806	1.502.103	-381.227	0	50.780.682
<b>Totaal</b>	<b>49.659.806</b>	<b>1.502.103</b>	<b>-381.227</b>	<b>0</b>	<b>50.780.682</b>
D. Overig nettoactief	Boekwaarde op 1/1	Wijziging kapitaal		Andere mutaties	Boekwaarde op 31/12
OCMW Gent	129.976.277	228.519		0	130.204.797
Stadsbestuur van Gent	974.915.256	193.606		0	975.108.862
<b>Totaal</b>	<b>1.104.891.534</b>	<b>422.125</b>		<b>0</b>	<b>1.105.313.659</b>
Totaal nettoactief	Boekwaarde op 1/1			Mutatie	Boekwaarde op 31/12
OCMW Gent	214.018.465			-2.525.645	211.492.821
Stadsbestuur van Gent	1.662.348.672			-28.250.848	1.634.097.824
<b>Totaal</b>	<b>1.876.367.138</b>			<b>-30.776.493</b>	<b>1.845.590.645</b>

## DEEL 3 | TOELICHTING BIJ DE JAARREKENING

21. Toelichting bij de mutatiestaat van de financiële vaste activa en het overig netto-actief

## Toelichting bij de mutatiestaat van de financiële vaste activa en het netto-actief

In deze toelichting worden er achtereenvolgens de volgende mutatiestatens besproken:

1. Mutatiestaat financiële vaste activa Stad Gent
2. Mutatiestaat netto-actief Stad Gent
3. Mutatiestaat financiële vaste activa OCMW Gent
4. Mutatiestaat netto-actief OCMW Gent

### 1. Mutatiestaat financiële vaste activa Stad Gent

#### 1.A. Extern verzelfstandigde agentschappen

	31/12/2025	31/12/2024
<i>Belangen in EVA's</i>	180.006.728	178.885.852
<i>Vorderingen op EVA'</i>	56.841.727	49.743.258

Het **belang in de EVA's** bedraagt € 180.006.728 dd. 31/12/2025, en stemt overeen met het belang in AGB Sogent, AGB Erfgoed, AGB Kunsten & Design en AGB District09. Dit bedrag van € 180.006.728 is de som van de waarde van het eigen vermogen van de AGB's dd. 31/12/2024<sup>1</sup> (€ 169.752.997 AGB Sogent, € 4.142.755 AGB Erfgoed, € 5.549.620 AGB Kunsten & Design en € 561.356 AGB District09) en van eventuele kapitaalsverhogingen met volstorting in 2025 (in casu € 0 tijdens boekjaar 2025)<sup>2</sup>.

De **mutatie in de belangen** van de EVA's wordt veroorzaakt door:

- de toename van het netto-actief van AGB Sogent bij de jaarrekening 2024, weliswaar rekening houdende met een kapitaalsverhoging van € 1.885.000 door Stad Gent in AGB Sogent die reeds werd ingeboekt dd. 31/12/2024, die conform BBC-boekhoudregelgeving als herwaarderingsmeerwaarde wordt geboekt (+ € 428.571)
- de afname van het netto-actief van AGB Erfgoed bij de jaarrekening 2024 die conform BBC-boekhoudregelgeving als herwaarderingsmeerwaarde wordt geboekt (- € 350.946)
- de toename van het netto-actief van AGB Kunsten & Design bij de jaarrekening 2024 die conform BBC-boekhoudregelgeving als herwaarderingsmeerwaarde wordt geboekt (+ € 1.047.785)

<sup>1</sup> Het eigen vermogen van de jaarrekening van het jaar voorafgaand aan de jaarafsluiting van boekjaar 2025 wordt gehanteerd, omdat de jaarrekeningen van boekjaar 2025 van AGB Sogent, AGB Erfgoed, AGB Kunsten en AGB District09 nog niet zijn goedgekeurd op moment van de jaarafsluiting bij Stad Gent.

<sup>2</sup> Het belang in de EVA's bedraagt € 180.006.728 dd. 31/12/2025 en is de som van € 179.036.485 op de rekening 2800000 "Belangen in EVA", - € 35.000.000 op de rekening 2801000 "Belangen in EVA – te storten" en van € 35.970.243 op de rekening 2808000 "EVA – geboekte meerwaarde".

Het bedrag van € 179.036.485 op de rekening 2800000 "Belangen in EVA" is de som van het eigen vermogen van AGB Sogent dd. 31/12/2013 (€ 115.802.403 – startpunt BBC-boekhouding), het kapitaal op de rekening 1000000 van AGB Erfgoed dd. 31/12/2013 (€ 1.239.477 – startpunt BBC-boekhouding), het kapitaal op de rekening 1000000 van AGB Kunsten dd. 31/12/2013 (€ 309.604 – startpunt BBC-boekhouding), een technische boeking van € 1 kapitaal in AGB District09 (opgericht in 2022), van diverse gedane kapitaalsverhogingen bij AGB Sogent (€ 24.800.000 in 2014 en € 1.885.000 in 2024) en van in 2025 goedgekeurde, maar nog te volstorten kapitaalsverhoging in 2026 (€ 35.000.000 omwille van inbreng Gentse Internationaal Congrescentrum). Het bedrag van - € 35.000.000 op 2801000 "Belangen in EVA – te storten" (dus debetboeking op een passiefrekening) geeft uitdrukking aan een in 2025 goedgekeurde, maar nog te volstorten kapitaalsverhoging in 2026 van € 35.000.000.

Het bedrag van € 35.970.243 op de rekening 2808000 "EVA – geboekte meerwaarde" is het gevolg van jaarlijkse herwaarderingsomzodende te bekomen dat het bedrag van € 180.006.728 (in casu de waarde van het eigen vermogen van de AGB's).

- de afname van het netto-actief van AGB District 09 bij de jaarrekening 2024 die conform BBC-boekhoudregelgeving als herwaarderingsmeerwaarde wordt geboekt (- € 4.534)

De Gemeenteraad besliste op 24 november 2025 om AGB Erfgoed te ontbinden met ingang op 31 december 2025 om middernacht, en keurde de overdracht van algemeenheid van AGB Erfgoed naar AGB Kunsten & Design met ingang van 1 januari 2026 goed, zodat er een ééngemaakte AGB zal ontstaan vanaf 1 januari 2026. Tevens werd beslist om de naam van AGB Kunsten & Design met ingang van 1 januari 2026 te wijzigen naar AGB Kunsten en Erfgoed Gent<sup>3</sup>. Hierboven wordt het onderscheid tussen het eigen vermogen/netto-actief van AGB Erfgoed en AGB Kunsten & Design dd. 31 december 2025 aangehouden, omdat het ééngemaakte AGB pas van start gaat op 1 januari 2026. De ontbinding van AGB Erfgoed op 31 december 2025 heeft bovendien niet tot gevolg dat het eigen vermogen/netto-actief van AGB Erfgoed verloren gaat, aangezien dit zal opgenomen worden onder het eigen vermogen/netto-actief van de ééngemaakte AGB.

De **mutatie in de vorderingen** op de EVA's is te verklaren door de wederzijdse stromen tussen de stad en de verbonden rechtspersonen AGB Sogent en EVA vzw Regent. Daarbij worden sommen vooruitbetaald aan AGB Sogent en EVA vzw Regent die dan nadien via terugvorderingen terugkomen naar de stad.

#### 1.B. Intergemeentelijk samenwerkingsverbanden en soortgelijke entiteiten.

	31/12/2025	31/12/2024
<i>Belangen in IGSV</i>	315.302.535	310.326.911

De mutatie in de belangen van IGSV' en bedraagt € 4.975.624. Dit wordt veroorzaakt door een kapitaalsverhoging bij IVAGO, om zodoende IVAGO van de nodige financiële middelen te voorzien n.a.v. de uittreding van de private partner ECOV in 2025.

#### 1.C. Andere financiële vaste activa

	31/12/2025	31/12/2024
<i>Andere aandelen</i>	733.376.288	733.376.288
<i>Borgtochten LT betaald in contanten</i>	5.081	5.081

Er is geen netto-mutatie bij "Andere aandelen".

De Gemeenteraad besliste in 2025 echter wel om in te tekenen op een kapitaalsverhoging van € 4.882.037 bij de Vlaamse Energieholding BV met volstorting in 2026<sup>4</sup>. Bij Zefier CV was er verder een aanpassing bij de "Inbreng buiten kapitaal: andere", zijnde + € 23.219,17 bij de l'-aandelen (Zo-Fier) en - € 23.219,17 bij de A'-aandelen (EGPF).

<sup>3</sup> De gemeenteraad keurde tevens de externe verzelfstandiging van werking van het huidige IVA Historische Huizen (onderdeel van Stad Gent) goed, waarbij deze werking wordt geïntegreerd in AGB Kunsten en Erfgoed Gent met ingang vanaf 1 januari 2026.

<sup>4</sup> Voor de kapitaalsverhoging van € 4.882.037 bij de Vlaamse Energieholding BV met volstorting in 2026 werd in boekjaar 2025 € 4.882.037 voorzien op credit van de rekening 2840000 "Andere aandelen" en € 4.882.037 op debet van de rekening 2841000 "Andere aandelen – te storten".

Hieronder wordt een detail van de financiële vaste activa per deelrubriek weergegeven.

**DETAIL VAN DE FINANCIËLE VASTE ACTIVA**

	Codes	aantal aandelen stad Gent	Ingeschreven deelneming stad Gent	Nog te storten deelneming stad Gent	Boekwaarde deelneming stad Gent
<b>Belangen in extern verzelfstandigde agentschappen</b>	<b>280XX</b>		<b>215.006.728,00</b>	<b>35.000.000,00</b>	<b>180.006.728,00</b>
AGB SOGENT (Stadsontwikkeling Gent)			204.752.997,00	35.000.000,00	169.752.997,00
AGB Erfgoed			4.142.755,00	0,00	4.142.755,00
AGB Kunsten en Design			5.549.620,00	0,00	5.549.620,00
AGB District09			561.356,00	0,00	561.356,00
<b>Belangen in intergemeentelijk samenwerkingsverband</b>	<b>281XX</b>		<b>315.690.089,68</b>	<b>387.555,00</b>	<b>315.302.534,68</b>
Intercommunale Westlede		250	619.733,81	0,00	619.733,81
Imewo (*)					
A1 Elektriciteitsdistributie		4.173.017	76.189.184,30	0,00	76.189.184,30
A1 Gasdistributie		3.701.645	63.517.977,06	0,00	63.517.977,06
Apg (Publigas)		265.656	4.992.072,97	0,00	4.992.072,97
Apt (Publi-T)		615.331	11.502.645,60	0,00	11.502.645,60
Ate (Telenet)		1	4,15	0,00	4,15
Ak (Openbare Elektronische Communicatienetwerken)		1	25,00	0,00	25,00
Ivago					
I-, V- en O-aandelen (**)		44.007	10.913.736,00	0,00	10.913.736,00
T.M.V.S.					
A-divisie		48	48.000,00	36.000,00	12.000,00
T.M.V.W.					
D-aandelen		461.964	11.549.100,00	0,00	11.549.100,00
T-aandelen		614.496	1.539.760,09	349.680,00	1.190.080,09
Z-aandelen		1.495.000	112.612.942,20	0,00	112.612.942,20
Z2-aandelen		155	0,00	0,00	0,00
V-aandelen		80	2.000,00	0,00	2.000,00
Sk-aandelen		50	3.075,00	1.875,00	1.200,00
S-aandelen		358.798	17.939.905,69	0,00	17.939.905,69
F-aandelen		81.155	2.028.885,81	0,00	2.028.885,81
Opera voor Vlaanderen		90	2.231.042,00	0,00	2.231.042,00
<b>Andere aandelen</b>	<b>284XX</b>		<b>738.303.381,25</b>	<b>4.927.092,93</b>	<b>733.376.288,32</b>
Incubatie- en Innovatiecentrum RUG N.V.		50	123.946,76	0,00	123.946,76
Dimensa Woonmaatschappij BV (fusiebedrijf van Habitare+ C.V.B.A en Volkshaard C.V.B.A.)***		914	7.276,72	5.170,54	2.106,18
Vlaamse vervoermaatschappij De Lijn		65.952	1.007.786,34	0,00	1.007.786,34
Onesto		3.405	29.508,82	0,00	29.508,82
Vlaams Selectiecentrum Overheidspersoneel (Jobpunt Vlaanderen en/of Poolstok) C.V.B.A.		1.700	42.141,90	0,00	42.141,90
Thuispunt Gent BV		65.521.461	163.803.652,50	39.885,35	163.763.767,15
Vlaamse Energieholding BV		212	9.882.037,04	4.882.037,04	5.000.000,00
De Waalse Krook C.V.B.A.		57.903	5.790.247,18	0,00	5.790.247,18
North Sea Port		145.560	556.682.238,40	0,00	556.682.238,40
ZEFIER					
A'-aandelen (EGPF)		6.049.814	254.936,02	0,00	254.936,02
B'-aandelen (Portfineco)		980.788	150.487,50	0,00	150.487,50
I'-aandelen (Zo-Fier)		3.969.262	360.519,17	0,00	360.519,17
G'-aandelen (Terranova Solar)		1.182.142	160.000,00	0,00	160.000,00
EthiasCo bv		1	8.602,90	0,00	8.602,90
<b>WAARBORGEN OP MEER DAN 1 JAAR</b>	<b>288XX</b>		<b>5.080,97</b>	<b>0,00</b>	<b>5.080,97</b>
Waarborg SBAT			3.335,25	0,00	3.335,25
Huurwaarborg concessie NMBS			1.745,72	0,00	1.745,72
<b>NETTO-BOEKWAARDE PER EINDE DIENSTJAAR</b>	<b>Act.V.</b>		<b>1.269.005.279,90</b>	<b>40.314.647,93</b>	<b>1.228.690.631,97</b>

(\*) Voor IMEWO worden er geen herwaarderingsmeerwaarden (meer) aangelegd om het aandeel in het eigen vermogen tot uitdrukking te brengen (eerdere aangelegde herwaarderingsmeerwaarden in die context werden bovendien na overleg met het ABB terug genomen in boekjaar 2024). Via onderstaande tabel (opgesteld door Imewo) kan het aandeel in het eigen vermogen echter wel geraadpleegd worden<sup>5</sup>.

31/12/2025	Aantal A-aandelen	Aantal A'-aandelen	Winstbewijs C	Aandeel in Eigen Vermogen	Waarvan aandeel in rubriek A-inbreng	Waarvan aandeel in uitgiftepremie	Waarvan aandeel in rubriek A'-inbreng
Gereguleerde netactiviteit	7.874.662	0	2	202.082.952,80	100.383.735,02	0,00	0,00
Ae (Elektriciteitsdistributie)	ELED 4.173.017	0	1	107.126.206,04	54.246.272,60	0,00	0,00
Ag (Gasdistributie)	GASD 3.701.645	0	1	94.956.746,76	46.137.462,42	0,00	0,00
Niet-gereguleerd	880.989	0	3	25.685.423,20	16.494.747,72	0,00	0,00
Andere activiteiten zonder inbreng	0	0	0	4.543.303,26	0,00	0,00	0,00
Openb. Elektro.comm.nw.	TELE 1	0	1	-133.903,80	25,00	0,00	0,00
Aw (Warmte) *	WARM 0	0	0	-139.268,75	0,00	0,00	0,00
Aov (Openbare Verlichting)	OPVL 0	0	0	26.396,26	0,00	0,00	0,00
Apq (Publigas)	PUBG 265.656	0	1	6.211.146,31	4.992.072,97	0,00	0,00
Apt (Publi-T)	PUBT 615.331	0	1	15.177.745,77	11.502.645,60	0,00	0,00
Ate (Telenet "Gouden aandelen")	TLNT 1	0	0	4,15	4,15	0,00	0,00
<b>Totaal Net + Niet-gereg. 31/12/2025</b>	<b>8.755.651</b>	<b>0</b>	<b>5</b>	<b>227.768.376,00</b>	<b>116.878.482,74</b>	<b>0,00</b>	<b>0,00</b>

Aw (Warmte) \*

Onder voorbehoud van de uitkomst van de analyse m.b.t. de activiteit warmte, meegedeeld op de Buitengewone Algemene Vergadering van december 2025

(\*\*) Op de buitengewone algemene vergadering van IVAGO van 17 december 2025 werd de volgende verdeling bepaald: 18.337 I-aandelen (inzameling), 11.002 V-aandelen (verbranding) en 14.669 O-aandelen (openbare reiniging). Dit komt echter neer op in totaal 44.008 aandelen, terwijl het totaal aandelen 44.007 zou moeten zijn. In casu gebeurde er een technische vergissing waarbij er één aandeel teveel aan Stad Gent werd toegewezen en één aandeel te weinig aan de gemeente Destelbergen. Dit zal worden rechtgezet op de eerstvolgende buitengewone algemene vergadering van IVAGO.

(\*\*\*) Dimensa Woonmaatschappij (fusiebedrijf van Habitare+ C.V.B.A en Volkshaard C.V.B.A.) stelt dat het volstort kapitaal slechts € 1.882,90 zou bedragen in plaats van € 2.106,18. Dit resulteert in een verschil van € 223,28 wat betreft het volstort kapitaal. Stad Gent stelt dat dit verschil het gevolg is van kapitaalverminderingen in 2018 gerelateerd aan Habitare+ (n.a.v. de toenmalige fusie van Merkelbeekse Sociale Woningen en Deinse Sociale Bouwmaatschappij) ten bedrage van € 223,28, waarbij de vordering m.b.t. kapitaalverminderingen werd voldaan middels volstorting van het kapitaal in Habitare+ (zie het besluit 2018\_GR\_00628 van de Gemeenteraad van de Stad Gent). Verder stelt Dimensa Woonmaatschappij dat Stad Gent 559 aandelen zou hebben, terwijl Stad Gent stelt dat er 914 aandelen zouden moeten zijn, zijnde de som van het aantal aandelen in Habitare+ C.V.B.A (414 aandelen) en in Volkshaard C.V.B.A. (500 aandelen) op moment van de fusie tot Dimensa Woonmaatschappij.

## 2. Mutatiestaat netto-actief Stad Gent

Tijdens boekjaar 2025 nam het netto-actief af met € 28.250.848 (-), en de redenen daartoe zijn als volgt:

- Er was een negatief boekhoudkundig resultaat van € 49.476.162 (-). Meer specifiek bedroeg het overschot van het boekjaar van Stad Gent vóór tussenkomst in het verlies van OCMW Gent € 30.732.405 (+), maar door de tussenkomst in het verlies ten bedrage van € 80.208.567 (-), resulteert dit in een negatief boekhoudkundig resultaat van € 49.476.162 (30.732.405 - 80.208.567).

<sup>5</sup> In de boekhouding van Stad Gent is er een inbrengwaarde van € 76.189.184,30 voor Ae (Elektriciteitsdistributie), hetgeen afwijkt van de data van IMEWO, zijnde € 54.246.272,60 voor Ae (Elektriciteitsdistributie). Het verschil van € 21.942.911,70 kan als volgt worden verklaard: (a) € 21.149.606,20 n.a.v. een andere waardering m.b.t. de overname van de A2-aandelen Electrabel in 2014. Stad Gent waardeerde de overname van de A2-aandelen Electrabel op basis van de werkelijk aan Electrabel betaalde prijs (namelijk het bedrag dat betaald werd via de daartoe gedane kapitaalvermindering in 2015 bij IMEWO); (b) € 795.304,96 naar aanleiding van het in mindering nemen op de inbreng in de boekhouding van IMEWO in 2025 van verschillen tussen herwaarderingsmeerwaarden op actief en passief bij IMEWO en (c) een 'aanpassing transactiewaarde' in de boekhouding van IMEWO in 2015 ten bedrage van minus € 1.999,48.

In de boekhouding van Stad Gent is er een inbrengwaarde van € 63.517.977,06 voor Ag (Gasdistributie), hetgeen afwijkt van de data van IMEWO, zijnde € 46.137.462,42 voor Ag (Gasdistributie). Het verschil van € 17.380.514,64 kan als volgt worden verklaard: (a) € 17.035.228,42 n.a.v. een andere waardering m.b.t. de overname van de A2-aandelen Electrabel in 2014. Stad Gent waardeerde de overname van de A2-aandelen Electrabel op basis van de werkelijk aan Electrabel betaalde prijs (namelijk het bedrag dat betaald werd via de daartoe gedane kapitaalvermindering in 2015 bij IMEWO); (b) € 346.825,65 naar aanleiding van het in mindering nemen op de inbreng in de boekhouding van IMEWO in 2025 van verschillen tussen herwaarderingsmeerwaarden op actief en passief bij IMEWO en (c) een 'aanpassing transactiewaarde' in de boekhouding van IMEWO in 2015 ten bedrage van minus € 1.539,44.

Het aantal aandelen van Ae (Elektriciteitsdistributie), Ag (Gasdistributie), Publigas en Publi-T werd (uitzonderlijk) gewijzigd in 2025 n.a.v. structuurwijzigingen begin 2025. Het aantal aandelen in Ae (Elektriciteitsdistributie) nam af met 362.287, het aantal aandelen in Ag (Gasdistributie) nam toe met 133.282, het aantal aandelen in Publigas nam af met 22.804 en het aantal aandelen in Publi-T nam toe met 117.126.

De tussenkomst van Stad Gent in het verlies van OCMW Gent, zijnde € 80.208.567, werd als dusdanig bepaald zodat de R/C tussen Stad Gent en OCMW Gent volledig werd gesaldeerd op 31/12/2025.

- Er was een netto-toename van de herwaarderingsreserves met € 1.120.876 (+);
- Er was een netto-toename van de kapitaalsubsidies met € 19.910.832 (+);
- Er was een toename van de rekening 1090000 (saldo beginbalans) ten bedrage van € 193.606 (+). Tijdens het boekjaar 2025 werd naar aanleiding van inventariscontrole een aantal te corrigeren vaste activabewegingen vastgesteld (in & uit t.o.v. beginbalans). In casu waren de volgende activa ten onrechte opgenomen op de balans van OCMW Gent i.p.v. op de balans van Stad Gent: renovatiekost gebouw ten bedrage van € 677,19; terreinen ten bedrage van € 192.928,66.

### 3. Mutatiestaat financiële vaste activa OCMW Gent

Tijdens boekjaar 2025 was er een beperkte mutatie van de financiële vaste activa met € 1.488 naar aanleiding van de aankoop van aandelen van Intergemeentelijk Samenwerkingsverband IVAGO.

Hieronder wordt een detail van de financiële vaste activa per deelrubriek weergegeven.

DETAIL VAN DE FINANCIËLE VASTE ACTIVA							
	Codes	aantal aandelen OCMW Gent	Ingeschreven deelname OCMW Gent		Nog te storten deelname OCMW Gent		Boekwaarde deelname OCMW Gent
<b>Belangen in intergemeentelijk samenwerkingsverband</b>	281xx		11.488,00		7.500,00		3.988,00
T.M.V.S.							
A-Aandelen		10	10.000,00	EUR	7.500,00	EUR	2.500,00
IVAGO	281xx	6	1.488,00	EUR			1.488,00
<b>Belangen in OCMW-verenigingen</b>	283xx		25.989,24		0,00		25.989,24
Audio			25.989,24	EUR	0,00	EUR	25.989,24
<b>Andere aandelen</b>	284xx		313.700,89		0,00		313.700,89
Cevt eenmalige aansluitingsbijdrage		23	27.813,65	EUR	0,00	EUR	27.813,65
CVBA-SO WominGent		5200	13.000,00	EUR	0,00	EUR	13.000,00
Jobpunt Vlaanderen		250	6.197,34	EUR	0,00	EUR	6.197,34
Participatie in EthiasCo cvba			266.689,90	EUR	0,00	EUR	266.689,90
<b>NETTO-BOEKWAARDE PER EINDE DIENSTJAAR</b>	ACT.V.		351.178,13		7.500,00		343.678,13

### 4. Mutatiestaat netto-actief OCMW Gent

Tijdens boekjaar 2025 nam het netto-actief af met € 2.525.645 (-), en de redenen daartoe zijn als volgt:

- Er was een negatief boekhoudkundig resultaat van € 2.581.988 (-). Meer specifiek bedroeg het tekort van het boekjaar van OCMW Gent vóór tussenkomst in het verlies van OCMW Gent € 82.790.555 (-), maar door de tussenkomst in het verlies door Stad Gent ten bedrage van € 80.208.567 (+), resulteert dit in een negatief boekhoudkundig resultaat van € 2.581.988 (- 82.790.555 + 80.208.567). De tussenkomst van Stad Gent in het verlies van OCMW Gent, zijnde € 80.208.567, werd als dusdanig bepaald zodat de R/C tussen Stad Gent en OCMW Gent volledig werd gesaldeerd op 31/12/2025.
- Er was een netto-afname (netto-terugname) van de kapitaalsubsidies met € 172.176 (-);
- Er was een toename van de rekening 1090000 (saldo beginbalans) ten bedrage van € 228.519 (+). Tijdens het boekjaar 2025 werd naar aanleiding van inventariscontrole een aantal te

corrigeren vaste activabewegingen vastgesteld (in & uit t.o.v. beginbalans). Meer specifiek waren de volgende activa ten onrechte opgenomen op de balans van OCMW Gent i.p.v. op de balans van Stad Gent: renovatiekost gebouw ten bedrage van € 677,19; terreinen ten bedrage van € 192.928,66. Verder waren er twee terreinen niet opgenomen op de balans van OCMW Gent die konden gewaardeerd worden aan € 422.125.



## DEEL 3 | TOELICHTING BIJ DE JAARREKENING

### 22. Overzicht van de toegepaste waarderingsregels

# Overzicht van de toegepaste waarderingsregels

## **1. Waarderingsregels Stad Gent**

### **1.1. Inleiding**

Waardering houdt de keuze van bepaalde waarderingsgrondslagen in.

De BBC-waarderingsregels zijn **gebaseerd op IPSAS** "International Public Sector Accounting Standards". Dit zijn boekhoudnormen specifiek voor de publieke sector.

Deze standaarden zijn niet bindend, maar gelden als referentie en verdienen de aanbeveling.

De vaststelling van waarderingsregels gebeurt volgens hoofdstuk 8 van het besluit van 30 maart 2018 door het **college van burgemeester en schepenen**. Het college van burgemeester en schepenen bepaalt dus de regels die gelden voor:

1. de waardering van de inventaris van al de bezittingen, vorderingen, schulden en verplichtingen van het bestuur van welke aard ook
2. de vorming en de aanpassing van afschrijvingen, waardeverminderingen en voorzieningen voor risico's en kosten
3. de herwaarderingen

Bij de keuze van de waarderingsgrondslagen laat het college van burgemeester en schepenen zich in de eerste plaats leiden door de bepalingen uit hoofdstuk 8 van het besluit van 30 maart 2018. Als deze regels geen uitsluitsel geven dan kunnen zij zich baseren op de vereisten en richtlijnen in IPSAS waarin soortgelijke kwesties worden behandeld. Indien er dan nog onduidelijkheden zijn, dan moeten ze op oordeelkundige wijze een regel ontwikkelen en toepassen die leidt tot informatie die relevant is voor de economische besluitvormingsbehoeften van de gebruikers en de economische realiteit van transacties en andere gebeurtenissen en omstandigheden weerspiegelt. Bij deze oordeelsvorming kan het college van burgemeester en schepenen gebruik maken van de recentste uitspraken van andere regelgevers van financiële verslaggeving en met aanvaarde praktijken uit de publieke of private sector, voor zover zijn niet in strijd zijn met de hierboven aangegeven bronnen.

De waarderingsregels worden opgenomen in de **toelichting** bij de **jaarrekening**.

De waarderingsregels moeten leiden tot een "**waar en getrouw beeld**".

De initiële waarderingsregels werden vastgesteld in de zitting van het college van burgemeester en schepenen van **07/11/2013** en de aanpassing van de waarderingsregels werden vastgesteld/goedgekeurd in zitting van **30/04/2015**, van **02/12/2021**, van **05/05/2022**, van **23/05/2024**, van **16/10/2025** en van **12/03/2026**.

## **1.2. Algemene waarderingsregels**

### **1.2.1. Transactiemoment**

Kosten en opbrengsten worden verbonden aan het boekjaar waarin ze werkelijk worden gerealiseerd (= transactiemoment).

Stad Gent werkt met ontvangstbevestiging om uitgaven op transactiebasis te boeken en dus niet o.b.v. de ontvangst van de factuur. Deze boeking gaat gepaard met een boeking op een tegenrekening "Te ontvangen facturen" waarop dus op balansdatum grote bedragen kunnen voorkomen.

### **1.2.2. Investering of exploitatie**

Alle vermogensbestanddelen worden uitgedrukt en gewaardeerd aan hun gebruikswaarde. De gebruikswaarde van een activum stemt overeen met de toekomstige economische voordelen of het dienstverleningspotentieel dat het activum voor de stad zal opleveren.

Alle vermogensbestanddelen worden afzonderlijk gewaardeerd en voor dat bedrag in de balans opgenomen, na aftrek van de desbetreffende afschrijvingen en waardeverminderingen.

Voor het ganse wegen- en waterloppennet in eigendom van de stad wordt er één vast actiefnummer gebruikt per aanschaffingsjaar. De wegen worden individueel geïnventariseerd in een WIS (wegeninformatie)-systeem waardoor individuele opname in een boekhoudkundige inventaris geen informatiemeerwaarde biedt.

Bij de aanschaffing van bepaalde materiële vaste activa is een grensbedrag van 5.000 euro excl. BTW (bv. per infrastructuurkostenplaats, per stuk, etc.) van toepassing om te verwerken op investeringsbudget. Zie het detail van de vaste-activaklassen onder 1.3.7.

### **1.2.3. Aanschaffingswaarde**

Als algemene regel geldt dat elk actiefbestanddeel gewaardeerd wordt tegen aanschaffingswaarde en voor dat bedrag opgenomen wordt in de balans, onder aftrek van de gecumuleerde afschrijvingen en waardeverminderingen.

Met de aanschaffingswaarde wordt bedoeld:

- aanschaffingsprijs
- ruilwaarde
- vervaardigingsprijs
- schenkwaarde
- inbrengwaarde

### **1.2.4. Afschrijvingen en waardeverminderingen**

Afschrijvingen drukken de slijtage uit van het actief met een beperkte gebruiksduur. Voor de bepaling van het jaarlijkse afschrijvingsbedrag van het vast activum, wordt de volgende formule gehanteerd:

$$\frac{\text{boekhoudkundige waarde} - \text{restwaarde}}{\text{resterende gebruiksduur}}$$

Er wordt gekozen voor de lineaire afschrijvingsmethode. De restwaarde wordt hierbij altijd gelijkgesteld aan 0.

Waardeverminderingen worden geboekt op de aanschaffingswaarde van actiefbestanddelen om rekening te houden met al dan niet definitief aan te merken ontwaardingen van activa bij het afsluiten van het boekjaar.

Waardeverminderingen blijven niet behouden als de boekhoudkundige waarde van het activum daardoor op het einde van het boekjaar lager is dan de gebruikswaarde. In dat geval worden de waardeverminderingen teruggenomen.

### 1.2.5. Herwaarderingen

Sommige activa kunnen worden geherwaardeerd om hun boekwaarde in overeenstemming te brengen met de marktwaarde. Herwaardering is conform BBC enkel toegestaan voor financiële vaste activa en overige materiële vaste activa. De overige materiële vaste activa met beperkte gebruiksduur worden op basis van deze geherwaardeerde waarde afgeschreven.

## 1.3. Bijzondere waarderingsregels

### 1.3.1. Geldbeleggingen en liquide middelen

- waardering tegen nominale waarde
- toepassing van waardeverminderingen als blijkt dat de realisatiewaarde op de datum van de jaarafsluiting lager is dan de nominale waarde
- aanvullende waardeverminderingen toepassen om rekening te houden met de evolutie van hun realisatie- of marktwaarde of met risico's die inherent zijn aan de aard van de producten

### 1.3.2. Vorderingen op korte termijn

- waardering tegen nominale waarde
- bij twijfel over de invorderbaarheid van bepaalde vorderingen, worden deze overgeboekt naar dubieuze vorderingen. Er dienen waardeverminderingen geboekt te worden voor het **geraamde niet-inbare deel** van de dubieuze vordering. Onderstaande tabel verstrekt een overzicht van de methodiek in die context.

Type vordering	Overboeking naar dubieuze vordering Ter info: GDW verwijst naar gerechtsdeurwaarder	% waardevermindering
Fiscale ontvangsten (belastingen)	GDW-dossiers m.b.t. belasting op leegstand en verkrotting: 100%	75%
	GDW-dossiers m.b.t. andere belastingen: 100%	50%
Niet-fiscale ontvangsten via SAP SD-facturatie (retributies)	GDW-dossiers: 100%	25%
	Juridische dossiers: 100%	50%
	Dossiers met collectieve schuldenregeling: 100%	90%
GAS123 (administratieve boetes)	GDW-dossiers: 100%	Vorderingen overgemaakt aan GDW tijdens het af te sluiten boekjaar: 40% Vorderingen overgemaakt aan GDW vóór het af te sluiten boekjaar: 95%
	Dossiers met collectieve schuldenregeling: 100%	90%
GAS4-BMO Autovrijgebied (administratieve boetes)	GDW-dossiers m.b.t. Belgische rijksinwoners: 100%	Vorderingen overgemaakt aan GDW tijdens het af te sluiten boekjaar: 20% Vorderingen overgemaakt aan GDW vóór het af te sluiten boekjaar: 95%
	Minnelijk inningstraject m.b.t. niet-Belgische rijksinwoners: 100%	Gemiddeld % van niet-inning over de vaststellingen van inbreuken over de 3 jaar voorafgaand aan het af te sluiten boekjaar (*)
GAS4-BMO Foutparkeren (administratieve boetes)	GDW-dossiers m.b.t. Belgische rijksinwoners: 100%	Vorderingen overgemaakt aan GDW tijdens het af te sluiten boekjaar: 20% Vorderingen overgemaakt aan GDW vóór het af te sluiten boekjaar: 95%
GAS4-POL Stilstaan & parkeren (administratieve boetes)	GDW-dossiers m.b.t. Belgische rijksinwoners: 100%	Vorderingen overgemaakt aan GDW tijdens het af te sluiten boekjaar: 20% Vorderingen overgemaakt aan GDW vóór het af te sluiten boekjaar: 95%
	Parkeerrechten (retributies)	Vorderingen overgemaakt aan GDW tijdens het af te sluiten boekjaar: 30% Vorderingen overgemaakt aan GDW vóór het af te sluiten boekjaar: 95%
Lage Emissiezone (administratieve boetes)	GDW-dossiers m.b.t. Belgische rijksinwoners: 100%	Vorderingen overgemaakt aan GDW tijdens het af te sluiten boekjaar: 65% Vorderingen overgemaakt aan GDW vóór het af te sluiten boekjaar: 95%
	Minnelijk inningstraject m.b.t. niet-Belgische rijksinwoners: 100%	Gemiddeld % van niet-inning over de vaststellingen van inbreuken over de 3 jaar voorafgaand aan het af te sluiten boekjaar (*)
Bibliotheek (retributies)	Openstaande dossiers met laatste uitteendatum tijdens het voorgaande afgesloten boekjaar: 100%	50%
IVA Onderwijs (retributies)	GDW-dossiers: 100%	50%
Dienst Kinderopvang (retributies)	GDW-dossiers: 100%	50%

(\*) Voor het minnelijk inningstraject m.b.t. niet-Belgische rijksinwoners zijn er maar data over de inningspercentages beschikbaar vanaf boekjaar 2025. Voor de berekening van de waardevermindering wordt het volgende toegepast: boekjaar 2025: % van niet-inning m.b.t. vaststellingen van Q2 van 2024 t.e.m. 31/12/2025; boekjaar 2026: % van niet-inning m.b.t. vaststellingen van Q2 van 2024 t.e.m. 31/12/2025 (eind 2026 zal er een stabielere resultaat zichtbaar zijn m.b.t. de vaststellingen tem 31/12/2025); boekjaar 2027: % van niet-inning m.b.t. vaststellingen van Q2 van 2024 t.e.m. 31/12/2026; boekjaar 2028: gemiddeld percentage van niet-inning berekend over de 3 jaar voorafgaand aan het af te sluiten boekjaar, zijnde het % van niet-inning m.b.t. vaststellingen van 01/01/2025 t.e.m. 31/12/2027.

- Er kunnen steeds waardeverminderingen op vorderingen worden aangelegd als blijkt dat de realisatiewaarde op de datum van de jaarafsluiting lager is dan de boekhoudkundige waarde.

### **1.3.3. Overlopende rekeningen van het actief**

- waardering tegen aanschaffingswaarde voor het toe te rekenen of over te dragen gedeelte

### **1.3.4. Vorderingen op lange termijn die binnen het boekjaar vervallen**

- waardering tegen nominale waarde van het in het boekjaar vervallen gedeelte van de langetermijnvordering

### **1.3.5. Vorderingen op lange termijn**

- waardering tegen nominale waarde
- bij twijfel over de invorderbaarheid van bepaalde vorderingen, worden deze overgeboekt naar dubieuze debiteuren

### **1.3.6. Financiële vaste activa**

- waardering tegen aanschaffingswaarde (belangen, aandelen en effecten) of de nominale waarde (vorderingen en borgtochten)
- de belangen in Autonome Gemeentebedrijven worden jaarlijks gewaardeerd aan de waarde van het netto-actief van de laatst gekende jaarrekening van dat Autonom Gemeentebedrijf
- herwaardering is mogelijk op grond van objectieve gegevens

### **1.3.7. Materiële vaste activa**

- waardering tegen aanschaffingswaarde, onder aftrek van de gecumuleerde afschrijvingen en waardeverminderingen
- toepassing van waardeverminderingen als blijkt dat de realisatiewaarde op de datum van de jaarafsluiting lager is dan de nominale waarde
- herwaardering is enkel mogelijk voor Overige Materiële vaste activa op grond van objectieve gegevens
- afschrijvingen: met artikel art. 116 van het besluit van 30/03/2018 betreffende de beleids – en beheerscyclus van gemeenten, de provincies en de openbare centra voor maatschappelijk welzijn, besliste de Vlaamse regering onder andere dat het college van burgemeester en schepenen de vorming en de aanpassing van de afschrijvingen bepaalt.

De initiële gebruiksduur die vastgelegd wordt voor de diverse categorieën van materiële vaste activa van Stad Gent, is de volgende :

Vast Activa Klasse	Omschrijving	Algemene rekening	Afschrijfduur	Grensbedrag en extra informatie
22000	Terreinen	2200000	0	Elk terrein moet geactiveerd worden
22001	Uitrusting & buitengewoon onderhoud terreinen	2220000	10	5.000 eur (excl. btw per infrakp)
22002	Terreinen van wegen & waterlopen	2200000	0	Elk terrein moet geactiveerd worden
22007	Terreinen, aanleg & uitrusting terreinen in aanbouw	2200007	0	activering bij voltooiing
22100	Gebouwen & uitrusting en buitengewoon onderhoud gebouwen	2210000	33	Elk gebouw moet geactiveerd worden 5.000 eur (excl. btw per infrakp) voor uitrusting & buitengewoon onderhoud
22101	Gebouwen specifieke afschrijvingsduur	2210000	(*)	Elk gebouw moet geactiveerd worden 5.000 eur (excl. btw per infrakp) voor uitrusting & buitengewoon onderhoud
22107	Gebouwen in aanbouw	2210007	0	activering bij voltooiing
22200	Bebouwde terreinen	2220000	33	Elk terrein moet geactiveerd worden
22207	Bebouwde terreinen in aanbouw	2220007	0	activering bij voltooiing
22300	Zakelijke rechten (die moeten geactiveerd worden conform BBC)	2230000	(**)	Elk zakelijk recht moet geactiveerd worden
22400	Wegen	2240000	30	Steeds activeren ongeacht het bedrag per project/locatie
22407	Wegen in aanbouw	2240007	0	activering bij voltooiing
22500	Verkeerssignalisatie, straatmeubilair en verkeer	2250000	10	Steeds activeren ongeacht het bedrag per project/locatie
22501	Afschrijfbaar wegbeplanting	2250000	15	Steeds activeren ongeacht het bedrag per project/locatie
22502	Straatbomen	2250000	30	Steeds activeren ongeacht het bedrag per project/locatie
22503	Beheermaatregelen en onderzoek bomen	2250000	8	Steeds activeren ongeacht het bedrag per project/locatie
22507	Overige infrastructuur wegen in aanbouw	2250007	0	activering bij voltooiing
22600	Waterlopen & waterbekkens	2260000	30	Steeds activeren ongeacht het bedrag per project/locatie
22607	Waterlopen & waterbekkens in aanbouw	2260007	0	activering bij voltooiing
22700	Riolering en afvalwaterzuivering	2270000	30	Steeds activeren ongeacht het bedrag per project/locatie
22707	Riolering en afvalwaterzuivering in aanbouw	2270007	0	activering bij voltooiing
22800	Andere onroerende infrastructuur	2280000	30	Steeds activeren ongeacht het bedrag per project/locatie
22807	Andere onroerende infrastructuur in aanbouw	2280007	0	activering bij voltooiing
23100	Andere machines & overig investeringsmaterieel	2310000	10	5.000 eur (excl. BTW) per stuk
23101	Parkeerapparatuur	2310000	10	5.000 eur (excl. BTW) per stuk
23102	Inpandige controle & betaalapparatuur	2310000	10	5.000 eur (excl. BTW) per stuk
24000	Meubilair (***)	2400000	10	5.000 eur per locatie/project
24100	Andere kantooruitrusting	2410000	5	5.000 eur (excl. BTW) per stuk
24101	Informatiematerieel	2410000	3	Steeds activeren ongeacht het bedrag (vanaf één stuk activeren)
24200	Rollend materieel, toebehoren & boten	2420000	10	Steeds activeren ongeacht het bedrag (vanaf één stuk activeren)
24201	Fietsen	2420000	8	Steeds activeren ongeacht het bedrag (vanaf één stuk activeren)
25000	Terreinen in leasing	2500000	0	Activeren conform informatie leasinggever
25010	Gebouwen in leasing	2501000	33	Activeren conform informatie leasinggever

25011	Gebouwen in leasing – sporthallen en Ghelamco (S-divisie TMVW)	2501000	(****)	Activeren conform informatie leasinggever
25012	Gebruiksrechten leasing – sporthallen (S-divisie TMVW)	2501000	(****)	Activeren conform informatie leasinggever
25013	Recht op onroerend goed leasing – Ghelamco (S-divisie TMVW)	2501000	(****)	Activeren conform informatie leasinggever
25017	Gebouwen in aanbouw leasing – sporthallen en Ghelamco (S-divisie TMVW)	2501007	0	Activeren conform informatie leasinggever
25020	Bebouwde terreinen in leasing	2502000	33	Activeren conform informatie leasinggever
25110	Andere machines & overig investeringsmaterieel in leasing	2511000	10	Activeren conform informatie leasinggever
25111	Andere machines & overig investeringsmaterieel - leasing - sporthallen en Ghelamco (S-divisie TMVW)	2511000	(****)	Activeren conform informatie leasinggever
25112	Andere machines & overig investeringsmaterieel software - leasing - sporthallen en Ghelamco (S-divisie TMVW)	2511000	(****)	Activeren conform informatie leasinggever
25200	Meubilair in leasing	2520000	10	Activeren conform informatie leasinggever
25201	Meubilair leasing – sporthallen (S-divisie TMVW)	2520000	(****)	Activeren conform informatie leasinggever
25210	Kantooruitrusting in leasing	2521000	5	Activeren conform informatie leasinggever
25211	Uitrusting leasing – sporthallen en Ghelamco (S-divisie TMVW)	2521000	(****)	Activeren conform informatie leasinggever
25220	Rollend materieel, toebehoren & boten in leasing	2522000	10	Activeren conform informatie leasinggever
25221	Rollend materieel leasing - sporthallen en Ghelamco (S-divisie TMVW)	2522000	(****)	Activeren conform informatie leasinggever
26000	Terreinen – overige MVA	2600000	0	Elk terrein moet geactiveerd worden
26001	Uitrusting & buitengewoon onderhoud – overige MVA	2620000	10	5.000 eur (excl. btw per infrakp)
26007	Aanleg & uitrusting terreinen in aanbouw – overige MVA	2620007	0	activering bij voltooiing
26100	Gebouwen – overige MVA	2610000	33	Elk gebouw moet geactiveerd worden 5.000 eur (excl. btw per infrakp) voor uitrusting & buitengewoon onderhoud
26102	Gebouwen – overige MVA – specifieke afschrijvingsduur	2610000	(*)	Elk gebouw moet geactiveerd worden 5.000 eur (excl. btw per infrakp) voor uitrusting & buitengewoon onderhoud
26107	Gebouwen in aanbouw – overige MVA	2610007	0	activering bij voltooiing
26200	Bebouwde terreinen – overige MVA	2620000	33	Elk terrein moet geactiveerd worden
26207	Bebouwde terreinen in aanbouw – overige MVA	2620007	0	activering bij voltooiing
26510	Andere machines & overig investeringsmaterieel – overige MVA	2651000	10	5.000 eur (excl. BTW) per stuk
26511	Parkeerapparatuur – overige MVA	2651000	10	5.000 eur (excl. BTW) per stuk
26512	Inpandige controle & betaalapparatuur – overige MVA	2651000	10	5.000 eur (excl. BTW) per stuk
26600	Meubilair – overige MVA	2660000	10	5.000 eur per locatie/project
26610	Andere kantooruitrusting – overige MVA	2661000	5	5.000 eur (excl. BTW) per stuk
26611	Informatiematerieel – overige MVA	2661000	3	Steeds activeren (per stuk) ongeacht het bedrag
26620	Rollend materieel, toebehoren & boten – overige MVA	2662000	10	Steeds activeren (per stuk) ongeacht het bedrag
26621	Fietsen – overige MVA	2662000	8	Steeds activeren (per stuk) ongeacht het bedrag
27000	Onroerend erfgoed	2700000	0	waardevermindering tot 1 EUR per infrakp
27007	Onroerend erfgoed in aanbouw	2700007	0	activering bij voltooiing

27500	Roerend erfgoed museumstukken	2750000	0	waardevermindering tot 1 EUR per museumstuk
-------	-------------------------------	---------	---	---

(\*): In uitzonderlijke gevallen is de afschrijvingsduur van de uitrusting van gebouwen minder dan 33 jaar

(\*\*): Overeenstemmend met duur contract zakelijk recht

(\*\*\*): De vaste-activaklasse 24001 Meubilair ijzeren voorraad wordt niet meer gebruikt vanaf het najaar van boekjaar 2025. De in het verleden opgebouwde ijzeren voorraad wordt afgeschreven over 10 jaar.

(\*\*\*\*) Conform de afschrijvingen van TMVW (eerste afschrijvingen bij Stad Gent vanaf boekjaar 2021)

### **1.3.8. Immateriële vaste activa**

- worden gewaardeerd tegen aanschaffingswaarde
- afschrijvingen: zie ook onder 1.3.7. met betrekking tot de toepasselijke regelgeving
- er geldt geen grensbedrag om uitgaven voor immateriële vaste activa op te nemen in het investeringsbudget.

Vast Activa Klasse	Omschrijving	Algemene rekening	Afschrijfduur	Duiding
21000	Kosten van onderzoek & ontwikkeling	2100000	5	
21100	Concessies, octrooien, licenties, knowhow	2110000	5	Aankoop van software via AGB District09 Aankoop van software met duurzaam karakter bij andere leverancier dan AGB District D09
21200	Goodwill	2120000	5	
21300	Vooruitbetalingen op immateriële vaste activa	2130000	0	
21400	Plannen & studies	2140000	5	Studie die betrekking heeft op een (toekomstige) concrete uitgave uit het investeringsbudget (*)

(\*) Indien een studie eerder dient om beleidsopties te ondersteunen, of een beleid uit te stippelen, dan wordt de studie op het exploitatiebudget verrekend.

### **1.3.9. Schulden**

- worden gewaardeerd tegen nominaal waarde

### **1.3.10. Voorzieningen voor risico's en kosten**

- worden stelselmatig gevormd voor bestaande verplichtingen die zeker zijn op balansdatum en waarvan de omvang betrouwbaar kan worden bepaald
- worden niet gehandhaafd indien ze op het einde van het financieel boekjaar hoger zijn dan wat vereist is op basis van een actuele beoordeling van de risico's en kosten van de stad
- voor de legaten worden er voorzieningen aangelegd met betrekking tot het maximaal te besteden bedrag (als last) van het legaat

### **1.3.11. Overlopende rekeningen van het passief**

- worden gewaardeerd tegen aanschaffingswaarde voor het toe te rekenen of over te dragen gedeelte

### **1.3.12. Schulden op lange termijn die binnen het boekjaar vervallen**

- waardering tegen nominaal waarde van het in het boekjaar vervallen gedeelte van de langetermijn schuld

### 1.3.13. Netto-actief

- nominale waarde van de activa, verminderd met de gewaardeerde passiva

### 1.4.14. Tussenkost Stad Gent in het verlies van OCMW Gent

- De tussenkost van Stad Gent in het verlies van OCMW Gent wordt als dusdanig bepaald zodat de rekening-courant tussen Stad Gent en OCMW Gent volledig wordt gesaldeerd (het saldo van de rekeningen 448\* en 408\* zal bijgevolg € 0 bedragen per eindejaar).

### 1.4.15. Onbeschikbare gelden

- In geval een legaat of schenking wordt verkregen, waarbij het kapitaal voor altijd moet belegd/herbelegd worden, en waarbij enkel de verkregen opbrengsten uit het belegd kapitaal mogen gebruikt worden voor uitgaven, worden er onbeschikbare gelden aangelegd ten bedrage van het kapitaal verkregen via de legaten of schenkingen. Indien een deel van de opbrengsten moeten gekapitaliseerd worden, dan worden er daartoe ook onbeschikbare gelden aangelegd

## 2. Waarderingsregels OCMW Gent

### 2.1. Inleiding

De regelgeving over de beheers- en beleidscyclus (BBC-regelgeving), zijnde hoofdstuk 8 van het besluit van 30 maart 2018, bepaalt op gedetailleerde wijze op welke manier activa en passiva moeten worden gewaardeerd.

De waarderingsregels worden opgenomen in de **toelichting** bij de **jaarrekening**.

De waarderingsregels moeten leiden tot een **“waar en getrouw beeld”**.

De initiële waarderingsregels werden goedgekeurd in de zitting van het vast bureau van **01/06/2015** en de aanpassing van de waarderingsregels werd goedgekeurd in zitting van **02/12/2021**, **23/05/2024** en van **16/10/2025**.

### 2.2. Overzicht waarderingsregels

#### 2.2.1. Liquide middelen en geldbeleggingen

- waardering tegen nominale waarde

#### 2.2.2. Vorderingen op korte en lange termijn

- waardering tegen nominale waarde
- bij de inning van vorderingen worden betalingsverschillen tot € 0,99 geboekt als kost of opbrengst, en niet ingevorderd, terugbetaald of oninbaar gesteld
- **waardeverminderingen:**
  - In geval er onzekerheid bestaat over de inbaarheid van bepaalde vorderingen, niet gedekt door zakelijke zekerheden op vast activa, worden deze overgeboekt naar dubieuze debiteuren;
  - Er worden waardeverminderingen geboekt op basis van het **geraamde niet-inbare deel** van de vordering. Concreet gebeurt dit **in principe** aan de hand van de ouderdom van de vordering, zijnde:

Leeftijd vordering	Waardevermindering % van openstaand bedrag
< 1 jaar, of gedekt door hypotheek of andere zekerheid/borgstelling	0%
> 1 jaar, < 2 jaar	10%
> 2 jaar, < 3 jaar	25%
> 3 jaar, < 5 jaar	50%
> 5 jaar, overleden of ambtshalve "afgevoerd"	75%

- **Minderwaarden:**

De vorderingen op OCMW-cliënten worden definitief als oninbaar beschouwd, wanneer aan één of meer van volgende voorwaarden is voldaan:

1. de schuldenaar is overleden en liet een deficitaire nalatenschap na;
2. betrokkene is onvermogen verklaard door een in staat van gewijsde getreden vonnis;
3. de schuldenaar heeft in het kader van een collectieve schuldenregeling geheel of gedeeltelijk gerechtelijke kwijtschelding van schulden verkregen;
4. de gerechtsdeurwaarder heeft in de uitoefening van zijn ambt de onvermogenheid van betrokkene vastgesteld;
5. de schuldenaar is niet te vatten. Dit kan blijken uit:
  - a) betrokkene is sedert twee jaar onafgebroken ambtshalve afgevoerd of is gedurende een referentieperiode van 5 jaar minstens 30 maand ambtshalve afgevoerd.
  - b) betrokkene is gedurende twee jaar gedetineerd of geconloqueerd.
  - c) betrokkene verblijft sedert twee jaar illegaal in het land.
  - d) betrokkene is gedurende twee jaar vertrokken naar het buitenland en de vermoedelijke kosten van gerechtelijke vervolging en uitvoering van het vonnis overtreffen het bedrag van de openstaande schuld.
  - e) een combinatie van de regels vermeld onder 5. a), b), c), d) gedurende een periode van 2 jaar. De referentieperiode vermeld onder 5. a) wordt daartoe verhoudingsgewijs herberekend.

In bovenstaande situaties heeft de minnelijke invorderingsprocedure geen resultaat opgeleverd;

6. betrokkene weigert pertinent elke minnelijke regeling en de vermoedelijke kosten van gerechtelijke vervolging en uitvoering van het vonnis overtreffen het bedrag van de openstaande schuld én overschrijden niet de grens van het redelijke. Deze voorwaarde kan slechts eenmaal toegepast worden;

7. het bijzonder comité sociale dienst heeft op voorstel van de bevoegde maatschappelijk werker beslist om afstand te doen van de openstaande vordering(en), op grond van specifieke sociale redenen, na advies van de financieel directeur;

8. de schuldenaar is insolvent en heeft geen redelijk vooruitzicht op enige verbetering van zijn financiële situatie. De raad voor maatschappelijk welzijn beslist daartoe op gemotiveerd voorstel van de financieel directeur om afstand te doen van de openstaande vordering(en).

In geval van fraude worden de regels onder 4., 5., 6. niet toegepast.

- De rekening 4135000 (recuperatie van individuele hulpverlening; korte termijn-vordering) wordt per eindejaar ten dele overboekt naar de rekening 2905000 (vorderingen wegens toegestaan betalingsuitstel; lange termijn-vordering). In casu gebeuren de overboekingen als volgt:
  - De vorderingen op de partnertypes 4 (natuurlijke personen – andere) en 6 (bejaarden ten laste van OCMW) worden beschouwd als vorderingen op middellange termijn (circa 5 jaar). 80% van de betrokken vorderingen zullen per jaareinde overgeboekt worden naar de rekening 2905000;
  - De vorderingen op het partnertype 7 (cliënten sociale dienst – sociaal actief) worden beschouwd als vorderingen op lange termijn (circa 10 jaar). 90% van de betrokken vorderingen zullen per jaareinde overgeboekt worden naar de rekening 2905000;
  - De vorderingen op de partnertypes 9 (schuldenaars in collectieve schuldbemiddeling) en 20 (fraudedossiers) worden beschouwd als vorderingen op zéér lange termijn (> 10 jaar). 97,5 % van de betrokken vorderingen zullen per jaareinde overgeboekt worden naar de rekening 2905000;

### **2.2.3. Voorraden en bestellingen in uitvoering**

- De voorraad wordt gewaardeerd volgens het principe van de gewogen gemiddelde prijs

### **2.2.4. Overlopende rekeningen van het actief**

- waardering tegen aanschaffingswaarde voor het toe te rekenen of over te dragen gedeelte

### **2.2.5. Financiële vaste activa**

- waardering tegen aanschaffingswaarde
- herwaardering is mogelijk op grond van objectieve gegevens

### **2.2.6. Immateriële en materiële vaste activa**

- Waardering tegen aanschaffingswaarde, onder aftrek van de gecumuleerde afschrijvingen en waardeverminderingen. Met de aanschaffingswaarde wordt bedoeld:
  - De aanschaffingsprijs, inclusief de kosten van verwerving
  - De marktwaarde (in geval van ruil)
  - De vervaardigingswaarde, waarbij alle kosten voor de vervaardiging van een vast actief globaal worden bekeken
- Als algemene waarderingsregel geldt dat elk bestanddeel van het vermogen (bezitting of financieringsbron) **afzonderlijk** moet worden gewaardeerd.
- Bij de aanschaffing van bepaalde vaste activa is een grensbedrag van 5.000 eur excl. BTW (bv. per infrastructuurkostenplaats, per stuk, etc.) van toepassing om te verwerken op investeringsbudget. Zie het detail van de vaste-activaklassen hierna.
- De materiële vaste activa worden ingedeeld in 3 verschillende categorieën:
  - Bedrijfsmatige materiële vaste activa
  - Gemeenschapsgoederen
  - Overig materieel vast actief

De indeling gebeurt aan de hand van onderstaande beslissingsboom.

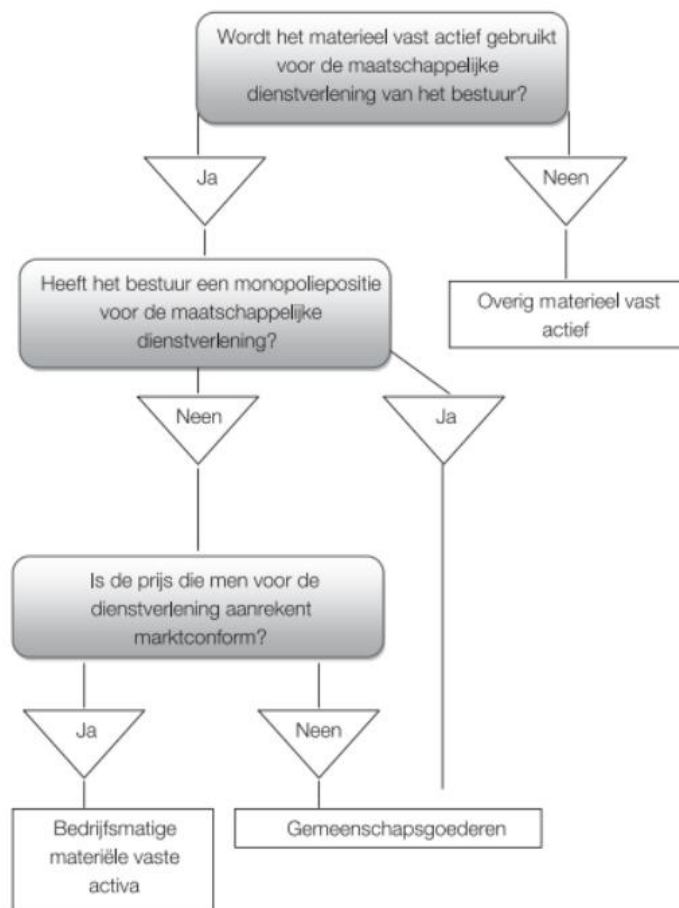

- Herwaarderingen
  - Bedrijfsmatige materiële vaste activa, gemeenschapsgoederen en immateriële vaste activa worden niet geherwaardeerd.
  - Overige materiële vaste activa kunnen wel worden geherwaardeerd, indien hiervoor objectieve gegevens voorhanden zijn.
- Afschrijvingen:
  - Voor de berekening van het afschrijvingsbedrag wordt uitgegaan van een restwaarde gelijk aan 0. Met andere woorden, na de afschrijvingstermijn staat het activa wel nog op de balans, maar zonder waarde.
  - Alle afschrijvingen gebeuren lineair. Hierbij wordt jaarlijks eenzelfde bedrag afgeschreven.
  - Bestanddelen met onbeperkte levensduur (bv. terreinen) worden niet afgeschreven.
  - De initiële gebruiksduur of afschrijvingstermijn voor de immateriële vaste activa is bepaald op 5 jaar.
  - De initiële gebruiksduur of afschrijvingstermijn, die vastgelegd wordt voor de diverse categorieën van de materiële vaste activa van OCMW Gent, wordt hierna toegelicht.
- Overzicht vaste-activaklassen materiële vaste activa (\*):

Vast Activa Klasse	Cat.	Omschrijving	Algemene rekening	Afschrijfduur	Grensbedrag
22000	GG	Terreinen	2200000	0	Elk terrein moet geactiveerd worden
22001	GG	Uitrusting & buitengewoon onderhoud terreinen	2200000	10	5.000 eur (excl. btw per infrakp)
22007	GG	Terreinen, aanleg & uitrusting terreinen in aanbouw	2200007	0	activering bij voltooiing
22100	GG	Gebouwen & uitrusting en buitengewoon onderhoud gebouwen	2210000	33	Elk gebouw moet geactiveerd worden 5.000 eur (excl. btw per infrakp) voor uitrusting & buitengewoon onderhoud
22101	GG	Gebouwen specifieke afschrijvingsduur	2210000	(**)	Elk gebouw moet geactiveerd worden 5.000 eur (excl. btw per infrakp) voor uitrusting & buitengewoon onderhoud
22107	GG	Gebouwen in aanbouw	2210007	0	activering bij voltooiing
22200	GG	Bebouwde terreinen	2220000	33	Elk terrein moet geactiveerd worden
22207	GG	Bebouwde terreinen in aanbouw	2220007	0	activering bij voltooiing
22300	GG	Zakelijke rechten (die moeten geactiveerd worden conform BBC)	2230000	(***)	Elk zakelijk recht moet geactiveerd worden
22900	BM	Terreinen	2290000	0	Elk terrein moet geactiveerd worden
22901	BM	Uitrusting & buitengewoon onderhoud terreinen	2290000	10	5.000 eur (excl. btw per infrakp)
22907	BM	Terreinen, aanleg & uitrusting terreinen in aanbouw	2290007	0	activering bij voltooiing
22910	BM	Gebouwen & uitrusting en buitengewoon onderhoud gebouwen	2291000	33	Elk gebouw moet geactiveerd worden 5.000 eur (excl. btw per infrakp) voor uitrusting & buitengewoon onderhoud
22911	BM	Gebouwen specifieke afschrijvingsduur	2291000	(**)	Elk gebouw moet geactiveerd worden 5.000 eur (excl. btw per infrakp) voor uitrusting & buitengewoon onderhoud
22917	BM	Gebouwen in aanbouw	2291007	0	activering bij voltooiing
22920	BM	Bebouwde terreinen	2292000	33	Elk terrein moet geactiveerd worden
22927	BM	Bebouwde terreinen in aanbouw	2292007	0	activering bij voltooiing
22930	BM	Zakelijke rechten (die moeten geactiveerd worden conform BBC)	2293000	(***)	Elk zakelijk recht moet geactiveerd worden
23000	GG	Medische machines en overig medisch investmat	2300000	5	5.000 eur (excl. BTW) per stuk
23100	GG	Andere machines & overig investeringsmaterieel	2310000	10	5.000 eur (excl. BTW) per stuk
23500	BM	Medische machines en overig medisch investmat	2350000	5	5.000 eur (excl. BTW) per stuk
23600	BM	Andere machines & overig investeringsmaterieel	2360000	10	5.000 eur (excl. BTW) per stuk
24000	GG	Meubilair (****)	2400000	10	5.000 eur per locatie/project
24100	GG	Andere kantooruitrusting	2410000	5	5.000 eur (excl. BTW) per stuk
24101	GG	Informaticamaterieel	2410000	3	Steeds activeren ongeacht het bedrag (vanaf één stuk activeren)
24200	GG	Rollend materieel, toebehoren & boten	2420000	10	Steeds activeren ongeacht het bedrag (vanaf één stuk activeren)
24201	GG	Fietsen	2420000	8	Steeds activeren ongeacht het bedrag (vanaf één stuk activeren)
24500	BM	Meubilair	2450000	10	5.000 eur per locatie/project
24600	BM	Andere kantooruitrusting	2460000	5	5.000 eur (excl. BTW) per stuk
24601	BM	Informaticamaterieel	2460000	3	Steeds activeren ongeacht het bedrag (vanaf één stuk activeren)
24700	BM	Rollend materieel, toebehoren & boten	2470000	10	Steeds activeren ongeacht het bedrag (vanaf één stuk activeren)
24701	BM	Fietsen	2470000	8	Steeds activeren ongeacht het bedrag (vanaf één stuk activeren)
26000	OM	Terreinen – overige MVA	2600000	0	Elk terrein moet geactiveerd worden

26001	OM	Uitrusting & buitengewoon onderhoud – overige MVA	2620000	10	5.000 eur (excl. btw per infrakp)
26002	OM	Landbouwgronden – overige MVA	2600000	0	Elk terrein moet geactiveerd worden
26003	OM	Bouwgronden – overige MVA	2600000	0	Elk terrein moet geactiveerd worden
26004	OM	Cijnsgronden – overige MVA	2600000	0	Elk terrein moet geactiveerd worden
26005	OM	Bosgronden – overige MVA	2600000	0	Elk terrein moet geactiveerd worden
26007	OM	Aanleg & uitrusting terreinen in aanbouw – overige MVA	2620007	0	activering bij voltooiing
26100	OM	Gebouwen – overige MVA	2610000	33	Elk gebouw moet geactiveerd worden 5.000 eur (excl. btw per infrakp) voor uitrusting & buitengewoon onderhoud
26102	OM	Gebouwen – overige MVA - spec afschrijvingsduur	2610000	(**)	Elk gebouw moet geactiveerd worden 5.000 eur (excl. btw per infrakp) voor uitrusting & buitengewoon onderhoud
26107	OM	Gebouwen in aanbouw – overige MVA	2610007	0	activering bij voltooiing
26200	OM	Bebouwde terreinen – overige MVA	2620000	33	Elk terrein moet geactiveerd worden
26207	OM	Bebouwde terreinen in aanbouw – overige MVA	2620007	0	activering bij voltooiing
26500	OM	Medische machines en overig medisch investmat	2650000	5	5.000 eur (excl. BTW) per stuk
26510	OM	Andere machines & overig investeringsmaterieel – overige MVA	2651000	10	5.000 eur (excl. BTW) per stuk
26600	OM	Meubilair – overige MVA	2660000	10	5.000 eur per locatie/project
26610	OM	Andere kantooruitrusting – overige MVA	2661000	5	5.000 eur (excl. BTW) per stuk
26611	OM	Informatiematerieel – overige MVA	2661000	3	Steeds activeren (per stuk) ongeacht het bedrag
26620	OM	Rollend materieel, toebehoren & boten – overige MVA	2662000	10	Steeds activeren (per stuk) ongeacht het bedrag
26621	OM	Fietsen – overige MVA	2662000	8	Steeds activeren (per stuk) ongeacht het bedrag
27000	GG	Onroerend erfgoed	2700000	0	waardevermindering tot 1 EUR per infrakp
27007	GG	Onroerend erfgoed in aanbouw	2700007	0	activering bij voltooiing
27500	GG	Roerend erfgoed museumstukken	2750000	0	waardevermindering tot 1 EUR per museumstuk

(\*): De vaste-activaklassen m.b.t. leasing worden niet weergegeven omdat OCMW Gent op heden geen activa binnen de context van leasing aanwendt.

(\*\*): In uitzonderlijke gevallen is de afschrijvingsduur van de uitrusting van gebouwen minder dan 33 jaar

(\*\*\*): Overeenstemmend met duur contract zakelijk recht

(\*\*\*\*): De vaste-activaklasse 24002 Meubilair ijzeren voorraad wordt niet meer gebruikt vanaf het najaar van boekjaar 2025. De in het verleden opgebouwde ijzeren voorraad wordt afgeschreven over 10 jaar.

- Overzicht vaste-activaklassen immateriële vaste activa:
  - Er geldt geen grensbedrag om uitgaven voor immateriële vaste activa op te nemen in het investeringsbudget.

Vast Activa Klasse	Omschrijving	Algemene rekening	Afschrijvingsduur	Duiding
21000	Kosten van onderzoek & ontwikkeling	2100000	5	
21100	Concessies, octrooien, licenties, knowhow	2110000	5	Aankoop van software via AGB District09 Aankoop van software met duurzaam karakter bij andere leverancier dan AGB District09
21200	Goodwill	2120000	5	
21300	Vooruitbetalingen op immateriële vaste activa	2130000	0	
21400	Plannen & studies	2140000	5	Studie die betrekking heeft op een (toekomstige) concrete uitgave uit het investeringsbudget (*)

(\*) Indien een studie eerder dient om beleidsopties te ondersteunen, of een beleid uit te stippelen, dan wordt de studie op het exploitatiebudget verrekend.

## 2.2.7. Schulden

- worden gewaardeerd tegen nominale waarde

## 2.2.8. Voorzieningen

- worden aangelegd op basis van objectieve gegevens

### **2.2.9. Overlopende rekeningen van het passief**

- worden gewaardeerd tegen aanschaffingswaarde voor het toe te rekenen of over te dragen gedeelte

### **2.2.10. Schulden op lange termijn die binnen het jaar vervallen**

- waardering tegen nominale waarde van het in het boekjaar vervallen gedeelte van de langetermijn schuld

### **2.2.11. Nettoactief**

- nominale waarde van de activa, verminderd met de gewaardeerde passiva
- investeringssubsidies (als onderdeel van het netto-actief)
  - De verkregen subsidies waarmee een investering is gefinancierd, wordt verrekend over een termijn die overeenkomt met de afschrijvingsduur van de investering waarvoor de subsidie werd toegekend. De jaarlijkse verrekening houdt in dat de verkregen subsidie geleidelijk in opbrengst wordt genomen, en de jaarlijkse afschrijvingskost van de overeenkomstige investering op die manier (deels of volledig) wordt geneutraliseerd.
  - Zolang een investering in uitvoering is en dus nog niet wordt afgeschreven, wordt de verkregen investeringssubsidie nog niet verrekend.

### **2.2.12. Tussenkost Stad Gent in het verlies van OCMW Gent**

- De tussenkost van Stad Gent in het verlies van OCMW Gent wordt als dusdanig bepaald zodat de rekening courant tussen Stad Gent en OCMW Gent volledig wordt gesaldeerd (het saldo van de rekeningen 448\* en 408\* zal bijgevolg € 0 bedragen per eindejaar).

### **2.2.13. Onbeschikbare gelden**

- In geval een legaat of schenking wordt verkregen, waarbij het kapitaal voor altijd moet belegd/herbelegd worden, en waarbij enkel de verkregen opbrengsten uit het belegd kapitaal mogen gebruikt worden voor uitgaven, worden er onbeschikbare gelden aangelegd ten bedrage van het kapitaal verkregen via de legaten of schenkingen. Indien een deel van de opbrengsten moeten gekapitaliseerd worden, dan worden er daartoe ook onbeschikbare gelden aangelegd
-



## DEEL 3 | TOELICHTING BIJ DE JAARREKENING

### **23. Niet in de balans opgenomen rechten en plichten (klasse 0)**

Dit hoofdstuk omvat de financiële verplichtingen, garanties of onvoorziene gebeurtenissen die niet in de balans zijn opgenomen. Deze worden meer specifiek geregistreerd in de boekhouding via de zogenoemde 0-rekeningen van de klasse 0 (zoals voorzien in het genormaliseerd stelsel van de algemene rekeningen). In de klasse 0 worden bovendien alleen die rechten en verplichtingen geboekt die niet in de klassen 1 tot en met 5 moeten worden opgenomen.

## Niet in de balans opgenomen rechten en verplichtingen

De niet in de balans opgenomen rechten en verplichtingen omvatten de financiële verplichtingen, garanties of onvoorziene gebeurtenissen die niet in de balans zijn opgenomen. Deze worden meer specifiek geregistreerd in de boekhouding via de zogenoemde 0-rekeningen van de klasse 0 (zoals voorzien in het genormaliseerd stelsel van de algemene rekeningen). In de klasse 0 worden bovendien alleen die rechten en verplichtingen geboekt die niet in de klassen 1 tot en met 5 moeten worden opgenomen<sup>1</sup>.

### 1. Stad Gent

#### 00 Zekerheden door derden gesteld voor rekening van het bestuur

DERDE	LIGGING	BORGSTELLER	BEDRAG
OVAM	Sanering sintelstort Zwijnaarde	DEXIA/Belfius	127.212,15

#### 01 Persoonlijke zekerheden gesteld voor rekening van derden – borgstelling voor financiële schulden aangegaan door derden

BENEFICIANT TOEGESTANE WAARBORG	KREDIETVERLENENDE INSTELLING	MAXIMAAL (initieel) TOEGESTANE BEDRAG	BEDRAG
<b>de lijnen waarop geen beneficiant vermeld staat, hebben betrekking op de eerste bovenliggende beneficiant</b>			
<b>AG SOGENT</b>			
Bank van de Arbeid (renovatiewerken)	ING	3.185.000,00	1.999.858,05
Deel oude lening NV Citadelpcongres	BELFIUS	1.713.779,66	705.043,51
Trefil Arbed Noord	KBC	2.900.000,00	1.301.597,51
Bank van de Arbeid (aankoop gebouw)	ING	3.300.000,00	2.270.401,56
Financiering lopende en nieuwe projecten	Straight loan KBC	12.485.000,00	3.978.500,38
R4-Oostakker	Straight loan Belfius	1.570.000,00	0,00
Wintercircus	BELFIUS	3.700.000,00	3.567.909,26
NT Gent	ING	4.606.829,00	3.061.012,79
<b>Citadel Finance NV</b>	BELFIUS	1.949.802,66	802.142,17
	BELFIUS	3.550.000,00	980.979,61
	BELFIUS	750.000,00	166.138,96
<b>CVBA Arteveldestadion</b>	BELFIUS	10.000.000,00	5.878.246,82
	ING	5.500.000,00	3.300.000,00
<b>S&amp;R Gent NV</b>	BELFIUS	45.815.814,19	29.899.114,98
<b>Muziekcentrum de Bijloke Gent vzw</b>	ING	2.000.000,00	983.522,72
<b>VVSG</b>	BELFIUS	317.419,54	227.857,96
<b>ZEFIER</b>	BELFIUS	2.616.569,00	2.146.189,23
<b>Totaal borgstelling voor financiële schulden aangegaan door derden</b>		<b>105.960.214,05</b>	<b>61.268.515,51</b>

<sup>1</sup> De 0-rekeningen worden verder ook aangewend om het gecumuleerd budgettair resultaat en de onbeschikbare gelden van de legaten in te boeken, waardoor de betrokken informatie wordt weergegeven in rapport J2 (staat van het financieel evenwicht). De 0-rekeningen kunnen tot slot ook gebruikt worden voor redenen van interne opvolging binnen Stad Gent/OCMW Gent (bv. opvolging boscompensatiefonds).

### 03 Ontvangen zekerheden

VERKAVELAAR	VERKAVELING	BANKWAARBORG VERSTREKT DOOR	BEDRAG
<b>de lijnen waarop geen verkavelaar vermeld staat, hebben betrekking op de eerste bovenliggende verkavelaar</b>			
<b>Pyloon</b>	Aan de Linde, Mariakerke	BNP Paribas Fortis	170.722,23
			3.025,00
			10.077,03
<b>Academie Vastgoedontwikkeling</b>	Academiestraat/Sint-Margrietstraat Brandweerstraat/Molenaarsstraat	ING	301.608,04
<b>Durabrik</b>	Alijt Bakehof/Petrus Meirestraat	Liberty Mutual Insurance Europe	492.470,45
			3.025,25
			33.808,31
<b>Builders Direct</b>	Baarledorpstraat, Drogenen	Loyd	672.916,09
			249.578,90
			136.660,02
<b>Pyloon BVBA</b>	Beekstraat-Zuidbroek, Mariakerke	BNP Paribas	22.230,41
			15.194,99
<b>NV Novus</b>	Beelbroekhof, Sint-Amandsberg	BNP Paribas	11.349,94
<b>JPB Building</b>	Bredestraat, Oostakker	BNP Paribas Fortis	4.537,50
			801.190,61
			171.219,11
<b>NV Plan &amp; Bouw</b>	Broekstraat, Mariakerke	KBC	6.322,25
<b>Middenstip nv</b>	Bruiloftstraat, Gentbrugge	KBC	1.468.249,09
			265.346,70
<b>Sogent</b>	Bruiloftstraat, Gentbrugge	Belfius Bank	837.220,16
<b>Durabrik</b>	Buntstraat/Vrouwenstraat, Wondelgem	Belfius Bank	199.023,92
			19.006,88
<b>Speybroeck Woningbouw</b>	Deinsesteenweg 18	BNP Paribas Fortis, Antwerpen	21.555,92
			378,13
<b>Hyboma</b>	Dikkelindestraat	NV Nationale Borgmaatschappij	1.896,60
			7.706,50
<b>Vastgoed Noord</b>	Dok-Noord/Sassevaart	ING	1.232.639,00
<b>Ascot Nova Construct</b>	Edmond Ronsestraat, Oostakker	BNP Paribas Fortis	626.274,67
			756,25
			145.244,33
			234.648,00
<b>Matexi Projects</b>	Eksaardserijweg/Meerhoutstraat, Oostakker	Euler Hermes	11.343,75
			2.885.208,70
			893.892,84
			74.668,58
<b>Alides NV</b>	Foreestelaan/Toemaattragel, Gent	Nationale Borgmaatschappij	56.421,80
			151.217,30
<b>Tondelier Development</b>	Gasmeterlaan	Belfius	665.502,34

			69.252,29
			110.270,81
<b>NV Brummo</b>	Gaverstraat, Wondelgem	BNP Paribas	9.680,00
<b>NV Willemot</b>	Gerard Willemotlaan, Mariakerke	BNP Paribas	372.395,00
			38.175,00
			116.397,93
<b>Villa Haletra</b>	Groenebriel-Vogelenzang	VDK Spaarbank	190.771,17
			401.483,63
			2.504.970,00
<b>Pyloon</b>	Hélène Maréchalhof, Gentbrugge	BNP Paribas	2.406,92
<b>NV Extensa</b>	Helmkruidstraat/Langeveld/Voormeers/Z wembadstraat, Wondelgem	ING	33.367,84
<b>Pyloon BVBA</b>	Hemelrijkstraat, Sint-Denijs-Westrem	BNP Paribas Fortis	2.117,50
			36.245,50
<b>Durabrik Bouwbedrijven</b>	Hoestraat	Belfius	352.800,74
			1.890,63
			11.653,89
<b>Durabrik Bouwbedrijven</b>	Hoestraat	Liberty Mutual Surety Europe BV	67.769,29
			1.890,63
<b>Claes Immo</b>	Hundelgemsesteenweg, Gentbrugge	BNP Paribas Fortis	721.726,69
			51.133,59
<b>Durabrik bouwbedrijven</b>	Jean Jaurèslaan	Liberty Mutual Insurance Europe	576.520,26
			52.302,29
<b>Cores Development</b>	Jozef Guislainstraat	Liberty Mutual Insurance Europe	224.031,50
			167.209,90
<b>NV Plan &amp; Bouw</b>	Katoenstraat, Oostakker	BNP Paribas	48.390,00
<b>Gentbrugge Kerkstraat Dev.</b>	Kerkstraat, Gentbrugge	ING	142.999,05
			146.854,50
<b>Kliniek Development</b>	Kiniekastraat/Tweekapellenstraat, Gent	ING	1.815,00
			545.526,29
			251.923,37
			258.280,00
<b>Queen Towers nv</b>	Koningin Maria Hendrikaplein	ING	1.412.104,47
			3.781,25
			539.973,19
<b>Rinkkaai</b>	Koningin Fabiolalaan, Gent	Liberty Mutual Insurance Europe	2.036.513,43
			3.781,25
			225.819,12
			168.076,14
<b>Schipperskaai Development</b>	Koopvaardijlaan, Gent	ING	53.069,00
<b>Schipperskaai Development</b>	Koopvaardijlaan, Gent	BNP Paribas Fortis	71.721,08
			17.789,53
<b>Schipperskaai Development</b>	Koopvaardijlaan, Schipperskaai	KBC Bank nv	731.709,39

			3.781,26
			359.401,61
<b>NV Vikarth</b>	Kroonprinsstraat, Drogen	BNP Paribas Antwerpen	7.743,18
<b>NV Groep G&amp;S</b>	Kroonprinsstraat, Drogen	BNP Paribas Antwerpen	6.194,52
<b>NV Invimmo</b>	Lijnmolenstraat, Sint-Amandsberg	KBC Brussel	40.493,11
			35.731,50
<b>Pyloon</b>	Louis Delebecquelaan, Sint-Denijs-Westrem	BNP Paribas Fortis	44.278,44
			3.781,25
<b>Hectaar NV</b>	Lusthoflaan, Mariakerke	Accredited Insurance Ltd	786,25
			8.113,41
<b>Sam Possemiers</b>	Mattestede	KBC Brussel	5.000,00
<b>Hyboma NV</b>	Merendreesesteeweg, Drogen	Liberty Mutual Insurance Europe	756,25
			91.251,70
<b>Urban Flat</b>	Nekkersputstraat, Gentbrugge	BNP Paribas Fortis	130.751,07
			46.245,98
<b>De Nieuwe Filature</b>	Nieuwevaart/Frans Van Ryhovelaan/Roggestraat	BNP Paribas Fortis	114.463,56
			3.711,62
<b>Cardoen</b>	Nijverheidskaai, Zomerwee	Euler Hermes	74.790,61
			11.499,54
<b>JPB Building</b>	Ooistraat	BNP Paribas Fortis, Antwerpen	42.842,82
			907,50
			1.900,89
<b>Zabra Real Estate</b>	Oudenaardsesteeweg/Smaragdstraat, Gent	BNP Paribas Antwerpen	119.172,37
			52.734,24
<b>THV Bostoën-Ipes</b>	Oudespoorweg/Rijvisschestraat Zwijnaarde	BNP Paribas Antwerpen	110.316,75
			46.688,00
<b>NV Wilma Project Development</b>	Poelsnepstraat	Belfius	122.926,30
<b>3D</b>	Raymonde de Larocheaan, Sint-Denijs-Westrem	ING	298.709,60
			69.494,84
<b>Pyloon</b>	Rode-Kruisstraat	BNP Paribas Fortis, Antwerpen	14.083,70
			4.235,00
<b>Grouse Construct BV en 3A1 BV</b>	Speistraat, Mariakerke	BNP Paribas Antwerpen	49.024,12
			16.320,24
<b>Adelaar</b>	Stapelplein	KBC bank	66.040,60
			4.204,46
<b>Canal Properties</b>	Terneuzenlaan/Voorhavenlaan, Gent	ING	125.103,11
			57.023,80
<b>Fenixco</b>	Thomas Edisonstraat, Staf Bruggenstraat	Belfius	286.589,00
			14.955,00

			63.542,58
<b>Joost Eeman</b>	Veurestraat, Afsnee	Belfius	20.367,43
			10.369,00
			3.861,04
<b>AABS</b>	Victor Braekmanlaan	KBC Bank	5.199,82
<b>BVBA Extensio</b>	Vleermuisstraat, Wondelgem	BNP Paribas	58.589,30
			15.515,23
<b>Matexi Projects</b>	Veldekenstraat, Oostakker	Atradius Crédito y Caucion S.A. de Seguros	239.529,97
			136.627,37
<b>Imroder Construct BV</b>	Veldekenstraat, Oostakker	Liberty Mutual Insurance Europe SE	72.097,11
			46.810,03
<b>Plan en Bouw</b>	Veldekenstraat, Oosakker	KBC	82.625,59
			54.242,15
<b>Minoodt - De Meyer</b>	Westergemstraat, Wondelgem	Belfius	116.980,26
<b>Bankwaarborgen privé-verkavelaars voor goede uitvoering wegen- en groeninfrastructuur</b>			<b>29.099.130,73</b>

DIVERSE BORGEN	BEDRAG
<b>Uitvoeren verplichtingen Parking Kouter</b>	<b>49.578,70</b>
<b>Huurwaarborgen woningen-patrimoniumbeheer</b>	<b>908.260,57</b>

#### 04 Goederen en waarden van derden gehouden door derden in hun naam, maar ten bate en voor risico van de boekhoudkundige entiteit

DIVERSE BORGEN	BEDRAG
<b>Ethias pensioendossier</b>	<b>131.703.735,35</b>

#### 090 Onbeschikbare gelden legaten/schenken

De onbeschikbare gelden uit legaten/schenken bedragen € 668.832,19<sup>2</sup>.

#### 094 - 097 Overige diverse rechten en verplichtingen

Verplichtingen	BEDRAG
Parkeerverbintenis domein "The Loop" (*)	50.000.000
Boscompensatiefonds (**)	26.636,75

<sup>2</sup> Deze onbeschikbare gelden hebben betrekking op door Stad Gent belegd kapitaal verkregen via legaten/schenken, waarbij de verkregen (reguliere) intresten worden aangewend om uitgaven te verrichten gegeven de wens van de erflater/schenker (bv. onderhoud van een graf). Het kapitaal zal in principe voor de eeuwigheid worden belegd, en zal nooit kunnen dienen voor uitgaven.

Verzoek tot terugvordering subsidie door de Vlaamse overheid aan Stad Gent binnen de context van de subsidiering door het Fonds Culturele Infrastructuur (FoCI) aan Capitole NV (***)	1.091.738,04
AZ Jan-Palfijn (raming verschuldigd saldo) (****)	1.162.070,96

(\*) De parkeerverbintenis domein "The Loop" handelt over een verplichting van Stad Gent om 2.500 parkeerplaatsen te garanderen op domein "The Loop". De financiële impact daarvan werd op ruwe wijze geraamd op potentieel € 50.000.000 (2.500 plaatsen aan een gemiddelde kost van € 20.000 per parkeerplaats).

(\*\*) Plicht om eigen gronden te bebossen conform het Bosdecreet, meer specifiek artikel 90bis van het Bosdecreet en het Besluit van de Vlaamse Regering van 16 februari 2001 tot vaststelling van de nadere regels inzake compensatie van ontbossing en ontheffing van het verbod tot ontbossing.

(\*\*\*) De opname van deze verplichting in de 0-rekening betekent echter geen erkenning van schuld door Stad Gent aan de Vlaamse overheid (gegeven de lopende juridische procedure).

(\*\*\*\*) Deze plicht volgt uit de tekortenregeling (zoals bepaald in hoofdstuk VIII van de wet op de ziekenhuizen, gecoördineerd bij K.B. van 10 juli 2008 en wijziging van artikel 125 van gecoördineerde wet van 10 juli 2008 via de wet van 29 november 2022). In het kader van de tekortenregeling heeft Stad Gent de afgelopen jaren voorschotten en forfaitaire bedragen betaald aan het ziekenhuis. Op basis van de meest recente data (zoals gekend in april 2026) blijkt dat de som van de (geraamde) tekorten groter is dan de som van deze betalingen, waardoor er een plicht is ontstaan van Stad Gent aan AZ Jan Palfijn.

## 2. OCMW Gent

Niet in de balans opgenomen rechten en verplichtingen	Bedrag
Bankhuurwaarborgen cliënten	318.628,79
Borgstelling ten gunste van AZ Jan-Palfijn	110.129.710,65
<b>Persoonlijke zekerheden gesteld voor rekening van derden</b>	<b>110.448.339,44</b>
Verstreckte waarborgen/zekerheden door cliënten op rekeningen van OCMW Gent	227.348,63
Verstreckte waarborgen door cliënten niet op rekeningen van OCMW Gent (in het bijzonder waarborgrekeningen op naam van cliënten)	482.035,83
Hypotheken cliënten	17.455.000
Borgen leveranciers	2.206.278,33
Borgen leveranciers waarborgrek.	257.455,43
<b>Ontvangen zekerheden</b>	<b>20.628.118,22</b>
Spaargelden bejaarden niet-zelfbetalende residenten: zakgelden	122.624,80
Spaargelden bejaarden niet-zelfbetalende residenten: overschotten	29.305,59
Provisies	576.254,41
Provisies residenten (op indiv. rekeningen)	29.500,73
<b>Aangehouden gelden</b>	<b>757.685,53<sup>3</sup></b>
<b>Pensioenfonds Ethias</b>	<b>30.071.786,12</b>
<b>Onbeschikbare gelden legaten/schenken (*)</b>	<b>125.000,00</b>

<sup>3</sup> Van de aangehouden gelden staat er € 634.877,93 op een rekening op naam van OCMW Gent.

<b>Subsidiebeloftes (recht op de ontvangst van subsidies in de toekomst)</b>	<b>387.250,00</b>
<b>Overige diverse verplichting i.v.m. wederaankoop landbouwgronden (**)</b>	<b>17.513.000,00</b>
<b>Overige diverse verplichting m.b.t. obligaties met woonrecht (***)</b>	<b>1.475.323,74</b>
<b>Overig divers recht m.b.t. historisch opgespaarde middelen uit recreatie (****)</b>	<b>878.482,81</b>
<b>Overig divers recht m.b.t. het project Noodkopers / Gent Knapt (*****)</b>	<b>269</b>

(\*) Deze onbeschikbare gelden hebben betrekking op door OCMW Gent belegd kapitaal verkregen via legaten/schenken, waarbij de verkregen (reguliere) interesten worden aangewend om uitgaven te verrichten gegeven de wens van de erflater/schenker. Het kapitaal zal in principe voor de eeuwigheid worden belegd, en zal nooit kunnen dienen voor uitgaven.

(\*\*) Verplichting tot de wederaankoop van landbouwgronden van de Luxemburgs vennootschap Bijloke BV n.a.v. een arrest van het Gentse Hof van Beroep dd. 8 november 2022. Dit arrest werd echter vernietigd door het Hof van Cassatie dd. 28 februari 2025. Het is op dit moment onduidelijk of één van de betrokken partijen de zaak zal verder zetten voor een ander Hof van Beroep (in casu dit van Antwerpen).

(\*\*\*) Deze inboeking is gerelateerd aan de verplichting om obligaties met woonrecht (m.b.t. assistentiewoningen) op te kopen op vervalddag in 2050/2051 (waarde van € 4.987.000 dd. 31/12/2025). In deze context was het destijds de bedoeling dat er een intern reservefonds zou aangelegd worden via de bestemde gelden, om zodoende systematisch budget aan de kant te kunnen houden via de opéénvolgende meerjarenplannen. Sinds de introductie van BBC2020 is dit echter niet meer mogelijk. Desondanks wenst de betrokken dienst van OCMW Gent de boekingen op niet-budgettaire wijze verder te zetten om daarmee toch de boodschap te geven dat er in een ideale situatie gelden (budgettaire) aan de kant zouden moeten gezet worden om de obligaties met woonrecht (m.b.t. assistentiewoningen) op te kunnen kopen op vervalddag in 2050/2051.

(\*\*\*\*) Het geven van uitdrukking aan de historisch opgespaarde middelen uit recreatie-activiteiten (bv. van een cafetaria van een lokaal dienstencentrum). Dit legitimeert dan dat bepaalde kerndiensten van OCMW Gent bepaalde uitgaven (in de toekomst) mogen verrichten. Dit recht is in feite enkel relevant voor interne doeleinden m.b.t. budgetallocatie.

(\*\*\*\*\*) Het OCMW Gent verstrekt terugvorderbare tussenkomsten aan eigenaars van woningen m.b.t. tot het project Noodeigenaars/ Gent Knapt Op. De openstaande lange-termijnvordering van OCMW Gent op de betrokken eigenaars bedraagt € 7.214.371,18 op 31/12/25. Bij bijvoorbeeld verkoop door de eigenaar van de gerenoveerde woning zal – bovenop de initiële tussenkomst – ook een potentiële meerwaarde ten gunste komen van het OCMW Gent. De in die context door OCMW Gent genomen hypotheek vormt een zekerheid voor de volledige terugbetaling. Het bedrag van de potentiële meerwaarde kan op heden niet worden ingeschat, aangezien onder andere de toekomstige verkoopprijs tot op moment van de verkoop onbekend is. Per woning in het project Noodeigenaars/ Gent Knapt Op wordt daarom € 1 geboekt in de 0-klasse, wat eerder een aanduiding aangeeft van het aantal tussenkomsten binnen het project waarop een potentiële toekomstige meerwaarde gerealiseerd kan worden.

## DEEL 3 | TOELICHTING BIJ DE JAARREKENING

24. Verklaring van de materiële verschillen tussen de gerealiseerde ontvangsten en uitgaven en de geraamde ontvangsten en uitgaven

## **Verklaring van de materiële verschillen tussen de gerealiseerde ontvangsten en uitgaven en de geraamde ontvangsten en uitgaven**

Artikel 3 laatste lid 4° MB BBC 2020 stelt dat de toelichting bij de jaarrekening een verklaring met de materiële verschillen tussen de gerealiseerde en de geraamde ontvangsten en uitgaven moet bevatten.

We verwijzen hiervoor naar rapport T2 - Ontvangsten en uitgaven naar economische aard in de financiële nota van de jaarrekening (DEEL 2).

## DEEL 3 | TOELICHTING BIJ DE JAARREKENING

25. Toelichting over de kosten, opbrengsten, uitgaven en ontvangsten met een buitengewone invloed op het budgettair resultaat van het boekjaar en het overschot of tekort van het boekjaar

## **Toelichting over de kosten, opbrengsten, uitgaven en ontvangsten met een buitengewone invloed op het budgettair resultaat van het boekjaar en het overschot of tekort van het boekjaar**

Artikel 3 laatste lid 5° MB BBC 2020 stelt dat de toelichting bij de jaarrekening een toelichting met de kosten, opbrengsten, uitgaven en ontvangsten met een buitengewone invloed op het resultaat moet bevatten.

Voor een toelichting over de uitgaven en ontvangsten met een buitengewone invloed op het budgettair resultaat wordt er in eerste instantie verwezen naar de toelichting van rapport T2 (dit rapport T2 dient tevens als verklaring van de materiële verschillen tussen de gerealiseerde ontvangsten en uitgaven en de geraamde ontvangsten en uitgaven conform art. 3 laatste lid 4° MB BBC 2020).

Voor een toelichting over de kosten en opbrengsten met een buitengewone invloed op het boekhoudkundig resultaat wordt er in eerste instantie verwezen naar de bespreking van de staat van opbrengsten en kosten via rapport J5.

# DEEL 3 | TOELICHTING BIJ DE JAARREKENING

## **26. BIJLAGE - toegepaste filters**

Alle gehanteerde filters voor het trekken van de rapporten uit de beleidsevaluatie en financiële nota, alsook uit de toelichting bij de jaarrekening worden hier opgelijst.

# LIJST TOEGEPASTE FILTERS

Artikel 83 van het BBC-besluit bepaalt dat iedere inschrijving in een dagboek een doorlopend volgnummer moet bevatten. Door het laatste volgnummer van een inschrijving te vermelden kan het toezicht op basis van de digitale rapportering de wettelijke rapporten van een bestuur reconstrueren.

Omwille van technische redenen is het in SAP niet mogelijk de boekingen in de dagboeken altijd een doorlopend volgnummer te geven. In overleg tussen Stad Gent, OCMW Gent en sogent werd met het toezicht afgesproken dat bij de rapportering een overzicht zou worden gegeven van de gehanteerde filters. Ook District09 werkt met SAP waardoor dezelfde werkwijze wordt toegepast. Op die manier kunnen alle wettelijke rapporten gereproduceerd worden indien gewenst.

<b>Rapport</b>	<b>Omschrijving</b>	<b>Bestuur/entiteit</b>	<b>Jaar</b>	<b>Budget-ronde</b>	<b>Budgetversie</b>	<b>Inter-company</b>	<b>Intra-company</b>	<b>Budgettaire entiteit</b>
J1	Doelstellingenrealisatie	Stad Gent + OCMW Gent	2025	W25	PLN – NFI Plan versie	Nee	Nee	/
J2	Staat van het financieel evenwicht	Stad Gent + OCMW Gent	2025	W25	PLN – NFI Plan versie	Nee	Nee	/
J3	Kredietrealisatie	Stad Gent + OCMW Gent	2025	W25	PLN – NFI Plan versie	Nee	Nee	/
J5	Staat van opbrengsten en kosten	Stad Gent + OCMW Gent	2025	W25	PLN – NFI Plan versie	Nee	Nee	/
J4	Balans	Stad Gent + OCMW Gent	2025	W25	PLN – NFI Plan versie	/	/	/
T4	Evolutie van de financiële schulden	Stad Gent + OCMW Gent	2025	W25	PLN – NFI Plan versie	/	/	/
T2	Ontvangsten en uitgaven naar economische aard	Stad Gent + OCMW Gent	2025	W25	PLN – NFI Plan versie	Nee	Nee	All
T4	Evolutie van de financiële schulden (ten behoeve van aansluiting met J2)	Stad Gent + OCMW Gent	2025	W25	PLN – NFI Plan versie	Nee	Nee	/
T1	Ontvangsten en uitgaven naar functionele aard	Stad Gent + OCMW Gent	2025	W25	PLN – NFI Plan versie	Nee	Nee	/
T5	Toelichting bij de balans	Stad Gent + OCMW Gent	2025	W25	PLN – NFI Plan versie	Nee	Nee	/
T3	Investeringsprojecten	Stad Gent + OCMW Gent	2025	W25	PLN – NFI Plan versie	/	/	/

Voor de rapporten zonder wettelijk opgelegde format werden onderstaande filters toegepast:

<b>Rapport</b>	<b>Omschrijving</b>	<b>Bestuur/entiteit</b>	<b>Jaar</b>	<b>Budget-ronde</b>	<b>Budgetversie</b>	<b>Inter-company</b>	<b>Intra-company</b>	<b>Schepen</b>
	Beleidsnota	Stad Gent + OCMW Gent	2025	W25	PLN – NFI Plan versie	Nee	Nee	/
	De fiscaliteit	Stad Gent + OCMW Gent	2025	W25	PLN – NFI Plan versie	/	/	All
	Overzicht werkings- en investeringssubsidies	Stad Gent + OCMW Gent	2025	W25	PLN – NFI Plan versie	Nee	Nee	/
	Financieel overzicht volgens organisatiestructuur	Stad Gent + OCMW Gent	2025	W25	PLN – NFI Plan versie	Nee	Nee	
	Overgedragen kredieten	Stad Gent + OCMW Gent	2025	W25	PLN – NFI Plan versie	/	/	/
	Overzicht van de personeelsinzet	Stad Gent + OCMW Gent	2025	W25	/	/	/	/