

GENT

1ste afdeling, sectie A
nrs: 232N, 232R, 234T, 234S, 234R, 236K

LEGENDE

- Rooilijn te behouden
- Rooilijn nieuw
- - - Grenslijn

Coördinatentabel Lambert 72		
Nr	X	Y
1	102838.88	190706.48
2	102843.74	190701.43
3	102873.22	190670.75
4	102882.64	190679.81
5	102847.45	190716.39
6	102909.95	190797.09
7	102925.60	190812.56
8	102958.70	190782.02
9	102952.72	190766.12
10	102931.93	190787.76
11	102926.11	190782.17
12	102915.39	190792.03
13	102894.98	190769.62
14	102880.12	190753.20
15	102865.21	190736.91
16	102852.12	190721.78
17	102902.06	190698.49
18	102917.91	190713.74
19	102926.44	190721.94
20	102931.13	190727.15
21	102933.17	190729.85
22	102934.17	190731.55
23	102945.34	190750.50
24	102949.96	190759.21
25	102950.52	190760.26

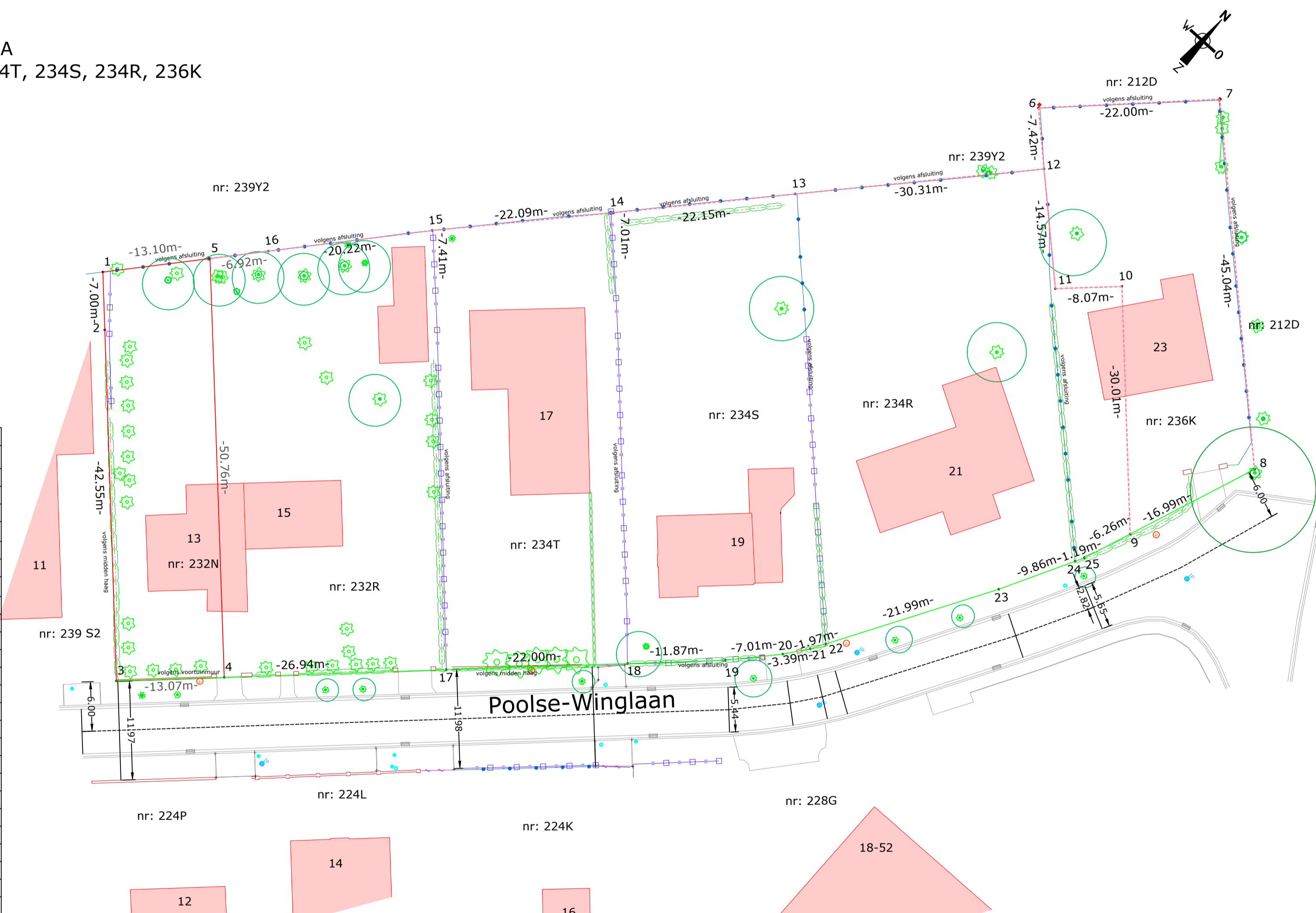

LIGGINGSPLAN

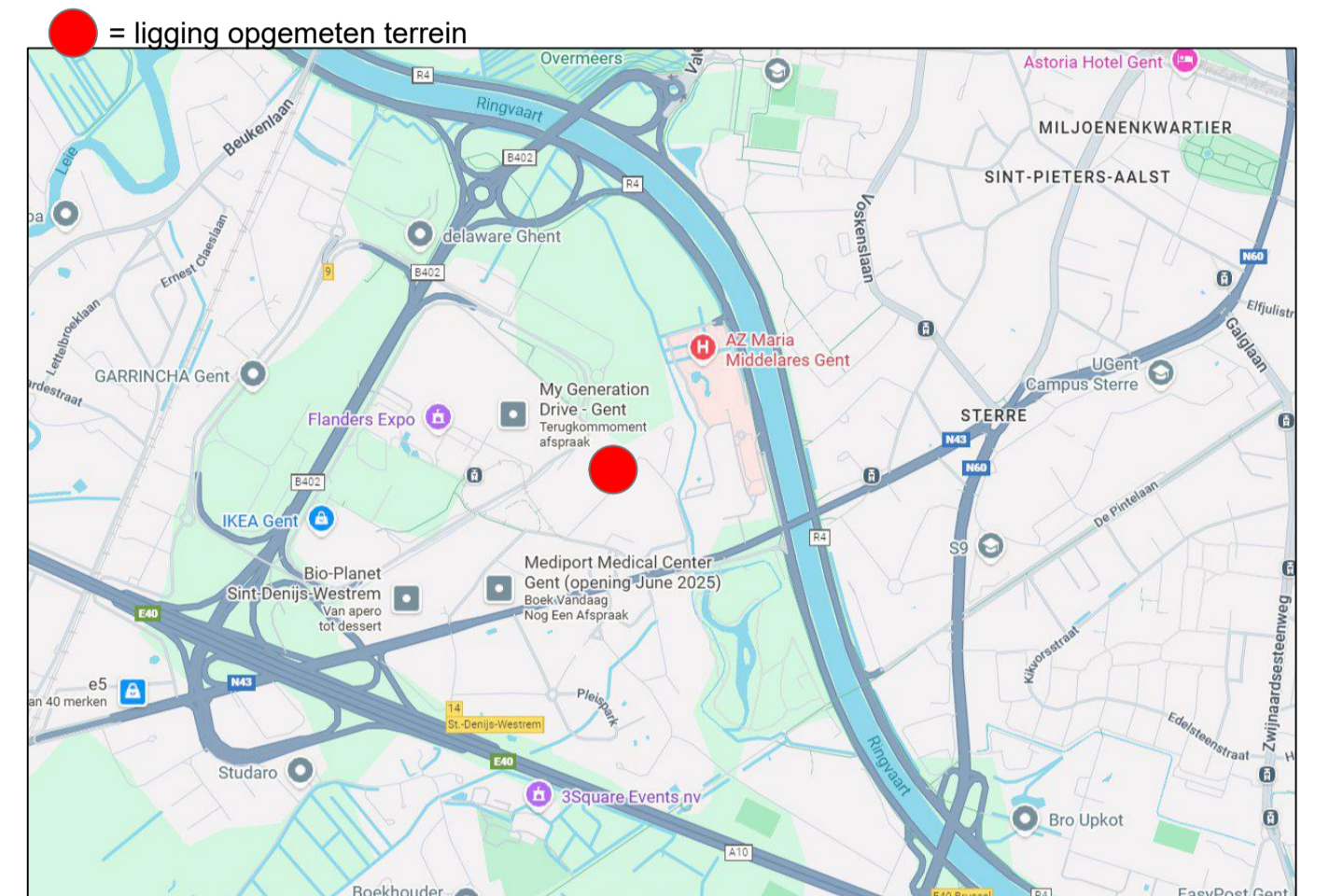

ROOILIJNPLAN

PROVINCIE: Oost-Vlaanderen
STAD: Gent
Poolse-Winglaan 13-23

DATUM: 02/12/2025 SCHAAL: 1/400 AANTAL PLANS: 1 PLAN NR: 1/1

DOSSIER: 260407_A-2_GENT_POOLSE WINGLAAN 13-23_ROOILIJNPLAN

Wijziging: Datum:
Wijziging volgens opmerkingen 03/04/2026 07/04/2026



Luc De Brabander - Marian Lannoo
Esenweg 228, 8600 Diksmuide
Tel.: 051/50.21.97
e-mail: info@landmetersbureel.be
BTW nr.: BE 0435.500.603

Luc De Brabander
Landmeter - expert
Beëdigd RB Eerste Aanleg Veurne 11/05/1995
Tableau beoefenaars: LAN040123

Marian Lannoo
Landmeter - expert
Beëdigd RB Eerste Aanleg Veurne 11/05/1995
Tableau beoefenaars: LAN040132