

Coördinatenlijst Lambert '72			
NR	X	Y	Materialisatie
1	105806,59	194318,97	NG
2	105818,65	194322,45	NG
3	105799,16	194389,15	NG
4	105803,22	194390,32	NG
5	105761,23	194535,82	NG
6	105740,09	194529,72	NG
7	105796,81	194333,16	NG
8	105797,20	194333,27	NG
9	105727,82	194526,18	NG
10	105715,91	194567,34	NG
11	105767,00	194539,20	NG
12	105804,70	194318,32	NG

Grenslijn 1 t.e.m. 6-9, 10-11,1-12, nieuwe rooilijn, NG
 Grenslijn 6-7-8-1, nieuwe eigendomsgrens, NG

NG = Niet Gematerialiseerd

Projectgrond	PERCEEL				Bovengr. opp. m2
	Nr.	Kadaster	B	NB	
	Ad.	Sect.	Nr.	NB	
Projectgrond	Openbaar domein		NB		4527

LEGENDE	
	Te behouden eigendomsgrens
	Feitelijke rooilijn
	Nieuwe eigendomsgrens
	Nieuwe rooilijn gemeenteweg
	Zone projectgrond
	Openbare weg (stadsbeheer)
	Stadsbeheer
	Openbare groenzone
	Kadastrale gemeente/afdeling/sectie
	Grens kadastrale afdeling, sectie
	Grens RUP
	Grens woongroenzone (Z2) volgens RUP nr. 135 Oude Dokken

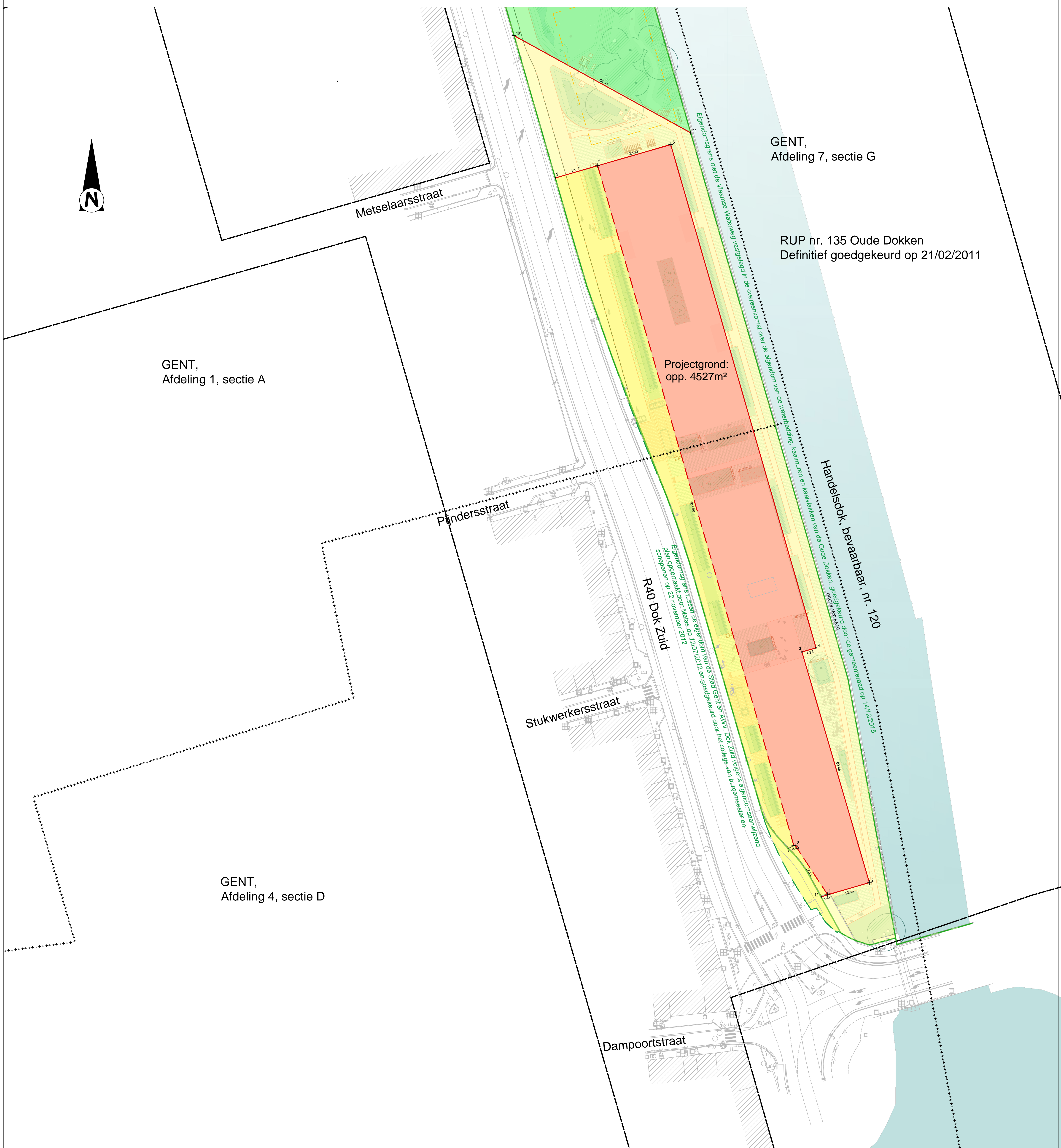

GENT,
Afdeling 7, sectie G

RUP nr. 135 Oude Dokken
Definitief goedgekeurd op 21/02/2011

Projectgrond:
opp. 4527m²

Handelsblok, bevaarbaar n. 120

LIGGINGSPLAN schaal: 1/2000

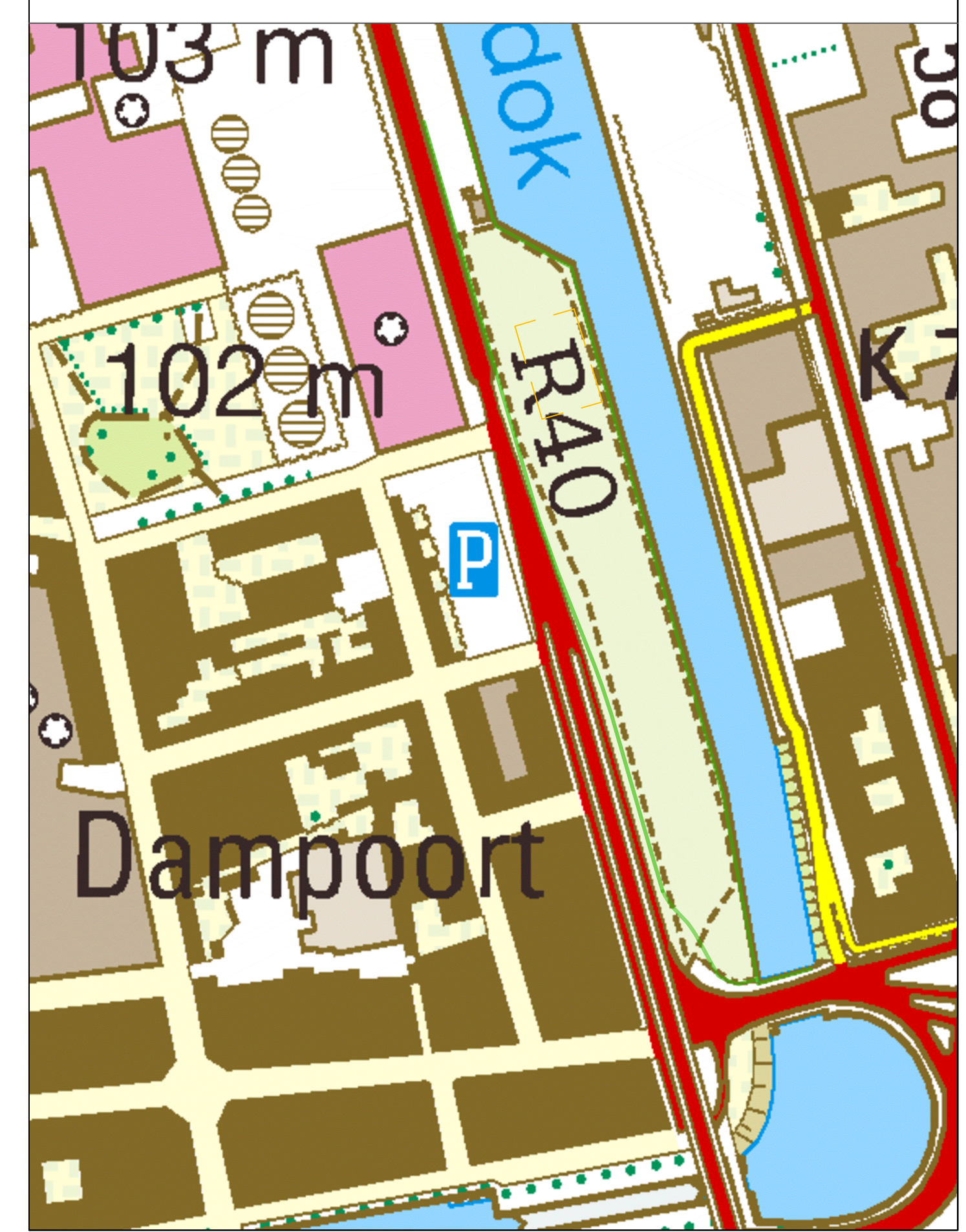

Opdrachtgever: Stad Gent 	Voorlopig goedgekeurd door de gemeenteraad van GENT in zitting van Op bevel van de Raad Algemeen Directeur Mieke Hullebroeck	De Burgemeester-Voorzitter Mathias De Clercq	
	Het college van Burgemeester en Schepenen bevestigt dat onderhavig plan ter inzage van het publiek werd neergelegd gedurende het openbaar onderzoek van Namens het college van Burgemeester en Schepenen Op bevel Algemeen Directeur Mieke Hullebroeck		De Burgemeester-Voorzitter Mathias De Clercq
PROVINCIE OOST-VLAANDEREN Stad Gent Dok Zuid	Definitieve goedkeuring door de gemeenteraad van GENT in zitting van Op bevel van de Raad Algemeen Directeur Mieke Hullebroeck		De Burgemeester-Voorzitter Mathias De Clercq

SWECO vestiging Hasselt Herkenrodesingel 8b, bus 3.01 B-3500 Hasselt T +32 11 26 08 70 www.swecobelgium.be	Michael De Kaulenaer Projectleider Ing. Alain Bulen Landmeets-Expert, bevestigd door de Raadbank van Eerste Aankomst te Hasselt op 25 februari 1997 - Ingeschreven op het Tableau van de Federale Rader van Landmeets-Experten, LANAAN 1076																																										
<table border="1"> <thead> <tr> <th>DATUM</th> <th>HISTORIEK</th> <th>TEKENAAR</th> <th>DATUM</th> <th>HISTORIEK</th> <th>TEKENAAR</th> </tr> </thead> <tbody> <tr> <td>D</td> <td>06/11/2025</td> <td>Definitief</td> <td>SH</td> <td></td> <td></td> </tr> <tr> <td>C</td> <td>05/11/2025</td> <td>Aanpassing rooilijn</td> <td>SH</td> <td></td> <td></td> </tr> <tr> <td>B</td> <td>01/04/2025</td> <td>Aanpassen plan</td> <td>LUCCI</td> <td></td> <td></td> </tr> <tr> <td>A</td> <td>27/02/2025</td> <td>Opmaak definitief plan</td> <td>LUCCI</td> <td></td> <td></td> </tr> </tbody> </table>	DATUM	HISTORIEK	TEKENAAR	DATUM	HISTORIEK	TEKENAAR	D	06/11/2025	Definitief	SH			C	05/11/2025	Aanpassing rooilijn	SH			B	01/04/2025	Aanpassen plan	LUCCI			A	27/02/2025	Opmaak definitief plan	LUCCI			<p align="center">Rooilijn- en overdrachtsplan</p> <table border="1"> <thead> <tr> <th>REFERENTIE NUMMER AARD</th> <th>SCHAAL</th> <th>PLANOOPP (m²)</th> <th>PROJECTNUMMER</th> <th>PLANNUMMER</th> <th>UITGAVE</th> </tr> </thead> <tbody> <tr> <td></td> <td>1/500</td> <td>0.71</td> <td>2742970009</td> <td>1/1</td> <td>D</td> </tr> </tbody> </table>	REFERENTIE NUMMER AARD	SCHAAL	PLANOOPP (m ²)	PROJECTNUMMER	PLANNUMMER	UITGAVE		1/500	0.71	2742970009	1/1	D
DATUM	HISTORIEK	TEKENAAR	DATUM	HISTORIEK	TEKENAAR																																						
D	06/11/2025	Definitief	SH																																								
C	05/11/2025	Aanpassing rooilijn	SH																																								
B	01/04/2025	Aanpassen plan	LUCCI																																								
A	27/02/2025	Opmaak definitief plan	LUCCI																																								
REFERENTIE NUMMER AARD	SCHAAL	PLANOOPP (m ²)	PROJECTNUMMER	PLANNUMMER	UITGAVE																																						
	1/500	0.71	2742970009	1/1	D																																						