

# Grondplan

Schaal : 1/500

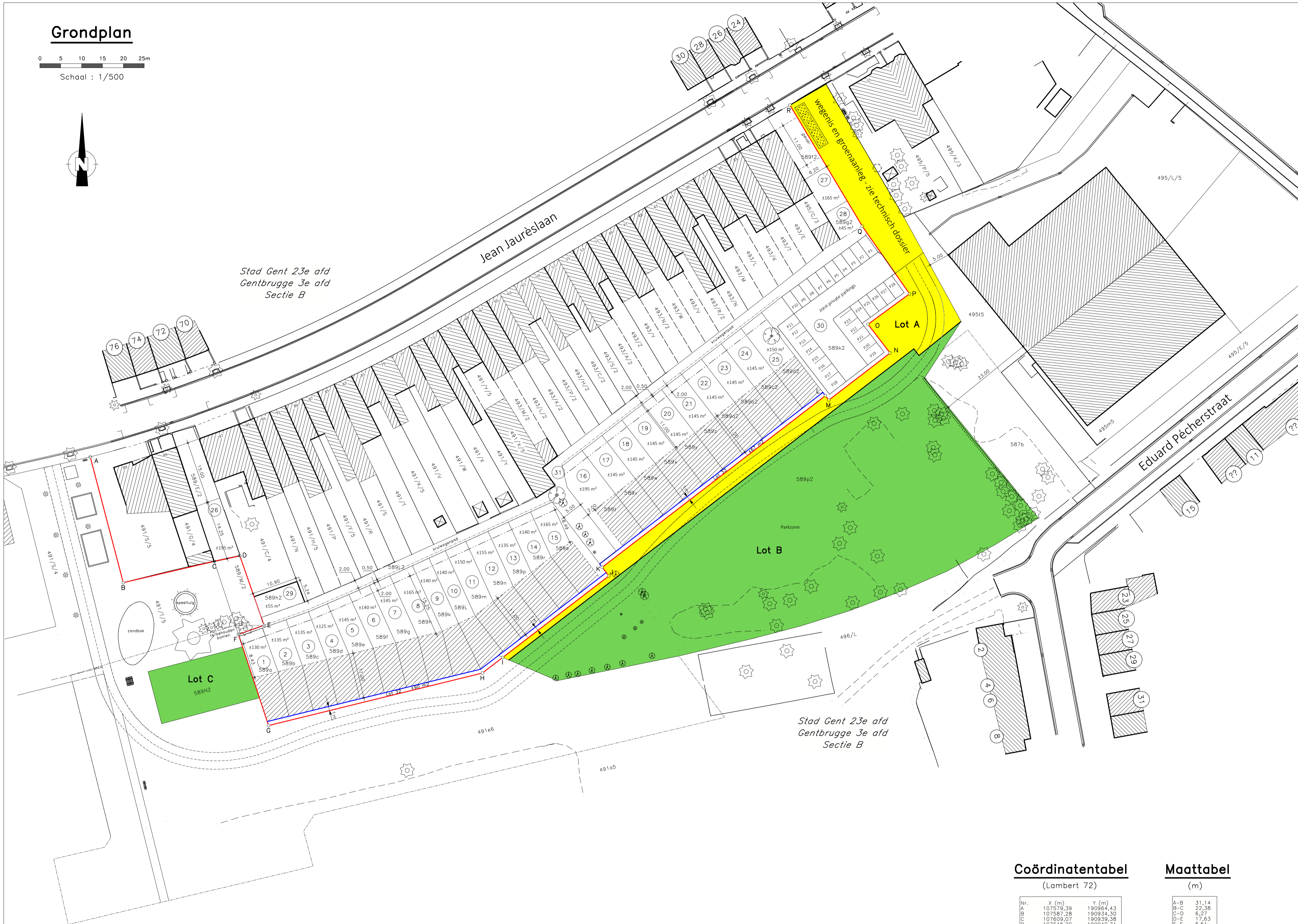

Stad Gent 23e afd  
Gentbrugge 3e afd  
Sectie B

Stad Gent 23e afd  
Gentbrugge 3e afd  
Sectie B

## Uittreksel uit het kadastraal plan

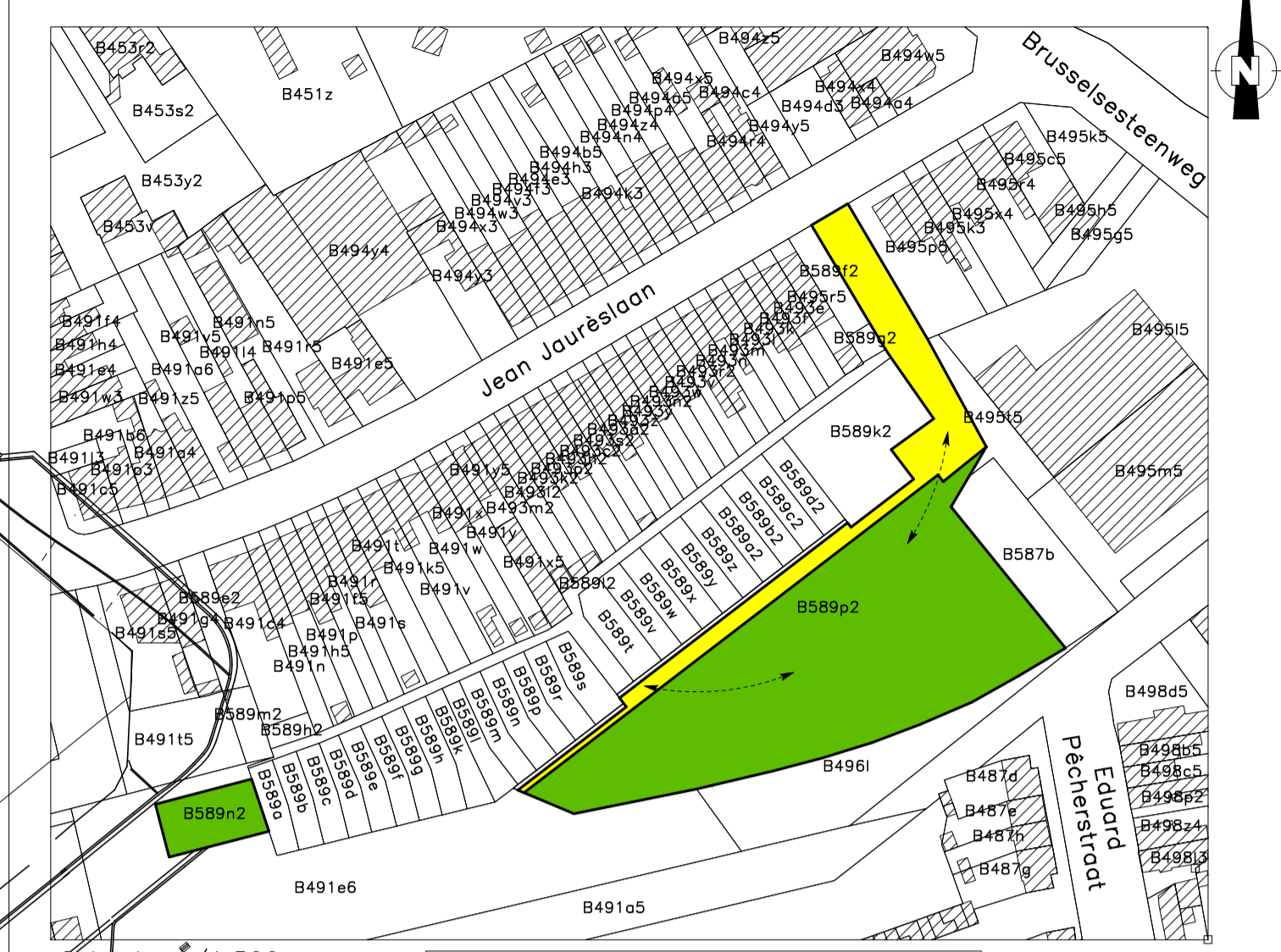

Schaal : 1/1.500

\*De Algemene Administratie van de Patrimoniumdocumentatie is enige eigenaar van de kadastrale gegevens. 1.1.2024 die op dit document voorkomen

## Tabel der in te nemen gronden

Kadastrale gegevens	Afd Sectie	Nummers	Naam en adres van de eigenaar	Tot. opp. kad. perc. (m2)	Opp. inlijving openbaar domein	
					m2	dm2
	23 - B	589p2/ex	Durabrick Landegemstraat 10 9031 Drongen	5.274	5.174	65
	23 - B	589n2	Durabrick Landegemstraat 10 9031 Drongen	307	306	95

PROVINCIE OOST-VLAANDEREN

## STAD GENT (Gentbrugge)

### Verkaveling Jean Jaurèslaan

#### ROOILIJNPLAN

Schaal : 1/500

**LEGENDE**

- nieuwe rooilijn
- af te schaffen rooilijn
- toekomstig openbaar domein (wegenis)
- toekomstig openbaar domein (groenzone)

Aldus opgemaakt te Aalter, 6 mei 2025.  
Namens het Studeburo Goegebeur.

**G GOEGBEUR STUDIEBURO**  
scire est mensurare

Dominique Goegebeur  
landmeter-expert, beëdigd door de  
Rechtbank van Eerste Aanleg van Gent  
Lan040996

Gezien en voorlopig vastgesteld door de gemeenteraad van Gent in zitting van : .....

In opdracht,  
Algemeen directeur, De Voorzitter,

Het college van burgemeester en schepenen van de stad Gent bevestigt dat onderhavig plan ter inzage van het publiek werd neergelegd in het stadhuis van Gent van ..... tot .....

Vanwege het College,  
Algemeen directeur, De Burgemeester,

Gezien en definitieve vaststelling door de gemeenteraad van Gent op : .....

In opdracht,  
Algemeen directeur, De Voorzitter,

## Coördinatentabel (Lambert 72)

Nr.	X (m)	Y (m)
A	107579,38	190964,43
B	107587,28	190934,30
C	107609,07	190939,38
D	107615,20	190940,71
E	107620,98	190924,06
F	107614,85	190921,89
G	107622,05	190900,07
H	107675,26	190912,61
I	107678,12	190916,35
J	107703,53	190935,85
K	107701,83	190937,92
L	107755,40	190978,97
M	107755,20	190977,92
N	107770,88	190989,18
O	107765,59	190996,06
P	107775,56	191003,35
Q	107764,24	191019,56
R	107746,95	191048,57

## Maattabel (m)

A-B	31,14
B-C	22,38
D-E	6,27
E-F	17,63
F-G	6,21
G-H	22,97
H-I	52,72
I-J	6,13
J-K	32,03
K-L	2,62
L-M	67,40
M-N	1,32
N-O	18,50
O-P	8,68
P-Q	12,34
Q-R	19,76
	33,77

Grenzen volgens goedgekeurde verkaveling DMV/2020161750 R - dt. 06/05/2021 en volgens berekeningen met Stad Gent.  
Grenzen zijn niet gematerialiseerd tenzij anders vermeld op plan.  
Punten zijn niet te materialiseren