

Lievegem, 4e afd, sectie C

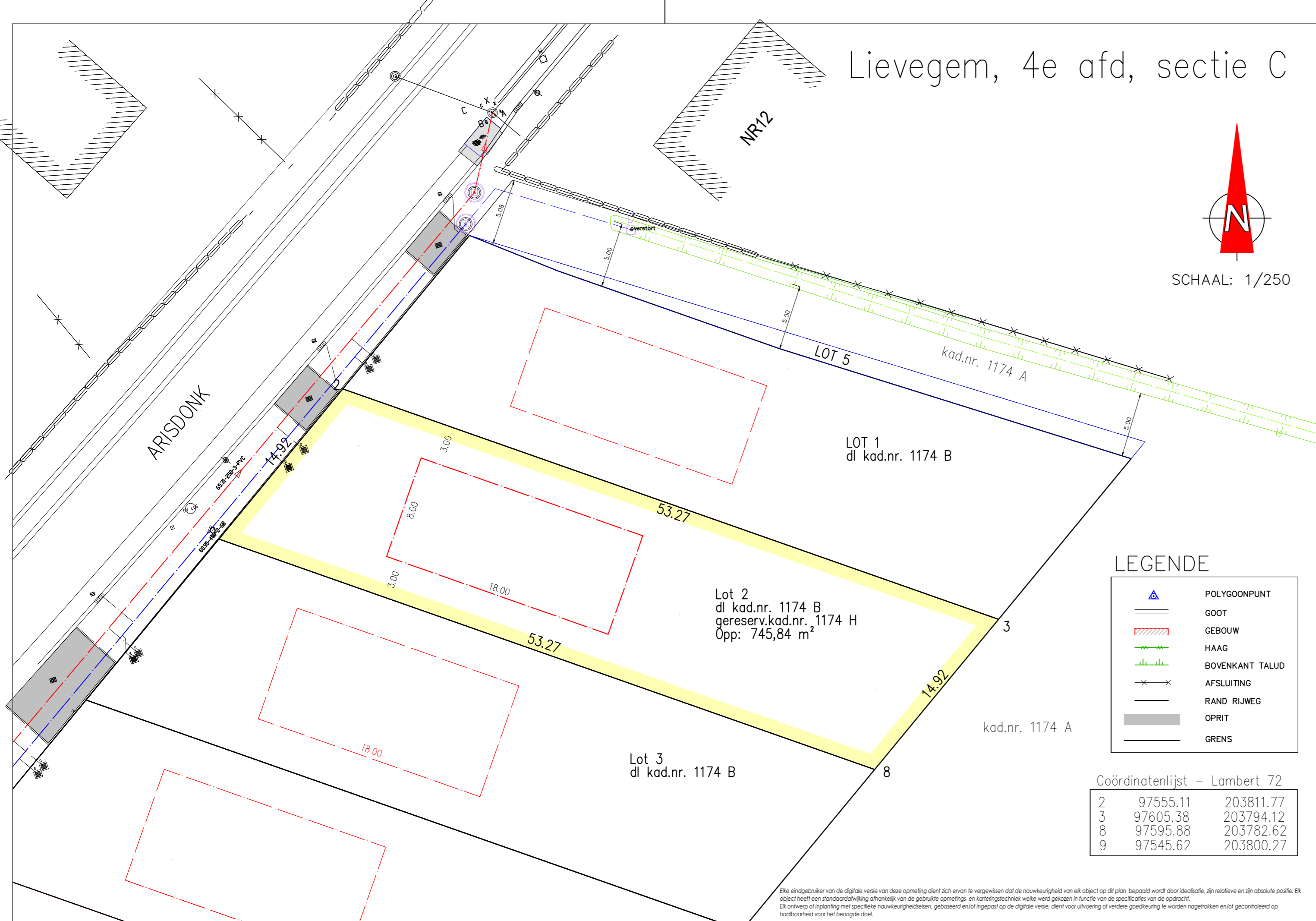

SCHAAL: 1/250



LEGENDE

	POLYGOONPUNT
	GOOT
	GEBOUW
	HAAG
	BOVENKANT TALUD
	AFSLUITING
	RAND RIJWEG
	OPRIT
	GRENS

Coördinatenlijst – Lambert 72

2	97555.11	203811.77
3	97605.38	203794.12
8	97595.88	203782.62
9	97545.62	203800.27

Eike eindgebruiker van de digitale versie van deze opmeting dient zich ervan te vergewissen dat de nauwkeurigheid van elk object op dit plan bepaald wordt door idealisatie, zijn relatieve en zijn absolute positie. Elk object heeft een standaardafwijking afhankelijk van de gebruikte opmetings- en karteringstechniek welke werd gekozen in functie van de specificaties van de opdracht. Elk ontwerp of inplanting met specifieke nauwkeurigheidseisen, gebaseerd en/of ingepast op de digitale versie, dient voor uitvoering of verdere goedkeuring te worden nagetrokken en/of gecontroleerd op haalbaarheid voor het beoogde doel.

Proces-verbaal van meting

Op datum van 18 juli 2025

is ondergetekende, de vennootschap landmeetkundig bureau Daeninck-Audenaert & Taillieu bv, maatschappelijke zetel te 9940 Evergem, Doornzeelsestraat 56 B, (beroepsverzekering bij Allianz Belgium nv (ZCN600025181)),

en hierbij vertegenwoordigd door Michel Daeninck, lic. landmeter-expert, beëdigd door de rechtbank van eerste aanleg te Gent, ingeschreven op het tableau van landmeters-experten onder nr LAN 04 0393,

overgegaan tot de opmeting van de afgebeelde percelen grond gelegen te Arisdonk 10, 9950 Lievegem

en kadastraal gekend als Lievegem, 4e afd, sectie C, dln nr 1174 B

Ik heb bevonden dat het onroerend goed, hierna genoemd LOT 2, voorgesteld door de veelhoek "2-3-8-9-2" een oppervlakte heeft van:

745 m² 84 dm²
 (zevenhonderd vijfenveertig m² vierentachtig dm²)

In de punten 2-3-8-9 werden nieuwe eigendomspalen geplaatst (type fenopaal)
 Opmeting in Lambert'72-coördinatenstelsel, hoogte TAW.
 Alles volgens maten en aanduidingen op bijgevoegd plan.

Beschrijving der grenzen:
 lijn 2-9: volgens ligging rooilijn, onzichtbare grenslijn, volgens bron 2
 lijn 3-8: onzichtbare grenslijn, volgens bron 2
 lijn 2-3, 8-9: onzichtbare grenzen, nieuwe grenslijnen, volgens bron 1

Bronnen:
 1/ Verkavelingsvergunning OMV2024087307, d.d. 28.01.2025
 2/ Proces verbaal van meting, landmeter-expert Standaert, d.d. 25.06.2014
 3/ digitaal kadastraal plan

Dossiernr: V_20240818_PV2
 Ref AAPD: 44072-10940

Michel Daeninck
 landmeter-expert

DAENINCK-AUDENAERT en TAILLIEU
 landmeetkundig bureau

landmeetkundig bureau Daeninck-Audenaert bv Doornzeelsestraat 56 B - 9940 Evergem www.lbda.be	DAENINCK MICHEL beëdigd landmeter-expert LAN 04 0393 tel. 09 430 94 55 gsm 0475 33 23 55 michel@lbda.be	AUDENAERT KRIS beëdigd landmeter-expert LAN 04 0394 tel. 09 430 94 55 gsm 0495 80 21 66 kris@lbda.be	TAILLIEU KRISTOF beëdigd landmeter-expert LAN 08 1358 tel. 09 430 94 55 gsm 0486 48 96 77 kristof@lbda.be
--	--	---	--