

# Lievegem, 4e afd, sectie C

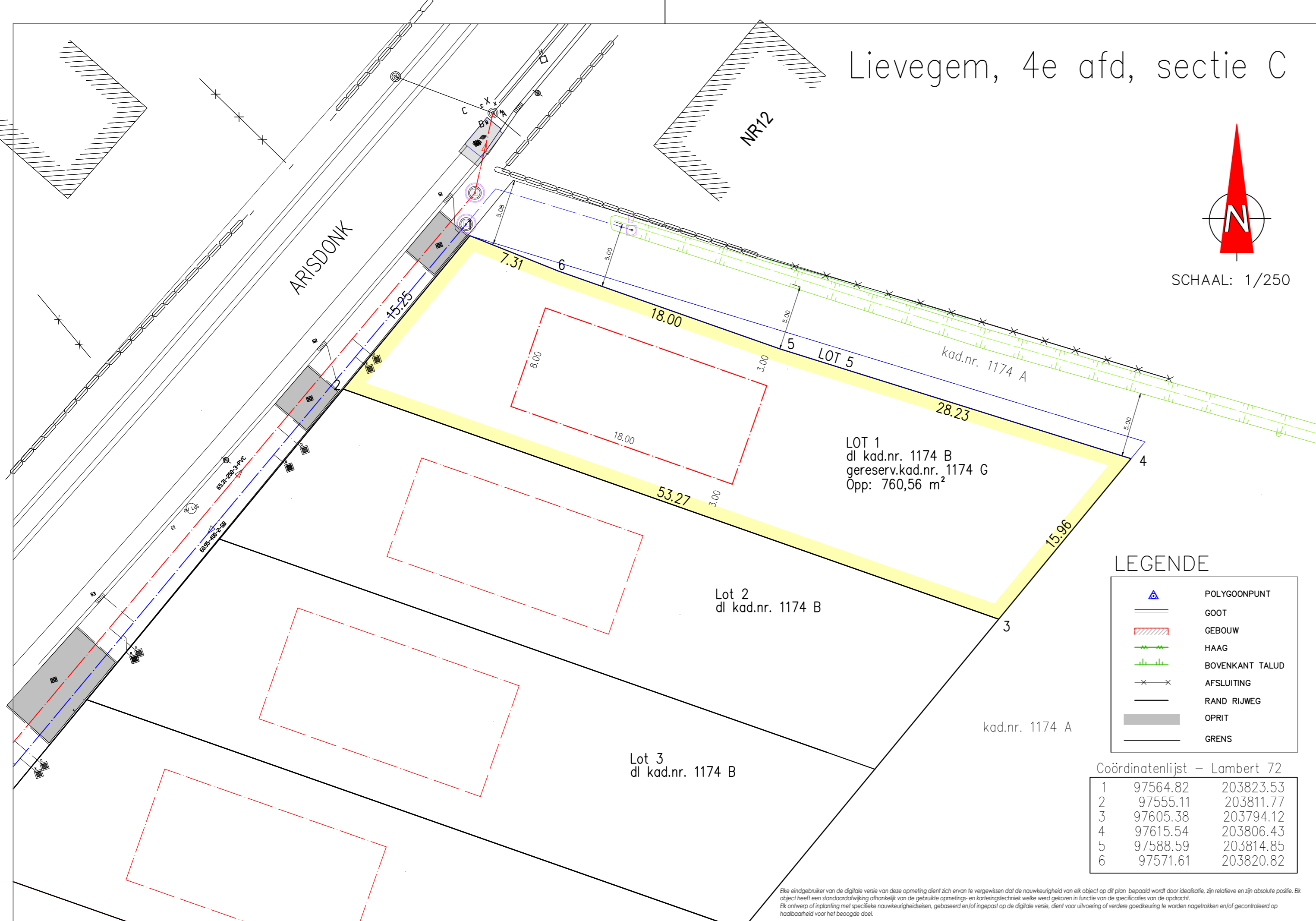

SCHAAL: 1/250

## LEGENDE

- POLYGOONPUNT
- GOOT
- GEBOUW
- HAAG
- BOVENKANT TALUD
- AFSLUITING
- RAND RIJWEG
- OPRIT
- GRENS

Coördinatenlijst – Lambert 72

1	97564.82	203823.53
2	97555.11	203811.77
3	97605.38	203794.12
4	97615.54	203806.43
5	97588.59	203814.85
6	97571.61	203820.82

Elke eindgebruiker van de digitale versie van deze opmeting dient zich ervan te vergewissen dat de nauwkeurigheid van elk object op dit plan bepaald wordt door de realisatie, zijn relatieve en zijn absolute positie. Elk object heeft een standaardafwijking afhankelijk van de gebruikte opmetings- en karteringstechniek welke werd gekozen in functie van de specificaties van de opdracht. Elk ontwerp of inplanting met specifieke nauwkeurigheidseisen, gebaseerd en/of ingepast op de digitale versie, dient voor uitvoering of verdere goedkeuring te worden nagetrokken en/of gecontroleerd op haalbaarheid voor het beoogde doel.

## Proces-verbaal van meting

Op datum van 18 juli 2025

is ondergetekende, de vennootschap landmeetkundig bureau Daeninck-Audenaert & Taillieu bv, maatschappelijke zetel te 9940 Evergem, Doornzeelsestraat 56 B, (beroepsverzekering bij Allianz Belgium nv (ZCN600025181)),

en hierbij vertegenwoordigd door Michel Daeninck, lic. landmeter-expert, beëdigd door de rechtbank van eerste aanleg te Gent, ingeschreven op het tableau van landmeters-experten onder nr LAN 04 0393,

overgegaan tot de opmeting van de afgebeelde percelen grond gelegen te Arisdonk 10, 9950 Lievegem

en kadastraal gekend als Lievegem, 4e afd, sectie C, dln nr 1174 B

Ik heb bevonden dat het onroerend goed, hierna genoemd LOT 1, voorgesteld door de veelhoek " 1-2-3-4-5-6-1 " een oppervlakte heeft van:

**760 m<sup>2</sup> 56 dm<sup>2</sup>**  
( zevenhonderd zestig m<sup>2</sup> zesenvijftig dm<sup>2</sup> )

In de punten 1-2-3-4-5-6 werden nieuwe eigendomspalen geplaatst ( type fenopaal )  
Opmeting in Lambert 72-coördinatenstelsel, hoogte TAW.  
Alles volgens maten en aanduidingen op bijgevoegd plan.

### Beschrijving der grenzen:

- lijn 1-2: volgens ligging rooilijn, onzichtbare grenslijn, volgens bron 2
- lijn 4-3: onzichtbare grenslijn, volgens bron 2
- lijn 1-6-5-4, 3-2: onzichtbare grenzen, nieuwe grenslijnen, volgens bron 1

### Bronnen:

- 1/ Verkavelingsvergunning OMV2024087307, d.d. 28.01.2025
- 2/ Proces verbaal van meting, landmeter-expert Standaert, d.d. 25.06.2014
- 3/ digitaal kadastraal plan

Dossiernr: V\_20240818\_PV1  
Ref AAPD: 44072-10939

Michel Daeninck  
landmeter-expert

**DAENINCK-AUDENAERT**  
en **TAILLIEU**  
landmeetkundig bureau

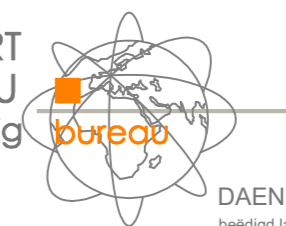

landmeetkundig bureau Daeninck-Audenaert bv  
Doornzeelsestraat 56 B - 9940 Evergem  
[www.lbda.be](http://www.lbda.be)

DAENINCK MICHEL  
beëdigd landmeter-expert  
LAN 04 0393  
tel. 09 430 94 55  
gsm 0475 33 23 55  
michel@lbda.be

AUDENAERT KRIS  
beëdigd landmeter-expert  
LAN 04 0394  
tel. 09 430 94 55  
gsm 0495 80 21 66  
kris@lbda.be

TAILLIEU KRISTOF  
beëdigd landmeter-expert  
LAN 08 1358  
tel. 09 430 94 55  
gsm 0486 48 96 77  
kristof@lbda.be