

Baarledorpstraat

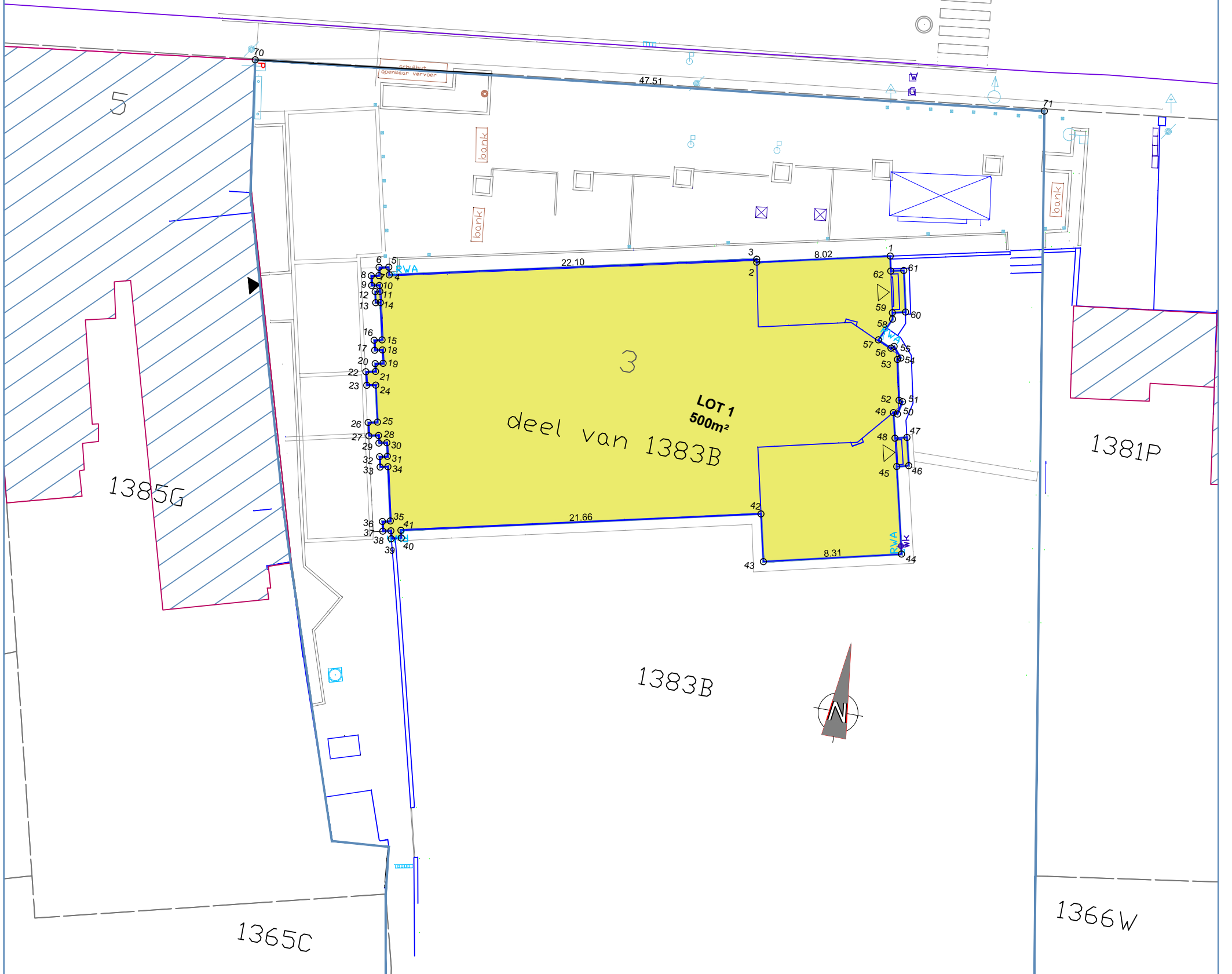

DEPARTEMENT PUBLIEKE RUIMTE
PROJECTBUREAU RUIMTE
Landmeetcel

GENT-DRONGEN 27° AFDELING SECTIE C

PERCEELNUMMER: 1383B

BAARLEDORPSTRAAT 3

PLAN VAN OPMETING EN SPLITSING

SCHAAL: 1/250

GEZIEN EN GOEDGEKEURD DOOR DE
ONDERGETEKENDE DIRECTEUR

ILSE VERSCHOORE

| DATUM | PLANNR | OMSCHRIJVING |
|---|-----------------|------------------------------|
| 27/11/2018 | DR_69640_PVDS01 | PV van opmeting en splitsing |
| | | |
| | | |
| LOCATIE | | |
| LANDMEETCEL\TECHNISCH-STRATEN\B\BAARLEDORPSTRAAT_DR\005PLAN\DR_69640_PVDS01 | | |
| PROJECTBUREAU RUIMTE, VOOUDRIV WILSONPLEIN 1 - 9000 GENT | | |

COÖRDINATEN (Lambert T2)

| pt | X | Y | afstand |
|----|----------|-----------|---------------|
| 1 | 97491,81 | 192140,96 | 1-2 : 8,02 |
| 2 | 97484,00 | 192139,13 | 2-3 : 0,18 |
| 3 | 97483,96 | 192139,31 | 3-4 : 22,10 |
| 4 | 97462,43 | 192134,36 | 4-5 : 0,47 |
| 5 | 97462,31 | 192134,82 | 5-6 : 0,58 |
| 6 | 97461,74 | 192134,70 | 6-7 : 0,49 |
| 7 | 97461,82 | 192134,22 | 7-8 : 0,46 |
| 8 | 97461,37 | 192134,12 | 8-9 : 0,59 |
| 9 | 97461,50 | 192133,54 | 9-10 : 0,47 |
| 10 | 97461,96 | 192133,64 | 10-11 : 0,37 |
| 11 | 97462,05 | 192133,28 | 11-12 : 0,27 |
| 12 | 97461,78 | 192133,22 | 12-13 : 0,66 |
| 13 | 97461,93 | 192132,57 | 13-14 : 0,28 |
| 14 | 97462,20 | 192132,63 | 14-15 : 2,24 |
| 15 | 97462,71 | 192130,45 | 15-16 : 0,47 |
| 16 | 97462,25 | 192130,34 | 16-17 : 0,60 |
| 17 | 97462,39 | 192129,78 | 17-18 : 0,47 |
| 18 | 97462,85 | 192129,86 | 18-19 : 0,81 |
| 19 | 97463,03 | 192129,08 | 19-20 : 0,48 |
| 20 | 97462,57 | 192128,97 | 20-21 : 0,47 |
| 21 | 97462,67 | 192128,52 | 21-22 : 0,58 |
| 22 | 97462,11 | 192128,39 | 22-23 : 0,82 |
| 23 | 97462,30 | 192127,59 | 23-24 : 0,54 |
| 24 | 97462,83 | 192127,70 | 24-25 : 2,22 |
| 25 | 97463,34 | 192125,54 | 25-26 : 0,56 |
| 26 | 97462,79 | 192125,41 | 26-27 : 0,80 |
| 27 | 97462,96 | 192124,63 | 27-28 : 0,58 |
| 28 | 97463,55 | 192124,76 | 28-29 : 0,46 |
| 29 | 97463,65 | 192124,31 | 29-30 : 0,47 |
| 30 | 97464,11 | 192124,42 | 30-31 : 0,81 |
| 31 | 97464,30 | 192123,62 | 31-32 : 0,47 |
| 32 | 97463,84 | 192123,52 | 32-33 : 0,62 |
| 33 | 97463,98 | 192122,91 | 33-34 : 0,47 |
| 34 | 97464,44 | 192123,02 | 34-35 : 3,27 |
| 35 | 97465,18 | 192119,84 | 35-36 : 0,47 |
| 36 | 97464,72 | 192119,72 | 36-37 : 0,58 |
| 37 | 97464,85 | 192119,16 | 37-38 : 0,48 |
| 38 | 97465,32 | 192119,27 | 38-39 : 0,48 |
| 39 | 97465,43 | 192118,80 | 39-40 : 0,60 |
| 40 | 97466,01 | 192118,95 | 40-41 : 0,70 |
| 41 | 97465,91 | 192119,41 | 41-42 : 21,66 |
| 42 | 97487,00 | 192124,31 | 42-43 : 2,87 |
| 43 | 97487,56 | 192121,52 | 43-44 : 8,31 |
| 44 | 97495,74 | 192123,47 | 44-45 : 5,27 |
| 45 | 97494,50 | 192128,59 | 45-46 : 0,72 |
| 46 | 97495,20 | 192128,78 | 46-47 : 1,70 |
| 47 | 97494,79 | 192130,43 | 47-48 : 0,72 |
| 48 | 97494,09 | 192130,25 | 48-49 : 1,54 |
| 49 | 97493,72 | 192131,74 | 49-50 : 0,25 |
| 50 | 97493,97 | 192131,70 | 50-51 : 0,80 |
| 51 | 97494,14 | 192132,49 | 51-52 : 0,23 |
| 52 | 97493,92 | 192132,53 | 52-53 : 2,45 |
| 53 | 97493,38 | 192134,93 | 53-54 : 0,21 |
| 54 | 97493,55 | 192135,05 | 54-55 : 2,80 |
| 55 | 97493,03 | 192135,66 | 55-56 : 0,22 |
| 56 | 97492,86 | 192135,52 | 56-57 : 0,90 |
| 57 | 97492,03 | 192135,88 | 57-58 : 1,51 |
| 58 | 97492,64 | 192137,26 | 58-59 : 1,38 |
| 59 | 97492,56 | 192137,63 | 59-60 : 0,80 |
| 60 | 97493,33 | 192137,82 | 60-61 : 2,50 |
| 61 | 97492,78 | 192140,25 | 61-62 : 0,79 |
| 62 | 97492,01 | 192140,08 | 62-1 : 0,91 |
| 70 | 97452,15 | 192145,61 | 70-71 : 47,51 |
| 71 | 97499,34 | 192151,21 | |

Proces-verbaal van opmeting en splitsing.

Op 26 juni 2018 is ondergetekende Hilde Bauwens, landmeter-expert voor de Stad Gent, beëdigd voor de Rechtbank van Eerste Aanleg te Gent, overgegaan tot het opmeten van een perceel grond, gelegen Baarledorp 3 te Gent/Drongen en bij het kadaster gekend onder de afdeling 27, sectie C, nr. 1383 B.

LOT 1 is een deel van het perceel 1383B volgens de grenspunten 1, 2, 3,...60,61 en 62 met een gemeten oppervlakte van 500 m².

De grenspunten zijn weergegeven in bijgevoegde coördinatentabel en zijn gematerialiseerd door:

- * de bestaande gevel die loopt door de punten 1-2-3-4-...-44-45-48-49-...-57-58-59-62.
- * langs de trappen 45-46-47-48 en 59-60-61-62.
- * grafsteen door de punten 11-12-13-14.

Hilde Bauwens
beëdigd landmeter-expert KAD15006