



---

## 2024\_VB\_00757 Zalen in Hartetroef – Technische fiches - Goedkeuring

**Beslissing:** Goedgekeurd in besloten vergadering van 5 december 2024

**Zijn aanwezig bij de beslissing van dit punt:**

Mathias De Clercq, burgemeester-voorzitter; Filip Watteeuw, schepen; Sofie Bracke, schepen  
Tine Heyse, schepen; Astrid De Bruycker, schepen; Sami Souguir, schepen; Bram Van Braeckevelt, schepen; Isabelle Heyndrickx, schepen; Hafsa El-Bazioui, schepen; Evita Willaert, schepen; Rudy Coddens, schepen  
Mieke Hullebroeck, algemeen directeur; Liesbet Vertriest, adjunct-algemeendirecteur

**Bevoegd:** Rudy Coddens

**Betrokken:** Hafsa El-Bazioui

### Juridisch kader

**De volgende bepalingen zijn van toepassing inzake de bevoegdheid:**

- Het huishoudelijk reglement voor het gebruik van de zalen in Hartetroef goedgekeurd in zitting van de raad voor maatschappelijk welzijn van 25 november 2024.

**De beslissing wordt genomen op grond van:**

- Het huishoudelijk reglement voor het gebruik van de zalen in Hartetroef goedgekeurd in zitting van de raad voor maatschappelijk welzijn van 25 november 2024.

### Motivering

De Heilig-Hartkerk Sint -Amandsberg, die de naam Hartetroef kreeg, werd door de Stad in bruikleen gegeven aan OCMW, waarbij werd bedongen dat OCMW (meer bepaald DBSE) de zalen in Hartetroef ter beschikking zal stellen van gebruikers en dat hiervoor een apart huishoudelijk reglement zal worden opgemaakt.

In zitting van 25 november 2024 werd dit huishoudelijk reglement voor gebruik van zalen in Hartetroef goedgekeurd door de raad voor maatschappelijk welzijn.

Vanaf december zal het Dienstenbedrijf Sociale Economie de voormalige Heilig Hartkerk uitbaten in het kader van zalenverhuur. De orgelzaal, de koorzaal, het restaurant en de buurtkeuken zullen ter beschikking worden gesteld.

Het huishoudelijk reglement bepaalt in artikel 5, §8 dat het vast bureau volgende zaken dient te bepalen:

- a. het tijdstip waarop de activiteit beëindigd dient te zijn (sluitingsuur) en

b. het tijdstip waarop de zaal dient schoongemaakt te zijn (inclusief het verwijderen van eigen materiaal en het correct terugplaatsen van materiaal van OCMW Gent).

Er wordt voorgesteld deze tijdstippen vast te leggen op: sluitingsuur om 23u, opkuis mogelijk tot 24u.

Dit wordt vastgelegd in de technische fiches voor de zalen dewelke eveneens ter goedkeuring worden voorgelegd.

In deze technische fiches wordt eveneens de capaciteit en ruimtes omschreven alsook de voorzieningen die ter plaatse aanwezig zijn.

### **Bijgevoegde bijlage(n):**

- 20240425\_DO\_Technische fiche\_Orgelzaal.pdf (deel van de beslissing)
- 20240717\_DO\_Technische fiche\_Buurtkeuken.pdf (deel van de beslissing)
- 20240717\_DO\_Technische Fiche\_Koorzaal.pdf (deel van de beslissing)
- 20241113\_DO\_Technische Fiche\_Restaurantruimte.pdf (deel van de beslissing)

### **Beslissing**

**Beslist het volgende:**

**Artikel 1:**

Keurt goed de technische fiche voor de zaal Orgelzaal in Hartetroef, zoals gevoegd in bijlage.

**Artikel 2:**

Keurt goed de technische fiche voor de zaal Buurtkeuken in Hartetroef, zoals gevoegd in bijlage.

**Artikel 3:**

Keurt goed de technische fiche voor de zaal Koorzaal in Hartetroef, zoals gevoegd in bijlage.

**Artikel 4:**

Keurt goed de technische fiche voor de zaal Restaurant in Hartetroef, zoals gevoegd in bijlage.

2024\_VB\_00757 - Zalen in Hartetroef – Technische fiches



# Technische fiche

## Hartetroef orgelzaal



### CONTACTGEGEVENS

Telefoon: 09 266 97 97 (maandag - vrijdag van 8u30 tot 16u30)

E-mail: dbse@ocmw.gent

### Belangrijke informatie

- Lees de algemene en bijzondere gebruiksvoorwaarden alsook het retributiereglement na indien u deze zaal wenst te gebruiken;
- Wanneer er muziek wordt gedraaid op de activiteit moet men steeds auteursrechten betalen aan Sabam. Deze vergunning is door de gebruiker zelf te voorzien. De Stad Gent betaalt de billijke vergoeding niet;
- Bij afsluit moet de ruimte schoongemaakt en in originele staat achtergelaten worden. Er worden extra kosten aangerekend als de ruimte niet is opgeruimd. De buurtkeuken dient apart gereserveerd te worden.
- Catering moet apart aangevraagd worden. Graag dit vermelden bij de reservering en een mail sturen naar horeca.dbse@ocmw.gent. DBSE zal contact opnemen.

### Algemene informatie

Straat en nummer:	Heilighartplein 1,	
Postcode en gemeente:	9040 Sint-Amandsberg	
Verdieping:	Eerste verdieping	<input checked="" type="checkbox"/> Lift aanwezig
Bereikbaarheid:	<input checked="" type="checkbox"/> Trein: station Dampoort	
	<input checked="" type="checkbox"/> Bus : <a href="https://www.delijn.be/nl/routeplanner/">https://www.delijn.be/nl/routeplanner/</a>	
	<input checked="" type="checkbox"/> Auto - parkeren in de omliggende straten : betalend	
	<input type="checkbox"/> Auto - parkeerterrein/parking in de buurt : betalend	
	<input checked="" type="checkbox"/> Laden & lossen: Via ingang Hartetroef, Heilighartplein 1 te Sint-Amandsberg 9040.	
Beschikbare uren:	Elke dag van 7u30 tot 23u, opkuis mogelijk tot 24u	
Toegestane activiteiten:	<input checked="" type="checkbox"/> Tentoonstelling	<input checked="" type="checkbox"/> Spelactiviteit
	<input checked="" type="checkbox"/> Informatieve beurs	<input checked="" type="checkbox"/> Sport/bewegingsactiviteit
	<input checked="" type="checkbox"/> Academische zitting	<input checked="" type="checkbox"/> Film-/multimediavoorstelling
	<input checked="" type="checkbox"/> Debat	<input type="checkbox"/> Dansfeest/fuif
	<input checked="" type="checkbox"/> Toespraak/voordracht/lezing	<input checked="" type="checkbox"/> Receptie
	<input checked="" type="checkbox"/> Vergadering	<input checked="" type="checkbox"/> Etentje

- |   |   |
|---|---|
| <input checked="" type="checkbox"/> Repetitie       | <input checked="" type="checkbox"/> Persconferentie |
| <input checked="" type="checkbox"/> Podiumkunsten   | <input type="checkbox"/> Stockage/omkleden          |
| <input checked="" type="checkbox"/> Cursus/workshop | <input type="checkbox"/> Overnachting               |

## Capaciteit en ruimte

- Capaciteit (maximum): 240 personen
- Afmetingen: Oppervlakte : 316 m<sup>2</sup>
- Geluid (maximum):  85dB  95dB  120dB
- Buitenterrein:  Tuin  Gebruik toegelaten  Barbecue toegelaten
- Terras
- Speelplaats
- Rolstoeltoegankelijkheid:  Toegankelijk  Aangepaste toiletruimte

## Voorzieningen

- |   |   |  |
|---|---|--|
| Voorzieningen:  | <input type="checkbox"/> Parking                    | <input type="checkbox"/> Mengpaneel  |
|   | <input type="checkbox"/> Afwasruimte                | <input checked="" type="checkbox"/> WIFI   |
|   | <input type="checkbox"/> Projectiemuur              | <input type="checkbox"/> Geluidsinstallatie  |
|   | <input type="checkbox"/> Ringleiding                | <input type="checkbox"/> Projectie (vast)  |
|   | <input type="checkbox"/> Geïnstalleerde keuken      | <input type="checkbox"/> Opbergruimte  |
|   | <input type="checkbox"/> Kleedkamer/backstageruimte | <input checked="" type="checkbox"/> Terras/tuin/speelplaats  |
|   | <input type="checkbox"/> Douches                    | <input type="checkbox"/> Microfoon   |
|   | <input type="checkbox"/> Bar                        | <input type="checkbox"/> Lichtinstallatie  |
|   | <input type="checkbox"/> Podium                     | <input checked="" type="checkbox"/> Tafels en/of stoelen   |
|   | <input type="checkbox"/> Vestiaire                  |  |
| Aanwezig materiaal<br>(indien je de<br>geïnstalleerde keuken<br>erbij gebruikt) | <input type="checkbox"/> IJskast                    | <input type="checkbox"/> Tassen  |
|   | <input type="checkbox"/> Diepvriezer                | <input type="checkbox"/> Glazen  |
|   | <input type="checkbox"/> Vaatwasser                 | <input type="checkbox"/> Bestek  |
|   | <input type="checkbox"/> Fornois                    | <input type="checkbox"/> Buitentafels/-stoelen   |
|   | <input type="checkbox"/> Oven                       | <input type="checkbox"/> Opklapbare tafels/stoelen   |
|   | <input type="checkbox"/> Microgolfoven              | <input type="checkbox"/> Zitbanken   |
|   | <input type="checkbox"/> Koffiezetapparaat          | <input type="checkbox"/> Vuilnisbakken   |
|   | <input type="checkbox"/> Waterkoker                 | <input type="checkbox"/> Tentoonstellingsmateriaal   |
|   | <input type="checkbox"/> Borden                     | <input type="checkbox"/> Andere :  |
| Serveren van drank:   | <input checked="" type="checkbox"/> Beschikbaar     | <input checked="" type="checkbox"/> Geen verplichte afname <input type="checkbox"/> Zelf te voorzien |
| Security:   | -   |  |
| Veiligheidsvoorzieningen:   | <input checked="" type="checkbox"/> EHBO-kit        | <input checked="" type="checkbox"/> Evacuatieplan <input checked="" type="checkbox"/> Blusmiddel(en) |
|   | <input type="checkbox"/> AED                        | <input type="checkbox"/> Nooduitgang(en) <input type="checkbox"/> Andere : ...                       |

## Technische fiche Hartetroef Buurtkeuken

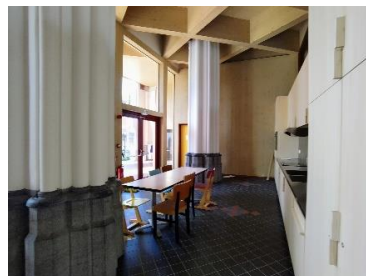

### CONTACTGEGEVENS

Telefoon: 09 266 97 97 (maandag – vrijdag van 8u30 tot 16u30u)

E-mail: dbse@ocmw.gent

### Belangrijke informatie

- Lees het huishoudelijk reglement alsook het retributiereglement na indien u deze zaal wenst te gebruiken;
- Wanneer er muziek wordt gedraaid op de activiteit moet men steeds auteursrechten betalen aan Sabam. Deze vergunning is door de gebruiker zelf te voorzien. De Stad Gent betaalt de billijke vergoeding;
- Breng eigen materiaal mee zoals vaatblokjes, afwaszeep, handdoeken, sponzen, scherpe messen, kookpotten en ander keukenmateriaal. Borden, glazen en bestek zijn wel aanwezig.
- Laat geen voedsel achter in de keuken of koelkast. Dit beland bij het afval.
- Als je gebruik wil maken van het terras en/of tuin, dien je dit extra aan te vragen.
- Bij afsluit moet de ruimte schoongemaakt en in originele staat achtergelaten worden. Er worden extra kosten aangerekend als de ruimte niet is opgeruimd.

### Algemene informatie

Straat en nummer:	Heilig-Hartplein 1,	
Postcode en gemeente:	9040 Sint-Amandsberg	
Verdieping:	Gelijkvloers	<input checked="" type="checkbox"/> Lift aanwezig
Bereikbaarheid:	<input checked="" type="checkbox"/> Trein: station Dampoort <input checked="" type="checkbox"/> Bus : <a href="https://www.delijn.be/nl/routeplanner/">https://www.delijn.be/nl/routeplanner/</a> <input checked="" type="checkbox"/> Auto - parkeren in de omliggende straten : betalend <input type="checkbox"/> Auto - parkeerterrein/parking in de buurt : betalend <input checked="" type="checkbox"/> Laden & lossen: Via transportpoort kerk Heilighartplein 1 te Sint-Amandsberg 9040.	
Beschikbare uren:	Elke dag van 7u30 tot 23u, opkuis mogelijk tot 24u	
Toegestane activiteiten:	<input type="checkbox"/> Tentoonstelling <input type="checkbox"/> Informatieve beurs <input type="checkbox"/> Academische zitting <input type="checkbox"/> Debat <input type="checkbox"/> Toespraak/voordracht/lezing <input checked="" type="checkbox"/> Vergadering	<input type="checkbox"/> Spelactiviteit <input type="checkbox"/> Sport/bewegingsactiviteit <input type="checkbox"/> Film-/multimediaavoorstelling <input type="checkbox"/> Dansfeest/fuif <input checked="" type="checkbox"/> Receptie <input checked="" type="checkbox"/> Etentje

- |   |  |
|---|--|
| <input type="checkbox"/> Repetitie                  | <input type="checkbox"/> Persconferentie   |
| <input type="checkbox"/> Podiumkunsten              | <input type="checkbox"/> Stockage/omkleden |
| <input checked="" type="checkbox"/> Cursus/workshop | <input type="checkbox"/> Overnachting      |

### Capaciteit en ruimte

- Capaciteit (maximum): 20
- Afmetingen: Oppervlakte : 40 m<sup>2</sup>
- Geluid (maximum):  85dB  95dB  120dB
- Buitenterrein:  Tuin  Gebruik toegelaten  Barbecue toegelaten
- Terras
- Speelplaats
- Rolstoeltoegankelijkheid:  Toegankelijk  Aangepaste toiletruimte

### Voorzieningen

- Voorzieningen:
- |   |   |
|---|---|
| <input type="checkbox"/> Parking                          | <input type="checkbox"/> Mengpaneel                         |
| <input type="checkbox"/> Afwasruimte                      | <input checked="" type="checkbox"/> WIFI                    |
| <input type="checkbox"/> Projectiemuur                    | <input type="checkbox"/> Geluidsinstallatie                 |
| <input type="checkbox"/> Ringleiding                      | <input type="checkbox"/> Projectie (vast)                   |
| <input checked="" type="checkbox"/> Geïnstalleerde keuken | <input type="checkbox"/> Opbergruimte                       |
| <input type="checkbox"/> Kleedkamer/backstageruimte       | <input checked="" type="checkbox"/> Terras/tuin/speelplaats |
| <input type="checkbox"/> Douches                          | <input type="checkbox"/> Microfoon                          |
| <input type="checkbox"/> Bar                              | <input type="checkbox"/> Lichtinstallatie                   |
| <input type="checkbox"/> Podium                           | <input checked="" type="checkbox"/> Tafels en/of stoelen    |
| <input type="checkbox"/> Vestiaire                        |   |
- Aanwezig materiaal (indien je de geïnstalleerde keuken erbij gebruikt)
- |   |   |
|---|---|
| <input checked="" type="checkbox"/> IJskast           | <input checked="" type="checkbox"/> Tassen                |
| <input type="checkbox"/> Diepvriezer                  | <input type="checkbox"/> Glazen                           |
| <input type="checkbox"/> Vaatwasser                   | <input checked="" type="checkbox"/> Bestek                |
| <input checked="" type="checkbox"/> Fornois           | <input checked="" type="checkbox"/> Buitentafels/-stoelen |
| <input checked="" type="checkbox"/> Oven              | <input type="checkbox"/> Opklapbare tafels/stoelen        |
| <input checked="" type="checkbox"/> Microgolfoven     | <input type="checkbox"/> Zitbanken                        |
| <input checked="" type="checkbox"/> Koffiezetapparaat | <input checked="" type="checkbox"/> Vuilnisbakken         |
| <input type="checkbox"/> Waterkoker                   | <input type="checkbox"/> Tentoonstellingsmateriaal        |
| <input checked="" type="checkbox"/> Borden            | <input type="checkbox"/> Andere :                         |
- Serveren van drank:  Beschikbaar  Geen verplichte afname  Zelf te voorzien
- Security: -
- Veiligheidsvoorzieningen:  EHBO-kit  Evacuatieplan  Blusmiddel(en)
- AED  Nooduitgang(en)  Andere : ...

# Technische fiche

## Hartetroef

### Koorzaal



#### CONTACTGEGEVENS

Telefoon: 09 266 97 97 (maandag tot vrijdag van 8u30 tot 16u30)

E-mail: dbse@ocmw.gent

#### Belangrijke informatie

- Lees de algemene en bijzondere gebruiksvoorwaarden alsook het retributiereglement na indien u deze zaal wenst te gebruiken;
- Wanneer er muziek wordt gedraaid op de activiteit moet men steeds auteursrechten betalen aan Sabam. Deze vergunning is door de gebruiker zelf te voorzien. De Stad Gent betaalt de billijke vergoeding niet;
- Deze ruimte is een gedeelde ruimte met de Chiro. Er is materiaal van de Chiro aanwezig.
- Als je gebruik wil maken van het terras en/of tuin, dien je dit extra aan te vragen.
- Bij afsluit moet de ruimte schoongemaakt en in originele staat achtergelaten worden. Er worden extra kosten aangerekend als de ruimte niet is opgeruimd.

#### Algemene informatie

Straat en nummer:	Heilighartplein 1	
Postcode en gemeente:	9040 Sint-Amandsberg	
Verdieping:	Gelijkvloers	<input checked="" type="checkbox"/> Lift aanwezig
Bereikbaarheid:	<input checked="" type="checkbox"/> Treinstation: Dampoort <input checked="" type="checkbox"/> Bus : <a href="https://www.delijn.be/nl/routeplanner/">https://www.delijn.be/nl/routeplanner/</a> <input checked="" type="checkbox"/> Auto - parkeren in de omliggende straten : betalend <input type="checkbox"/> Auto - parkeerterrein/parking in de buurt : betalend <input checked="" type="checkbox"/> Laden & lossen: Via transportpoort kerk Heilighartplein 1 te Sint-Amandsberg 9040.	
Beschikbare uren:	Elke dag van 7u30 tot 23u, opkuis mogelijk tot 24u	
Toegestane activiteiten:	<input checked="" type="checkbox"/> Tentoonstelling <input checked="" type="checkbox"/> Informatieve beurs <input checked="" type="checkbox"/> Academische zitting <input type="checkbox"/> Debat <input checked="" type="checkbox"/> Toespraak/voordracht/lezing <input type="checkbox"/> Vergadering <input checked="" type="checkbox"/> Repetitie <input checked="" type="checkbox"/> Podiumkunsten	<input checked="" type="checkbox"/> Spelactiviteit <input checked="" type="checkbox"/> Sport/bewegingsactiviteit <input checked="" type="checkbox"/> Film-/multimediavoorstelling <input checked="" type="checkbox"/> Dansfeest/fuif (tot 22u) <input checked="" type="checkbox"/> Receptie <input checked="" type="checkbox"/> Etentje <input checked="" type="checkbox"/> Persconferentie <input type="checkbox"/> Stockage/omkleden

Cursus/workshop

Overnachting

## Capaciteit en ruimte

Capaciteit (maximum): 180  
Afmetingen: Oppervlakte : 332 m<sup>2</sup>  
Geluid (maximum):  85dB  95dB  120dB  
Buitenterrein:  Tuin  Gebruik toegelaten  Barbecue toegelaten  
 Terras  
 Speelplaats  
Rolstoeltoegankelijkheid:  Toegankelijk  Aangepaste toiletruimte

## Voorzieningen

Voorzieningen:  Parking  Mengpaneel  
 Afwasruimte  WIFI  
 Projectiemuur  Geluidsinstallatie  
 Ringleiding  Projectie (vast)  
 Geïnstalleerde keuken  Opbergruimte  
 Kleedkamer/backstageruimte  Terras/tuin/speelplaats  
 Douches  Microfoon  
 Bar  Lichtinstallatie  
 Podium  Tafels en/of stoelen  
 Vestiaire  
Aanwezig materiaal  IJskast  Tassen  
(indien je de  Diepvriezer  Glazen  
geïnstalleerde keuken  Vaatwasser  Bestek  
erbij gebruikt)  Fornois  Buitentafels/-stoelen  
 Oven  Opklapbare tafels/stoelen  
 Microgolfoven  Zitbanken  
 Koffiezetapparaat  Vuilnisbakken  
 Waterkoker  Tentoonstellingsmateriaal  
 Borden  Andere :  
Serveren van drank:  Beschikbaar  Geen verplichte afname  Zelf te voorzien  
Security: -  
Veiligheidsvoorzieningen:  EHBO-kit  Evacuatieplan  Blusmiddel(en)  
 AED  Nooduitgang(en)  Andere : ...

# Technische fiche

## Hartetroef

### Restaurantzaal

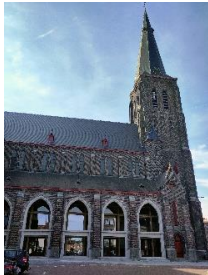

Hier een zaalfoto 1 invoegen  
(3,8 cm hoogte)

Hier een zaalfoto 2 invoegen  
(3,8 cm hoogte)

#### CONTACTGEGEVENS

Telefoon: 09266 97 97 ( maandag - vrijdag van 8u30 tot 16u30)

E-mail: dbse@ocmw.gent

#### Belangrijke informatie

- Lees de algemene en bijzondere gebruiksvoorwaarden alsook het retributiereglement na indien u deze zaal wenst te gebruiken;
- Wanneer er muziek wordt gedraaid op de activiteit moet men steeds auteursrechten betalen aan Sabam. Deze vergunning is door de gebruiker zelf te voorzien. De Stad Gent betaalt de billijke vergoeding;
- De buurtkeuken dient apart gereserveerd te worden.
- Bij afsluit moet de ruimte schoongemaakt en in originele staat achtergelaten worden. Er worden extra kosten aangerekend als de ruimte niet is opgeruimd.
- Indien gewenst kan DBSE de ruimte klaarzetten en opruimen voor een en extra vergoeding. Graag dit vermelden bij de aanvraag. DBSE zal contact opnemen.
- Catering kan moet apart aangevraagd worden. Graag dit vermelden bij de reservering, DBSE zal contact opnemen.

#### Algemene informatie

Straat en nummer:	Heilig-Hartplein 1	
Postcode en gemeente:	9040 Sint-Amandsberg	
Verdieping:	Gelijkvloers	<input checked="" type="checkbox"/> Lift aanwezig
Bereikbaarheid:	<input checked="" type="checkbox"/> Trein: Station Dampoort	
	<input checked="" type="checkbox"/> Bus: <a href="https://www.delijn.be/nl/routeplanner/">https://www.delijn.be/nl/routeplanner/</a>	
	<input checked="" type="checkbox"/> Auto - parkeren in de omliggende straten : betalend	
	<input type="checkbox"/> Auto - parkeerterrein/parking in de buurt : betalend	
	<input checked="" type="checkbox"/> Laden & lossen: Via transportpoort kerk Heilig-Hartplein 1 te Sint-Amandsberg 9040.	
Beschikbare uren:	Elke dag van 7u30 tot 23u, opkuis mogelijk tot 24u	
Toegestane activiteiten:	<input checked="" type="checkbox"/> Tentoonstelling	<input type="checkbox"/> Spelactiviteit
	<input checked="" type="checkbox"/> Informatieve beurs	<input type="checkbox"/> Sport/bewegingsactiviteit
	<input checked="" type="checkbox"/> Academische zitting	<input checked="" type="checkbox"/> Film-/multimediavoorstelling
	<input checked="" type="checkbox"/> Debat	<input type="checkbox"/> Dansfeest/fuif

- |   |   |
|---|---|
| <input checked="" type="checkbox"/> Toespraak/voordracht/lezing | <input checked="" type="checkbox"/> Receptie        |
| <input type="checkbox"/> Vergadering                            | <input checked="" type="checkbox"/> Etentje         |
| <input type="checkbox"/> Repetitie                              | <input checked="" type="checkbox"/> Persconferentie |
| <input type="checkbox"/> Podiumkunsten                          | <input type="checkbox"/> Stockage/omkleden          |
| <input checked="" type="checkbox"/> Cursus/workshop             | <input type="checkbox"/> Overnachting               |

### Capaciteit en ruimte

- Capaciteit (maximum): 100 personen
- Afmetingen: Oppervlakte : 160 m<sup>2</sup>
- Geluid (maximum):  85dB  95dB  120dB
- Buitenterrein:  Tuin  Gebruik toegelaten  Barbecue toegelaten
- Terras
- Speelplaats
- Rolstoeltoegankelijkheid:  Toegankelijk  Aangepaste toiletruimte

### Voorzieningen

- |   |   |   |
|---|---|---|
| Voorzieningen:  | <input type="checkbox"/> Parking                      | <input type="checkbox"/> Mengpaneel                         |
|   | <input type="checkbox"/> Afwasruimte                  | <input checked="" type="checkbox"/> WIFI                    |
|   | <input type="checkbox"/> Projectiewand                | <input checked="" type="checkbox"/> Geluidsinstallatie      |
|   | <input type="checkbox"/> Ringleiding                  | <input type="checkbox"/> Projectie (vast)                   |
|   | <input type="checkbox"/> Geïnstalleerde keuken        | <input type="checkbox"/> Opbergruimte                       |
|   | <input type="checkbox"/> Kleedkamer/backstageruimte   | <input checked="" type="checkbox"/> Terras/tuin/speelplaats |
|   | <input type="checkbox"/> Douches                      | <input type="checkbox"/> Microfoon                          |
|   | <input checked="" type="checkbox"/> Bar               | <input type="checkbox"/> Lichtinstallatie                   |
|   | <input type="checkbox"/> Podium                       | <input checked="" type="checkbox"/> Tafels en/of stoelen    |
|   | <input type="checkbox"/> Vestiaire                    |   |
| Aanwezig materiaal<br>(indien je de<br>geïnstalleerde keuken<br>erbij gebruikt) | <input type="checkbox"/> IJskast                      | <input type="checkbox"/> Tassen                             |
|   | <input type="checkbox"/> Diepvriezer                  | <input checked="" type="checkbox"/> Glazen                  |
|   | <input checked="" type="checkbox"/> Vaatwasser        | <input type="checkbox"/> Bestek                             |
|   | <input type="checkbox"/> Forno                        | <input checked="" type="checkbox"/> Buitentafels/-stoelen   |
|   | <input type="checkbox"/> Oven                         | <input type="checkbox"/> Opklapbare tafels/stoelen          |
|   | <input type="checkbox"/> Microgolfoven                | <input type="checkbox"/> Zitbanken                          |
|   | <input checked="" type="checkbox"/> Koffiezetapparaat | <input type="checkbox"/> Vuilnisbakken                      |
|   | <input type="checkbox"/> Waterkoker                   | <input type="checkbox"/> Tentoonstellingsmateriaal          |
|   | <input type="checkbox"/> Borden                       | <input type="checkbox"/> Andere :                           |
| Serveren van drank:   | <input checked="" type="checkbox"/> Beschikbaar       | <input checked="" type="checkbox"/> Geen verplichte afname  |
| Security:   | -   | <input type="checkbox"/> Zelf te voorzien                   |
| Veiligheidsvoorzieningen:   | <input checked="" type="checkbox"/> EHBO-kit          | <input checked="" type="checkbox"/> Evacuatieplan           |
|   | <input type="checkbox"/> AED                          | <input checked="" type="checkbox"/> Blusmiddel(en)          |
|   |   | <input type="checkbox"/> Andere : ...                       |