

LANDINRICHTINGSPROJECT
Gentse Kanaalzone Rieme - Oost

Rooilijnenplan
Dordrechtstraat.

Gent 14° Afdeling, Sectie X.

Refnr. :

Plannr. : VLM-WEST-20241003

Datum planopmaak : 24/04/2024 Datum opmeting : 03/01/2023

Nota :
Gebruikte bronnen:
- Kadastrale gegevens
- Plan "Wegnis- en rioleringswerken, Kanaalstraat - Riemeweg" opgemaakt door SWECO, vestiging Kortrijk, projectnr. 184118
- P.V. van opmeting van percelen te Gent, 14° Afdeling (Sint-Kruis-Winkel), Sectie X, nrs. 69g4, 69h4, 69p4, 69m4, 69k4, en zn.
- Opgemaakt door De Guchtenaere K. op datum van 31/01/2019.
- Atlas der Buurtwegen

Plan opgemaakt voor de Vlaamse Landmaatschappij, Oost-Vlaanderen

Vlaamse overheid
Virginie Lovelinggebouw
Koningin Maria-Hendrikaplein 70 pb 75,
9000 Gent, Tel.: 09/285 44 00

Steven De Smet
Landmeter-expert, beëdigd door de rechtbank van eerste aanleg te Gent
KAD150018

Goedgekeurd op de gemeenteraad van Gent op

De secretaris De Burgemeester

LEGENDE

Lijnvormige objecten

- afsluiting gladde draad
- rand verharding
- Gemeentegrens
- kadastrale grens
- bestaande rooilijn
- nieuwe rooilijn
- oude rooilijn
- ontwerp halfverharding

Punt objecten

- niet gematerialiseerd grenspunt
- afstand tussen twee grenspunten

50.00

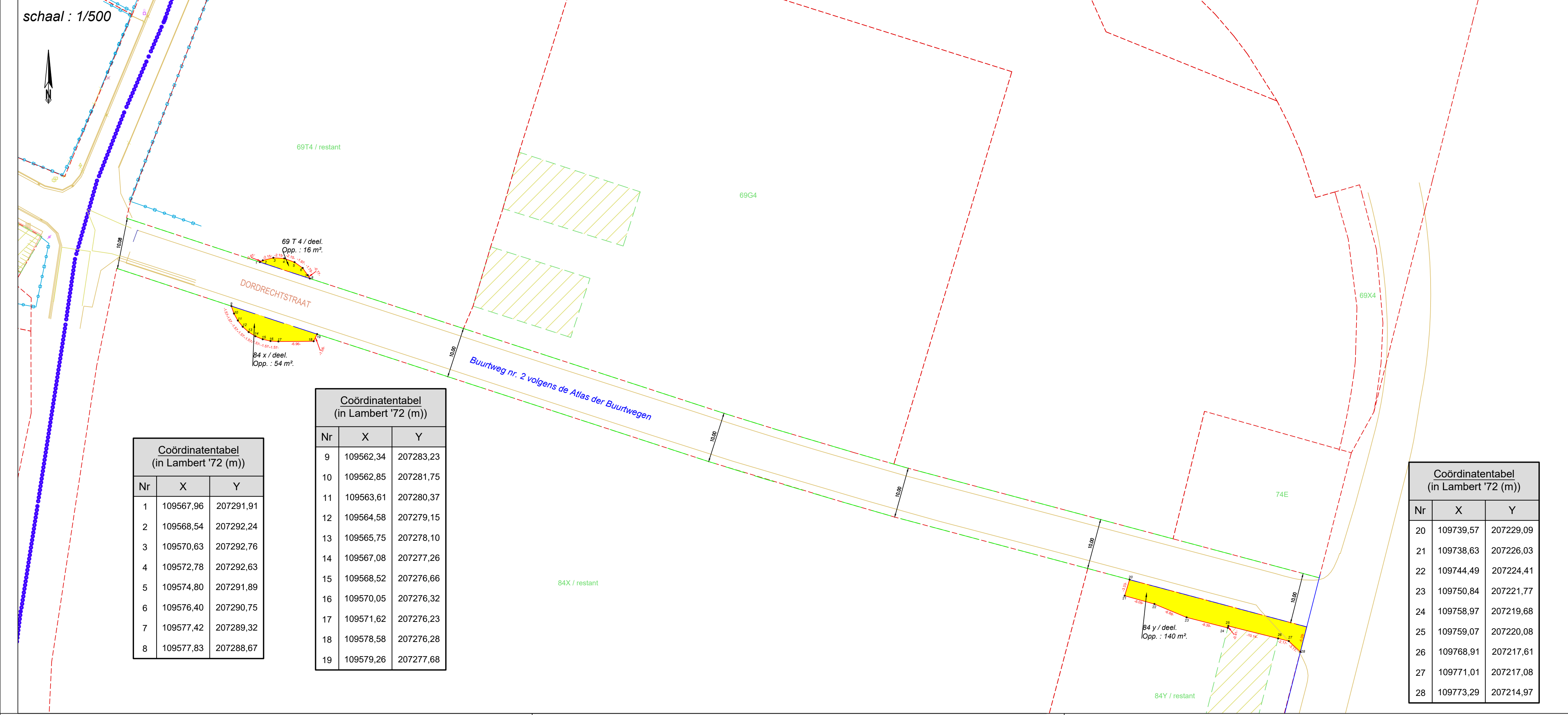

Coördinatentabel (in Lambert '72 (m))

Nr	X	Y
1	109567,96	207291,91
2	109568,54	207292,24
3	109570,63	207292,76
4	109572,78	207292,63
5	109574,80	207291,89
6	109576,40	207290,75
7	109577,42	207289,32
8	109577,83	207288,67

Coördinatentabel (in Lambert '72 (m))

Nr	X	Y
9	109562,34	207283,23
10	109562,85	207281,75
11	109563,61	207280,37
12	109564,58	207279,15
13	109565,75	207278,10
14	109567,08	207277,26
15	109568,52	207276,66
16	109570,05	207276,32
17	109571,62	207276,23
18	109578,58	207276,28
19	109579,26	207277,68

Coördinatentabel (in Lambert '72 (m))

Nr	X	Y
20	109739,57	207229,09
21	109738,63	207226,03
22	109744,49	207224,41
23	109750,84	207221,77
24	109758,97	207219,68
25	109759,07	207220,08
26	109768,91	207217,61
27	109771,01	207217,08
28	109773,29	207214,97