



commissie onderwijs, welzijn en participatie (OWP)

Openbare dossierstukken van de vergadering van 16 april 2024

In deze bundel kan u de voor openbaarmaking vatbare dossierstukken bij de volgende mededelingen vinden:

e) Telling dak- en thuisloosheid stad Gent. (presentatie - met bijlage voor de raadsleden)

e) Telling dak- en thuisloosheid stad Gent. (presentatie - met bijlage voor de raadsleden)

Openbare bijlage(n)

- 20240416_DO_OWP_presentatie_telling dak- en thuisloosheid in Gent.pdf



Point-in-time telling dak- en thuisloosheid stad Gent

28 maart 2024

Nana Mertens
Evelien Demaerschalk
prof. dr. Koen Hermans



Point-in-time telling dak- en thuisloosheid

- Het **aantal** dak- en thuisloze personen + enkele **profielkenmerken**
 - Vragenlijst
 - Feedbackmoment met lokale diensten
- **Intensieve samenwerking**
 - Lokale coördinator
 - Lokale diensten
- **Tweede telling** stad Gent

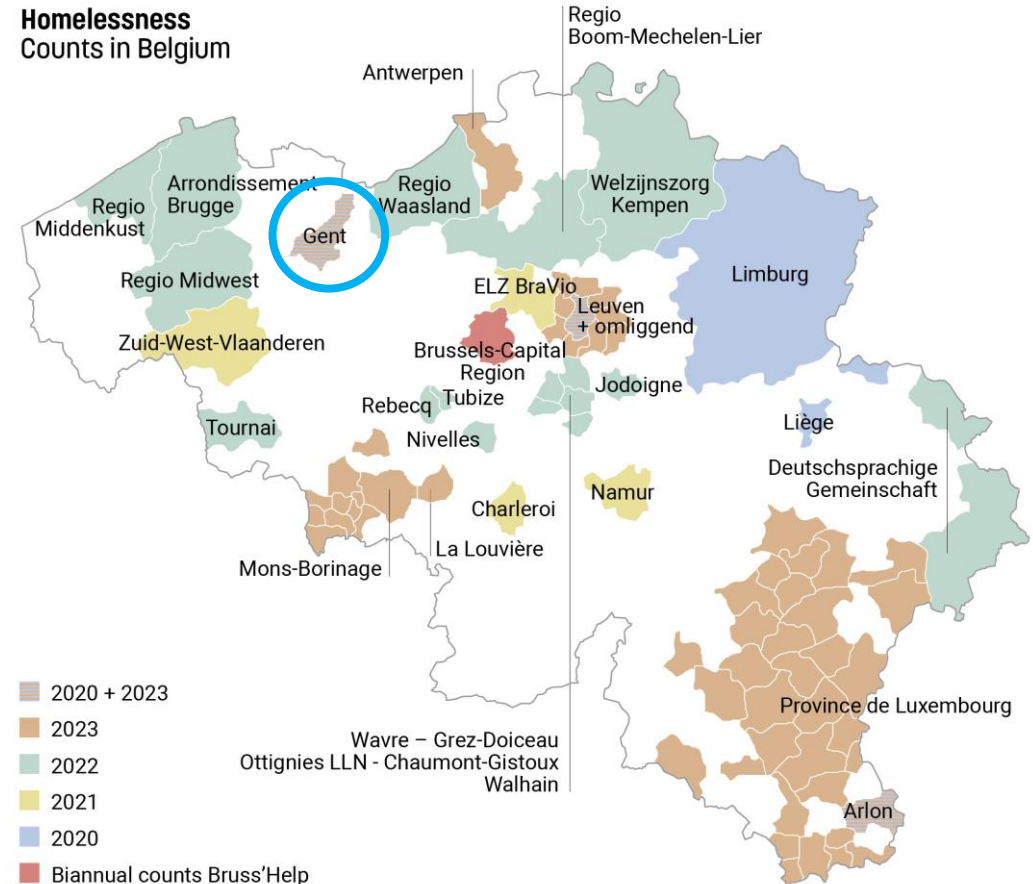

Wie telde mee?



Aantal dak- en thuisloze personen



Verblijfsituatie 19-20 oktober 2023

ETHOS Light categorie	Volwassenen # 1.857	%	Waarvan mannen %	Waarvan vrouwen %	Kinderen # 633	%
1- in openbare ruimte	146	7,9	83,6	15,1	0	0,0
2- in noodopvang	98	5,3	78,6	20,4	10	1,6
3- in opvang en tijdelijk verblijf	265	14,3	58,9	41,1	186	29,4
4- in instelling	203	10,9	73,4	25,6	2	0,3
5- in niet-conventionele ruimte (garage, tent,...)	327	17,6	71,3	28,7	136	21,5
6- bij familie of vrienden	655	35,3	71,6	27,9	187	29,5
7- in woning met dreigende uithuiszetting	128	6,9	57,8	42,2	112	17,7
situatie 20/10 onbekend, dak- of thuisloosheid bevestigd	35	1,9	74,3	22,9	0	0,0

Verblijfsituatie 19-20 oktober 2023

ETHOS Light categorie	Volwassenen # 1.857	%	Kinderen # 633
1- in openbare ruimte	146	7,9	0
2- in noodopvang	98	5,3	10
3- in opvang en tijdelijk verblijf	265	14,3	186
4- in instelling	203	10,9	2
5- in niet-conventionele ruimte (garage, tent,...)	327	17,6	136
6- bij familie of vrienden	655	35,3	187
7- in woning met dreigende uithuiszetting	128	6,9	112
situatie 20/10 onbekend, dak- of thuisloosheid bevestigd	35	1,9	0



Opvang en tijdelijk verblijf	Volwassenen # 265	%	Kinderen # 186	%
Crisisopvang (De Schelp CAW)	7	2,6	9	4,8
Residentieel opvangcentrum (CAW, O&O, Leeuwenhof, O&O precair verblijf, Project Leegstand, Gezinsopvang, Instapwonen, Herstelopvang)	162	61,1	92	49,5
Begeleid wonen (zonder huurcontract)	7	2,6	0	0,0
Vluchthuis (Beveiligde opvang CAW)	8	3,0	13	7,0
Woonst korte duur lokaal bestuur (transitwoningen, O&O jongeren)	51	19,2	56	30,1
Woonst korte duur niet lokaal bestuur (Leegstand Middenveld, ...)	7	2,6	11	5,9
Hotel, jeugdherberg	9	3,4	1	0,5
Opvangcentrum buiten stad Gent	10	3,8	4	2,2
Ander	4	1,5	0	0,0

Verblijfsituatie 19-20 oktober 2023

ETHOS Light categorie	Volwassenen # 1.857	%	Kinderen # 633
1- in openbare ruimte	146	7,9	0
2- in noodopvang	98	5,3	10
3- in opvang en tijdelijk verblijf	265	14,3	186
4- in instelling	203	10,9	2
5- in niet-conventionele ruimte (garage, tent,...)	327	17,6	136
6- bij familie of vrienden	655	35,3	187
7- in woning met dreigende uithuiszetting	128	6,9	112
situatie 20/10 onbekend, dak- of thuisloosheid bevestigd	35	1,9	0

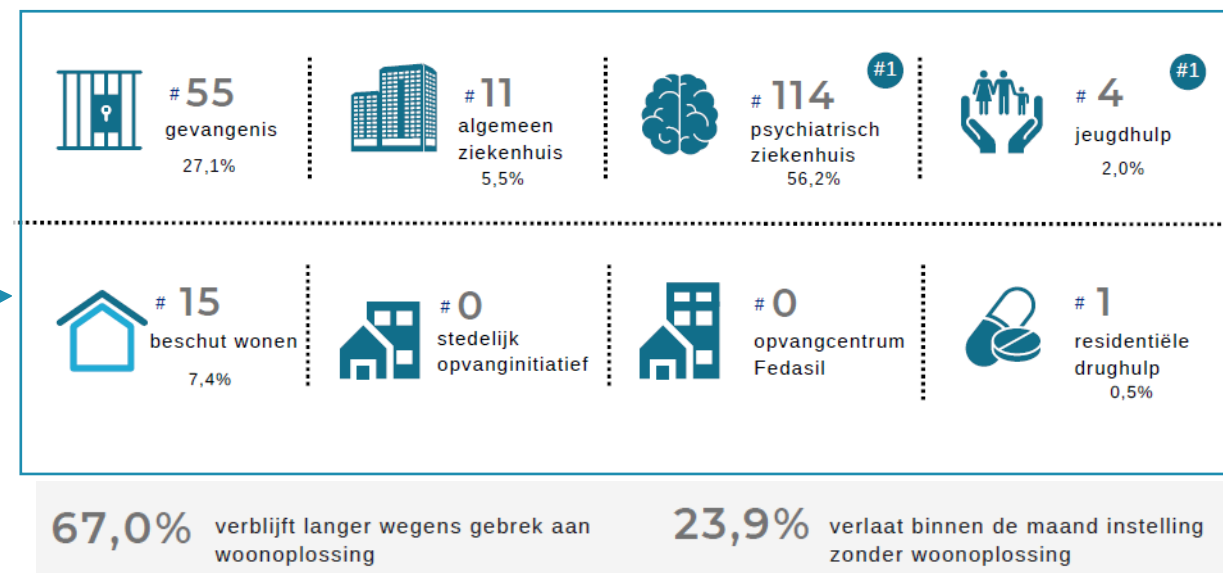

Verblijfsituatie 19-20 oktober 2023

ETHOS Light categorie	Volwassenen # 1.857	%	Kinderen # 633
1- in openbare ruimte	146	7,9	0
2- in noodopvang	98	5,3	10
3- in opvang en tijdelijk verblijf	265	14,3	186
4- in instelling	203	10,9	2
5- in niet-conventionele ruimte (garage, tent,...)	327	17,6	136
6- bij familie of vrienden	655	35,3	187
7- in woning met dreigende uithuiszetting	128	6,9	112
situatie 20/10 onbekend, dak- of thuisloosheid bevestigd	35	1,9	0

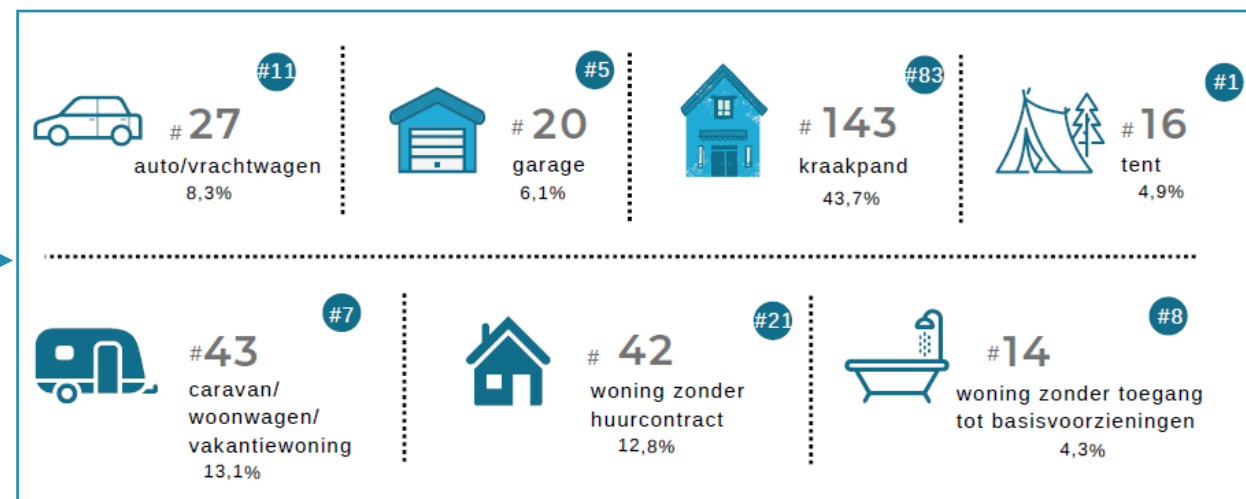

Verblijfsituatie 19-20 oktober 2023

ETHOS Light categorie	Volwassenen # 1.857	%	Kinderen # 633
1- in openbare ruimte	146	7,9	0
2- in noodopvang	98	5,3	10
3- in opvang en tijdelijk verblijf	265	14,3	186
4- in instelling	203	10,9	2
5- in niet-conventionele ruimte (garage, tent,...)	327	17,6	136
6- bij familie of vrienden	655	35,3	187
7- in woning met dreigende uithuiszetting	128	6,9	112
situatie 20/10 onbekend, dak- of thuisloosheid bevestigd	35	1,9	0

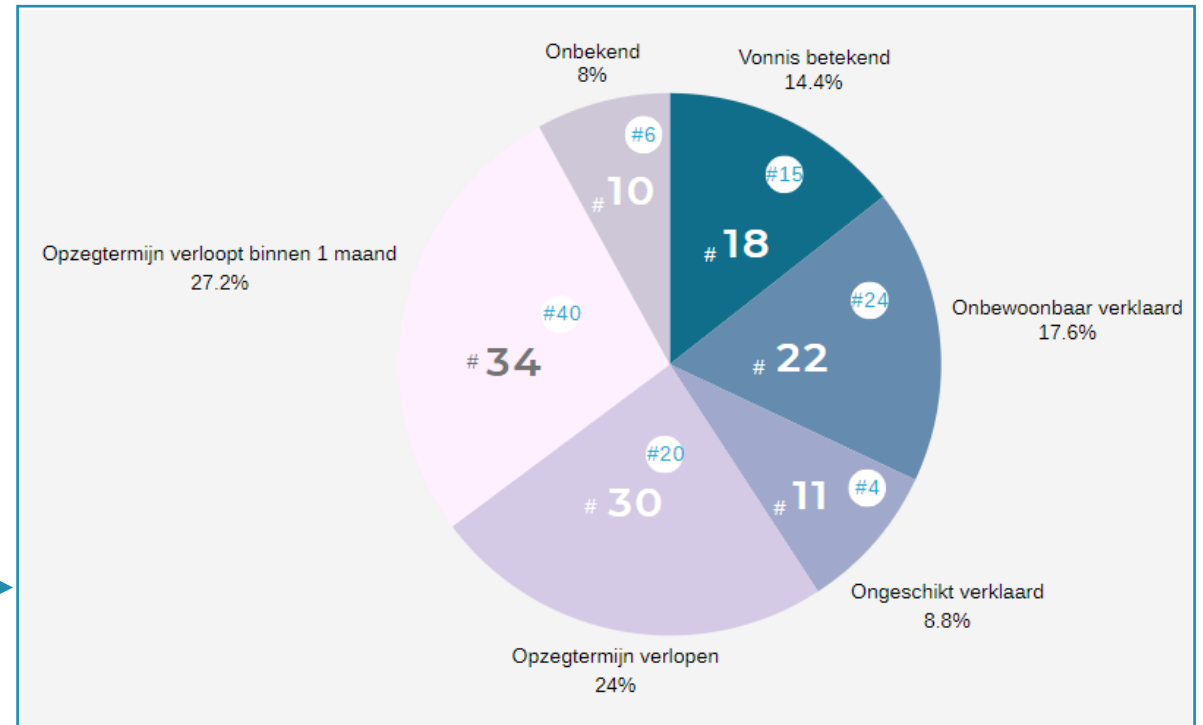

Profielkenmerken

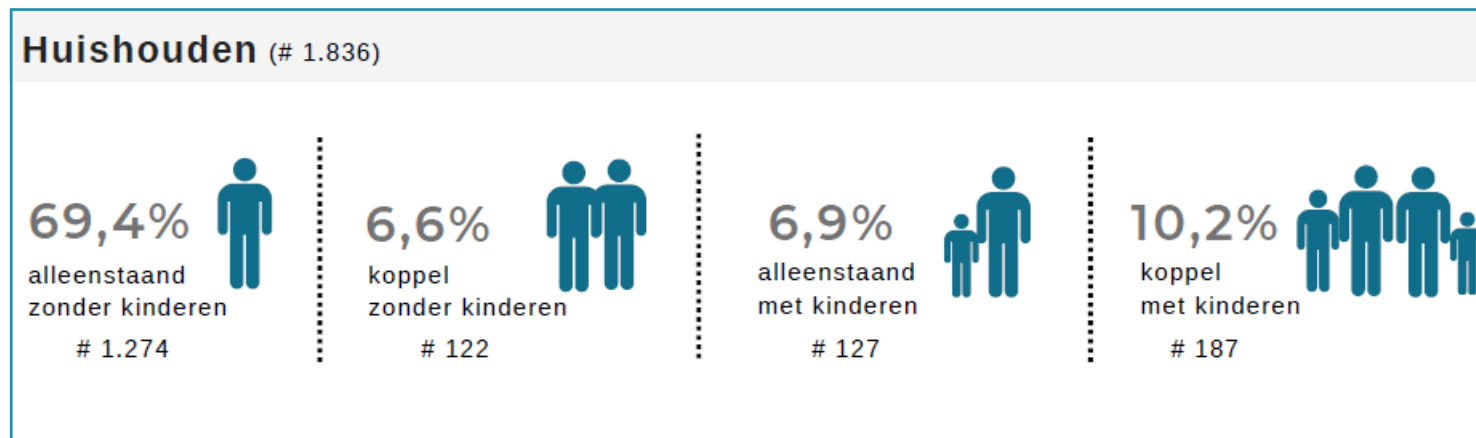
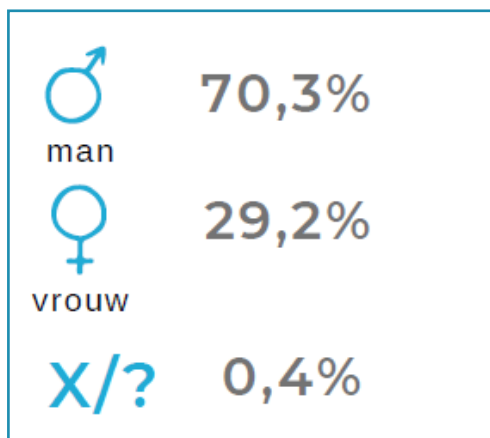

bij **338** volwassenen zijn in totaal
633 minderjarige kinderen direct betrokken

bij **308** volwassenen zijn in totaal
573 minderjarige kinderen indirect betrokken

Profielkenmerken

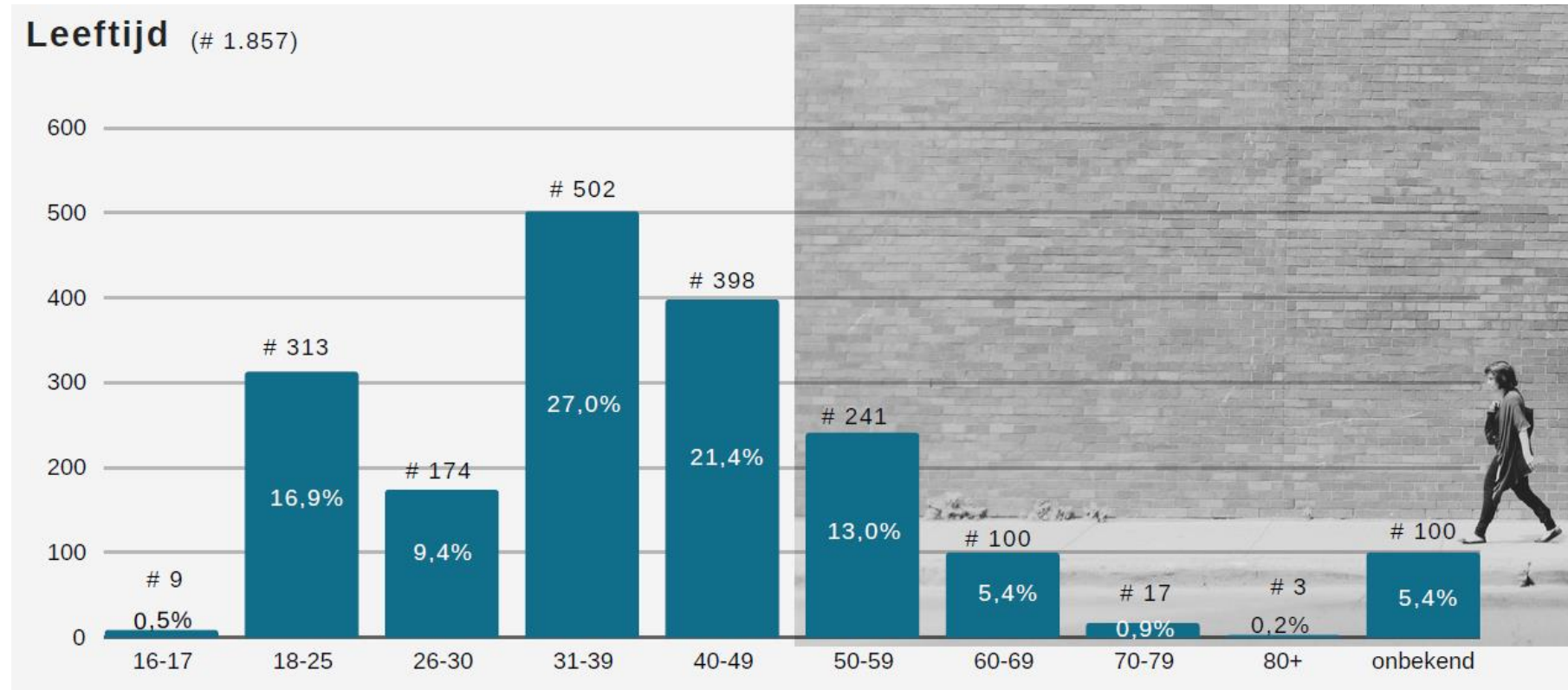

Profielkenmerken

Nationaliteit (# 1.843)



48,9%

Belgische nationaliteit
901

Geboorteland (# 1.822)

42,5%

geboren in België
775

Bij niet-Belgen (# 934)



40,6% EU-burger
379

55,6% niet-EU-burger
519

Verblijfstatuut (# 934)



19,3% permanent
verblijf
180



31,4% tijdelijk
verblijf
293



35,9% onwettig
verblijf
335



5,2% in
procedure
49

Top 5 andere geboortelanden (# 1.032)



Bulgarije
120



Roemenië
101



Slowakije
96



Afghanistan
92



Ghana
63

Profielkenmerken

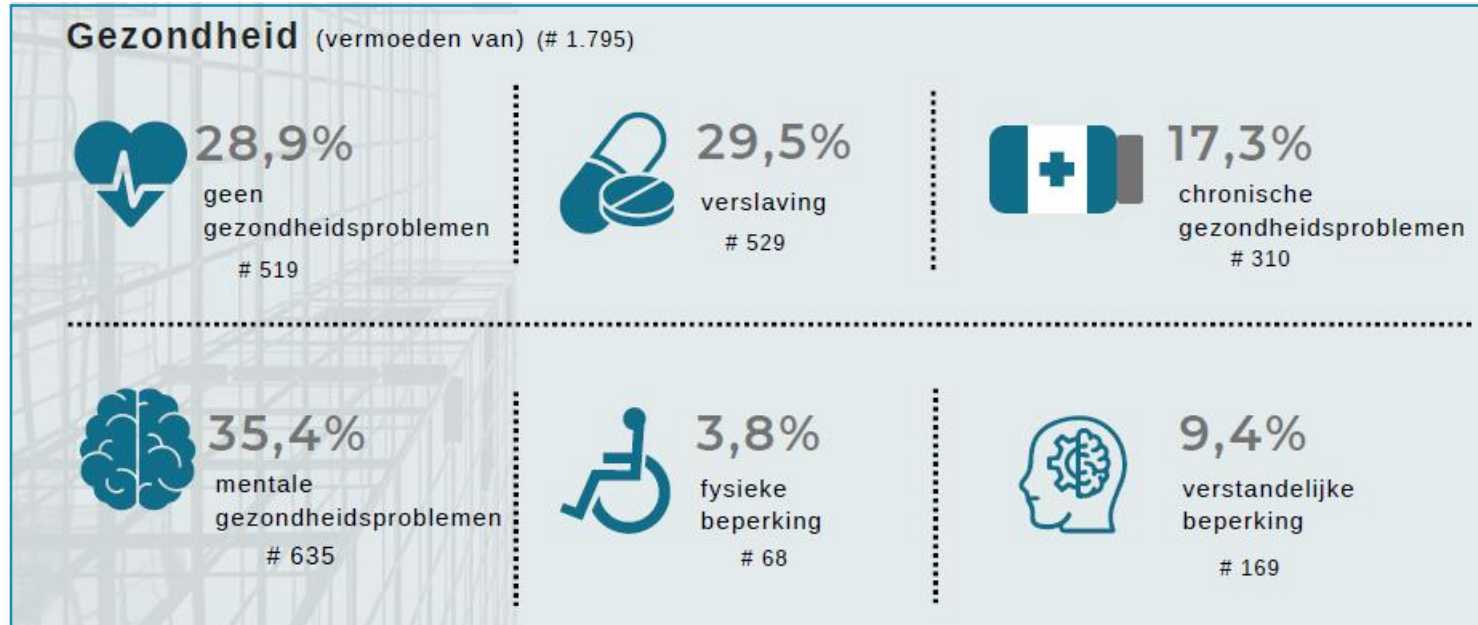

Profielkenmerken

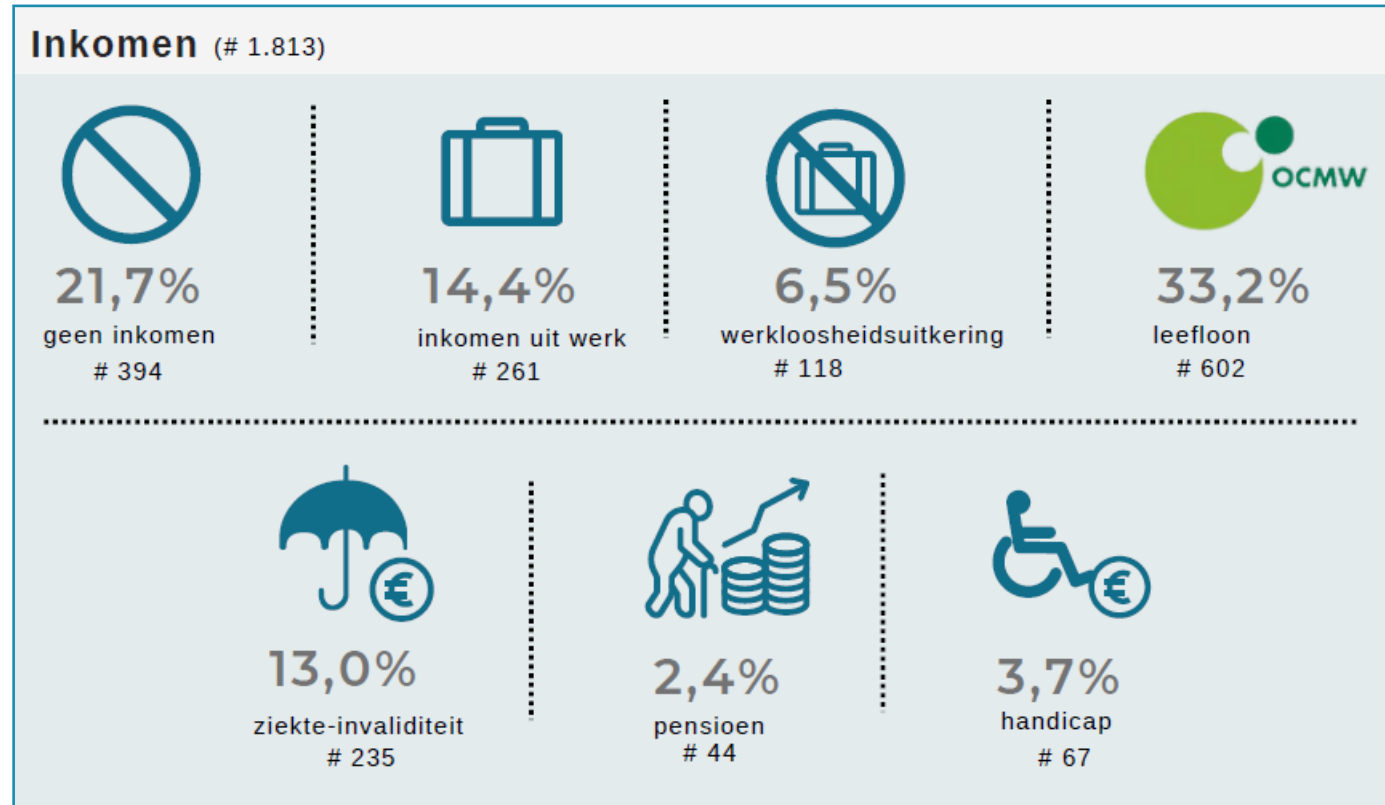

Profielkenmerken

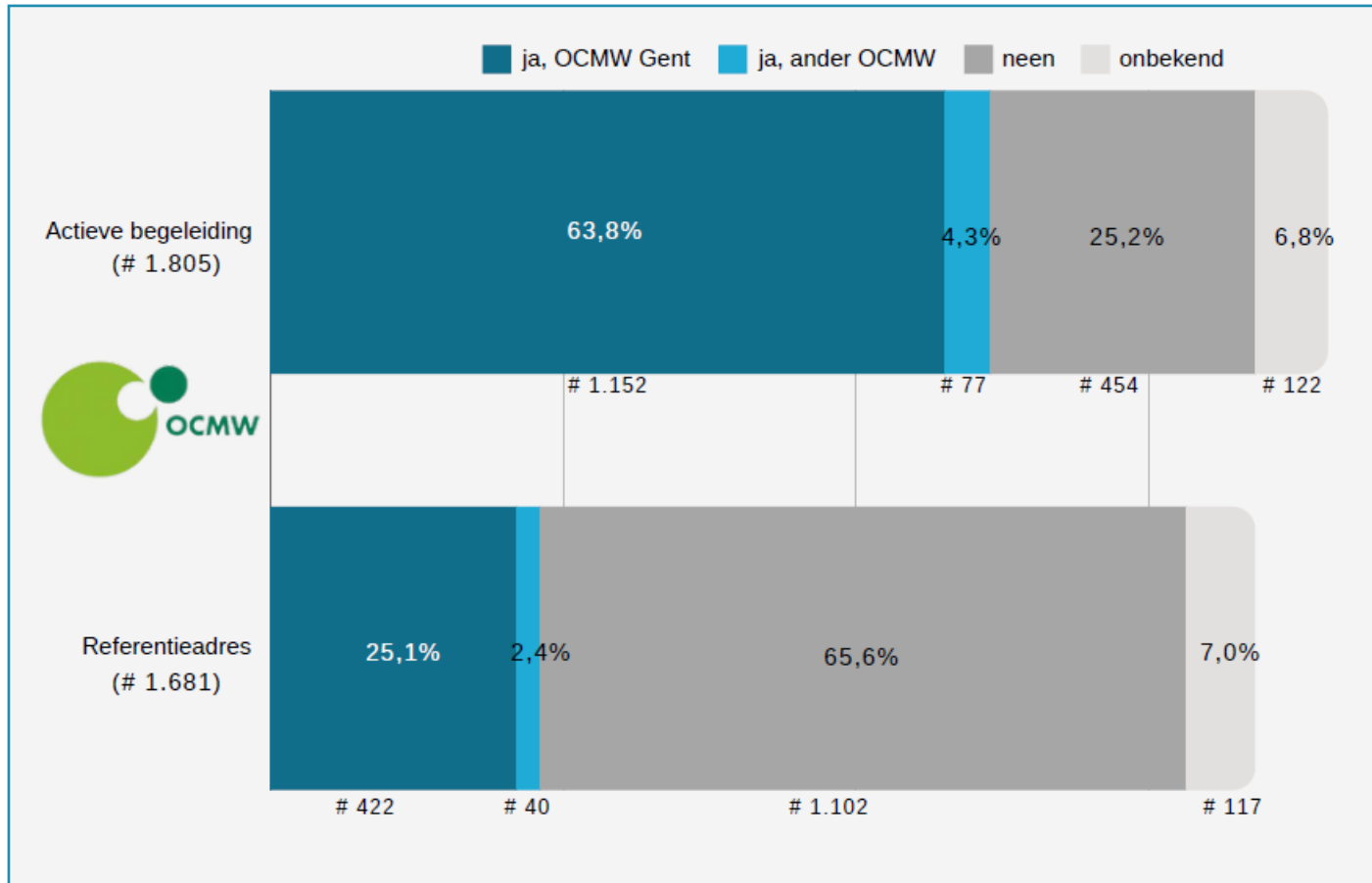

Kenmerken dak- en thuisloosheid

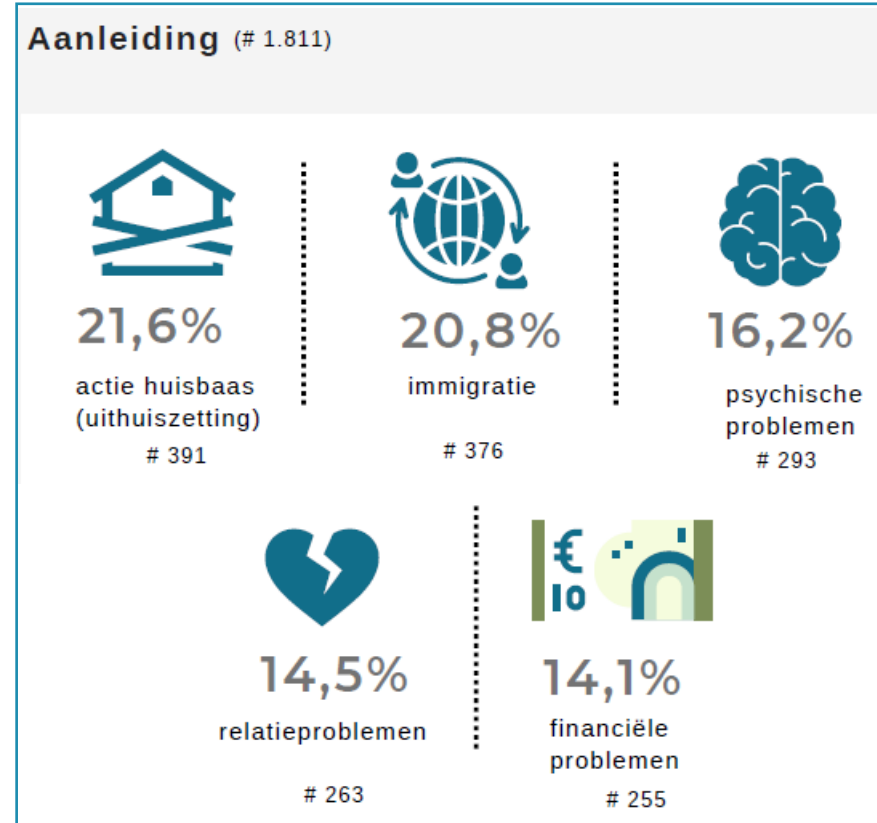
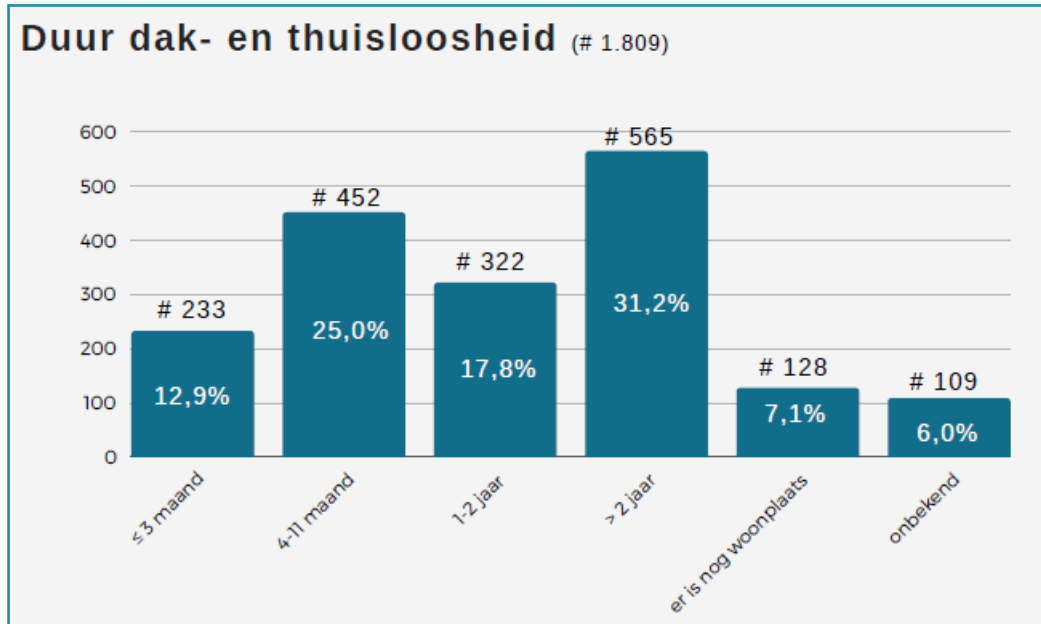

Profielkenmerken: personen met direct betrokken kinderen

bij **338** volwassenen zijn in totaal
633 minderjarige kinderen direct betrokken

Kinderen per gezin

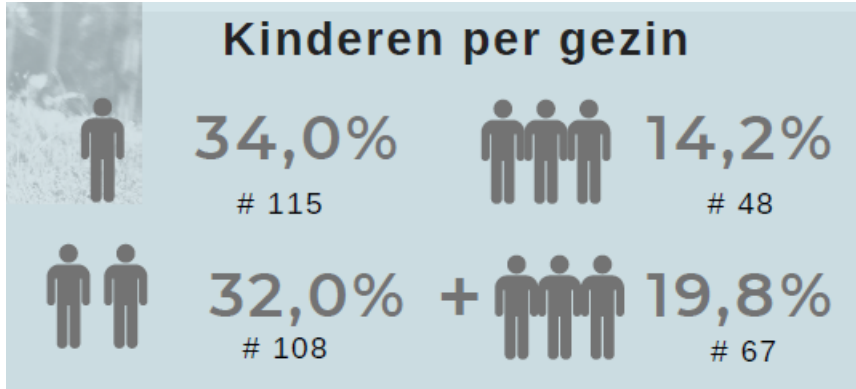

Huishouden (# 338)

37,6%
alleenstaande
ouder



55,3%
koppel
met kinderen



Nationaliteit (# 338)



21,3%
Belgische nationaliteit
72

bij niet-Belgen (# 265)



54,7% EU-burger
145

41,1% niet EU-burger
109

Stad Gent 2020-2023

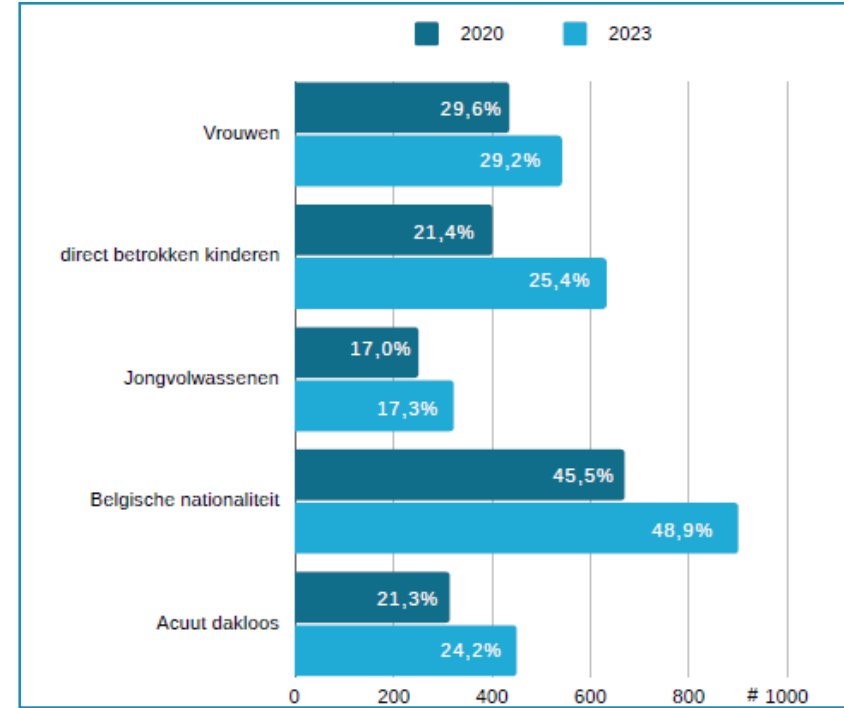
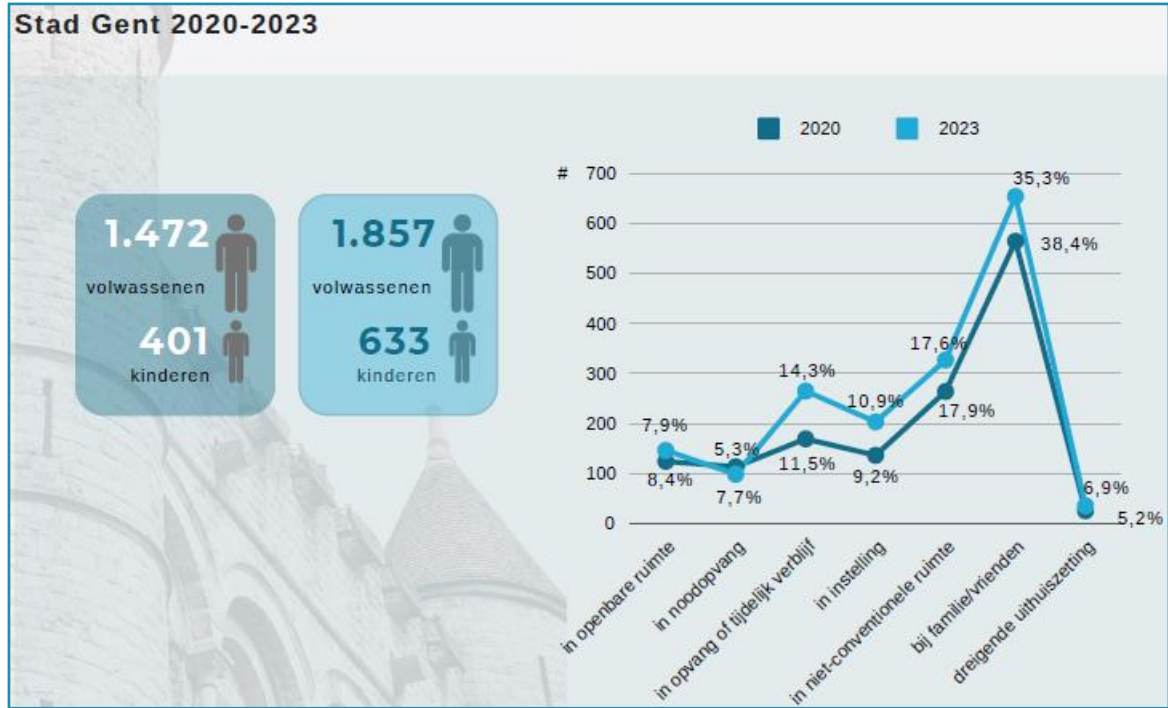

Dit onderzoek wordt uitgevoerd door

Nana Mertens, Evelien Demaerschalk en prof. dr. Koen Hermans

LUCAS KU Leuven, Centrum voor Zorgonderzoek en Consultancy

In opdracht van



van
2023

naar
2040

Extra maatregelen huidige legislatuur

Algemeen:

- ROOF plan – geen dakloosheid meer bij wettig verblijvende daklozen tegen 2040 via preventie en Housing First/Led (GR mei '22)
- Proactief beleid gericht op uitbreiding aanbod sociale huurwoningen (oa. investeringssubsidies)

Preventie:

- Wooncoaching op de private huurmarkt en herhuisvestingsbegeleiding (coronamiddelen januari 2021 tem. juni 2022)

Huisvesting:

- Projectoproepen wonen voor kwetsbare doelgroepen
- 11 robuuste woningen (+ aanklampende begeleiding)
- 5 hervestigingen van vluchtelingen via VZW Thope

Begeleiding:

- Jeugdstraathoekwerk
- Outreachende werking OCMW onthaal bij EHVV

Opvang en tijdelijke huisvesting (+ 109 plaatsen):

- Opvang & Oriëntatie (O&O) voor dakloze jongeren (10 woningen)
- O&O voor chronisch dakloze mensen Leeuwenhof (17 plaatsen)
- O&O voor daklozen mensen zonder wettig verblijf (20 plaatsen Blekerij, 12 plaatsen huis 4B)
- Project leegstand (45 plaatsen)
- Herstelopvang voor daklozen (5 plaatsen)
- Samenwerking en solidarisering nachtopvang met aangrenzende ELZ
- Mobiele woningen (oa. woonboxen, veld 12 West,...)
- Solidarisering nachtopvang met aangrenzende ELZ
- Postmobiel wonen tot zomer 2023 (94 plaatsen)

van
2023

Planning 2024

naar
2040

- Algemeen:

- Programmanota Sociale Huisvesting: naar 20% sociale woningen tegen 2050
- Bijsturen en concretiseren ROOF actieplan (geen dakloosheid meer bij wettig verblijvende Gentenaars tegen 2040)

Incl. **preventie**plan voor dakloosheid



MEER PREVENTIE

- Huisvesting:

- Opstart Robuuste woningen + onderzoek verdere uitbreiding
- Projectoproep kwetsbare doelgroepen op de huisvestingsmarkt
- Onderzoek borgstellingsfonds



- Opvang:

- Uitbreiding Opvang & Oriëntatie voor jongeren: +10 woningen
- Uitbreiding Project Leegstand: + 4 woningen
- Uitbreiding Opvang & Oriëntatie Leeuwenhof: + 3 kamers



MEER HUISVESTING MET BEGELEIDING

- Begeleiding:

- Opstart straatverpleegkundige

