



**commissie algemene zaken, financiën en
burgerzaken (AFB)**

Openbare dossierstukken van de vergadering van 15 april 2024

In deze bundel kan u de voor openbaarmaking vatbare dossierstukken bij de volgende mededelingen vinden:

- e) Demografische gegevens (presentatie - met bijlagen voor de raadsleden)**
- e) Demografische gegevens (presentatie - met bijlagen voor de raadsleden)**

e) Demografische gegevens (presentatie - met bijlagen voor de raadsleden)

Openbare bijlage(n)

- 20240415_DO_AFB_presentatie_Demografie 2023.pdf



Demografisch rapport 2023

Inhoudstafel

1. Bevolkingsevolutie
2. Bevolkingssamenstelling
3. Verhuisbewegingen
4. Burgerlijke staat
5. Nationaliteit en afkomst
6. Wijken van Gent

Verdere info

[stad.gent](#) >> demografie

gent:

Bevolkingsevolutie

Bevolkingsevolutie

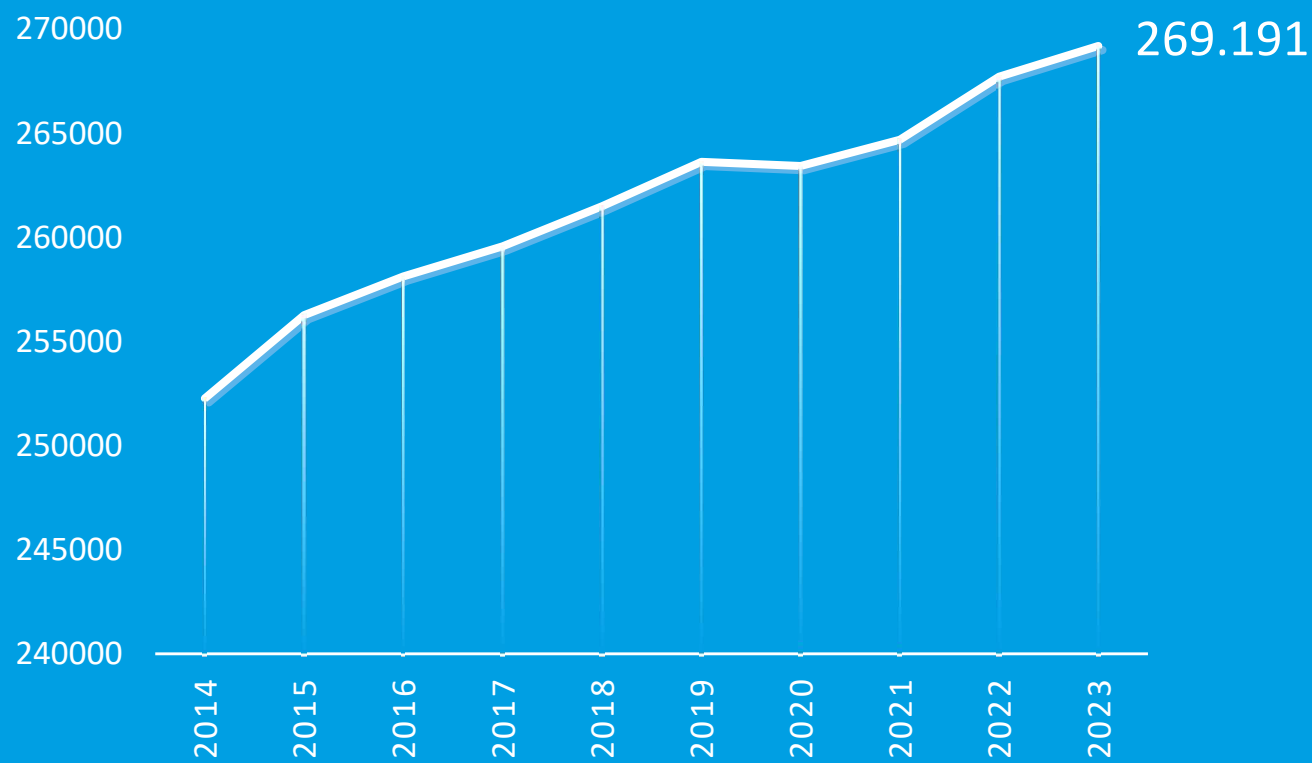

Bevolkingsevolutie, impact Oekraïne

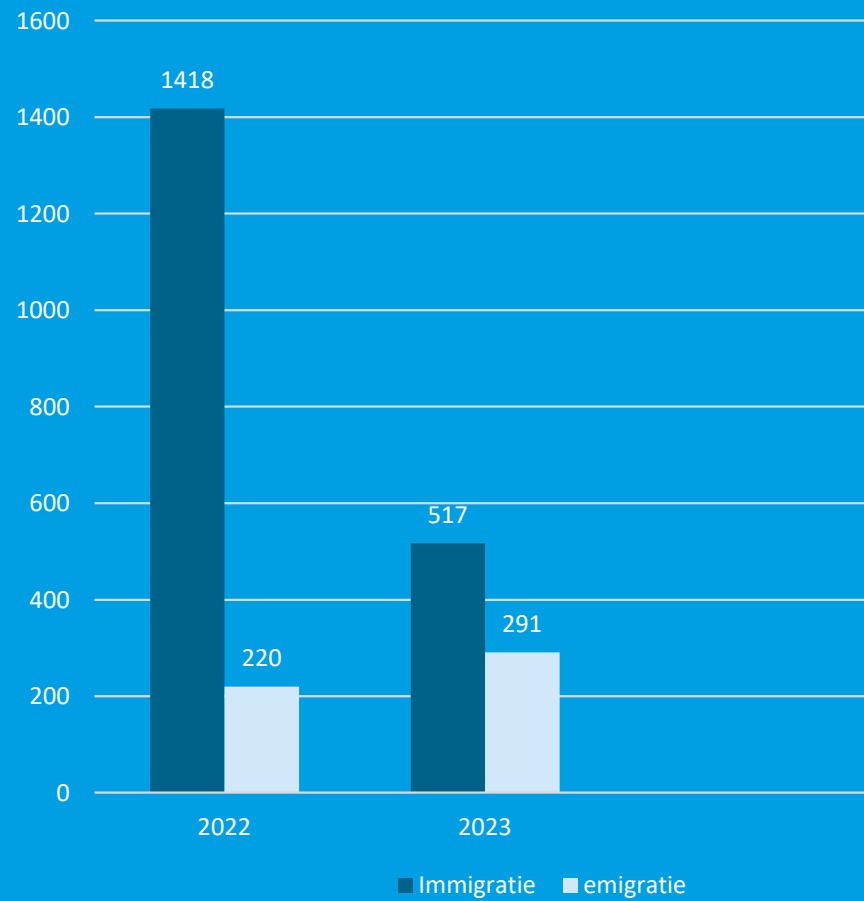

Natuurlijke groei

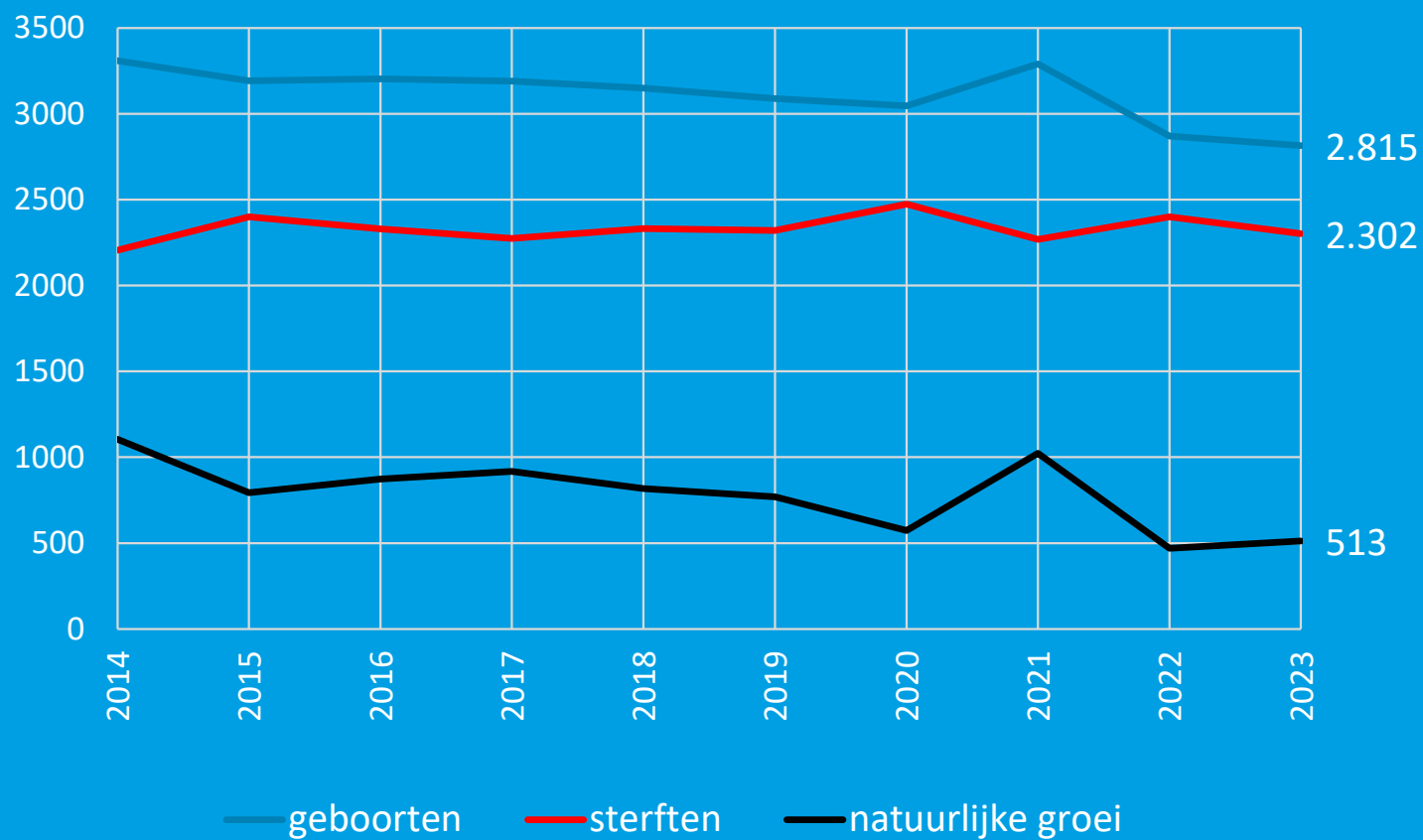

Leeftijd moeder bij geboorte kind

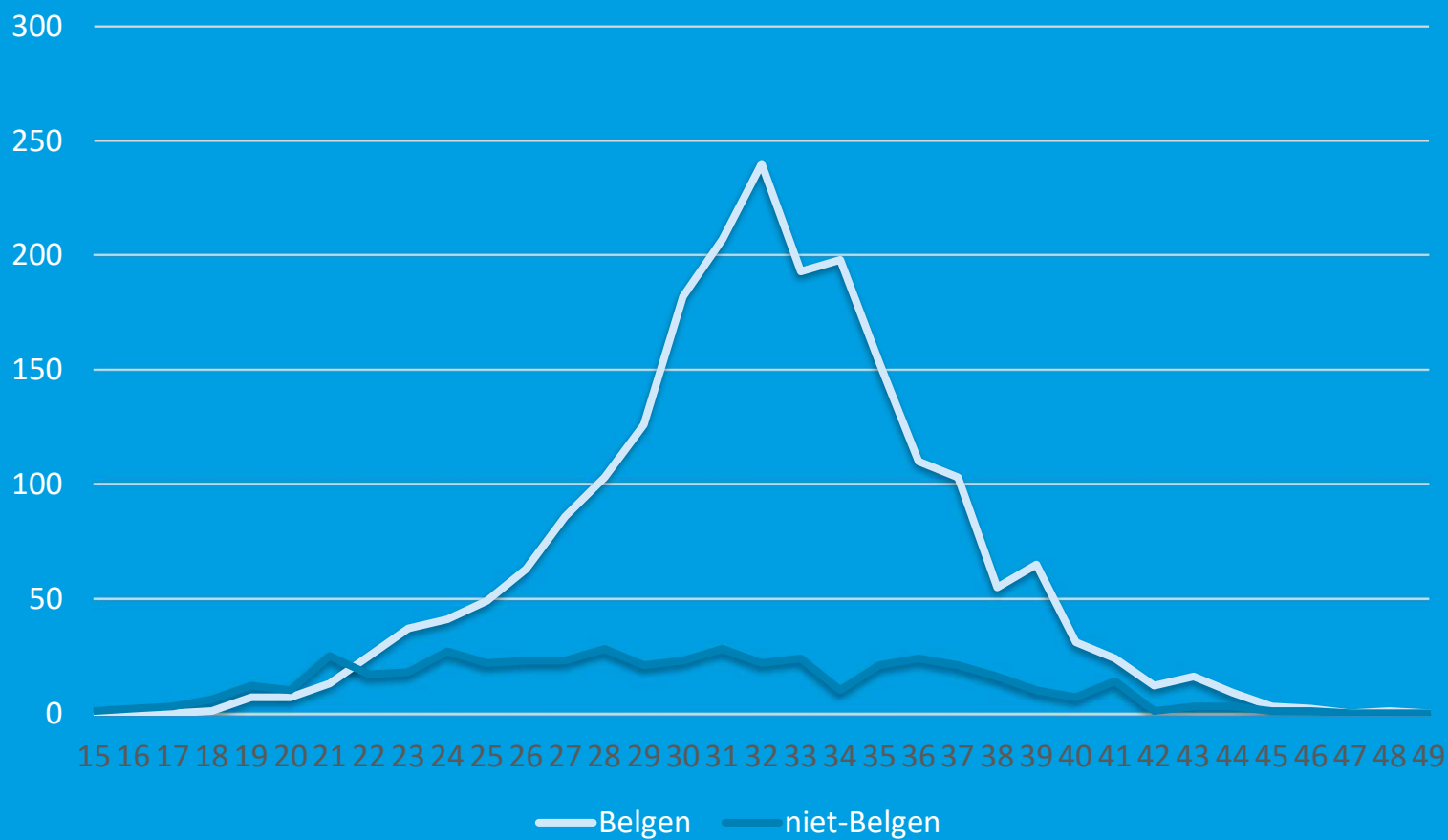

gent:

Bevolkingssamenstelling

Bevolkingspiramide

Mannen

Vrouwen

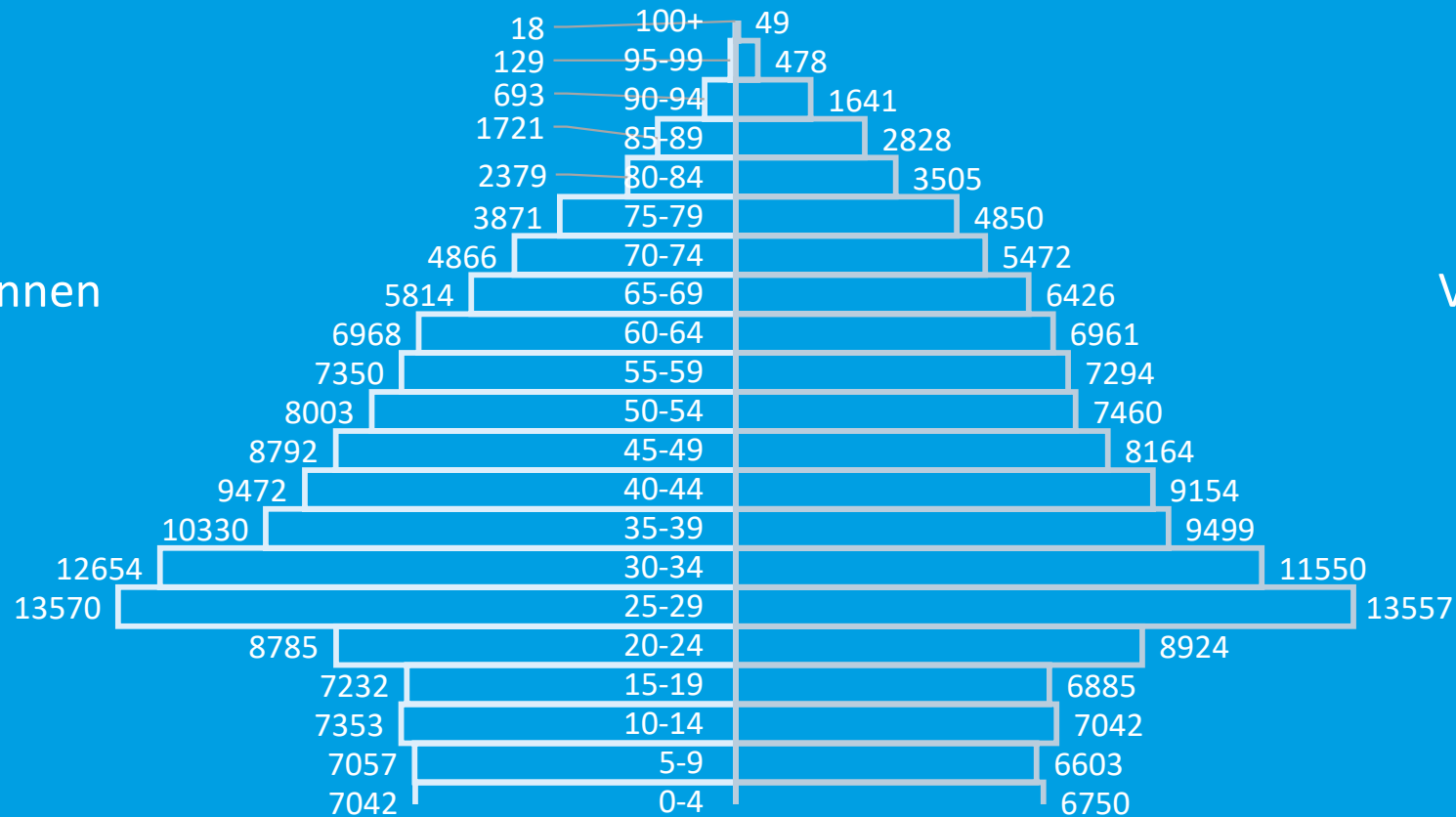

Eeuwelingen

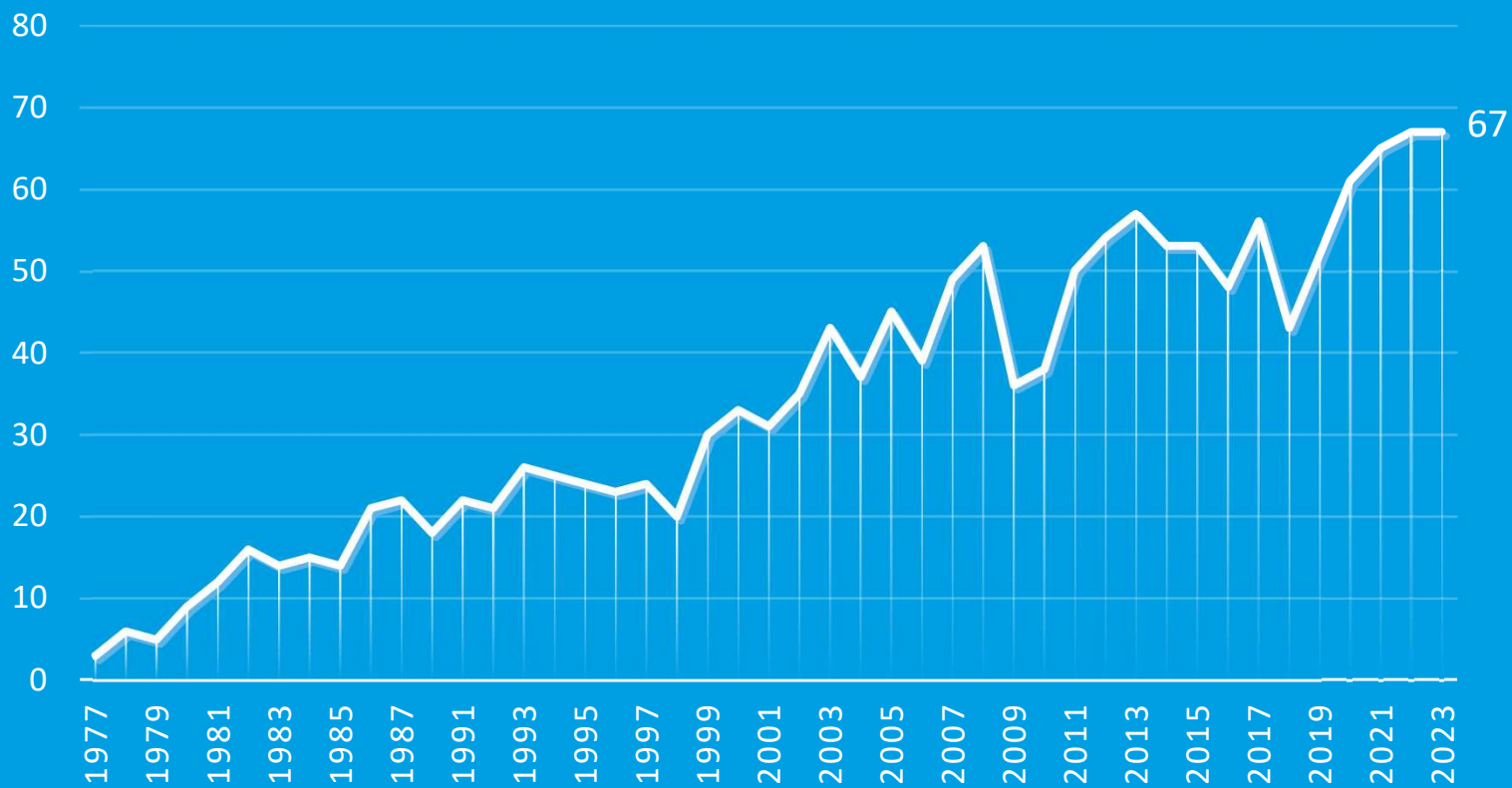

Geslachtswijzigingen

	2019	2020	2021	2022	2023
Man -> vrouw	9	5	12	10	7
Vrouw -> man	9	5	14	10	8
Totaal	18	10	25	20	15

gent:

Verhuisbewegingen

Verhuisbewegingen

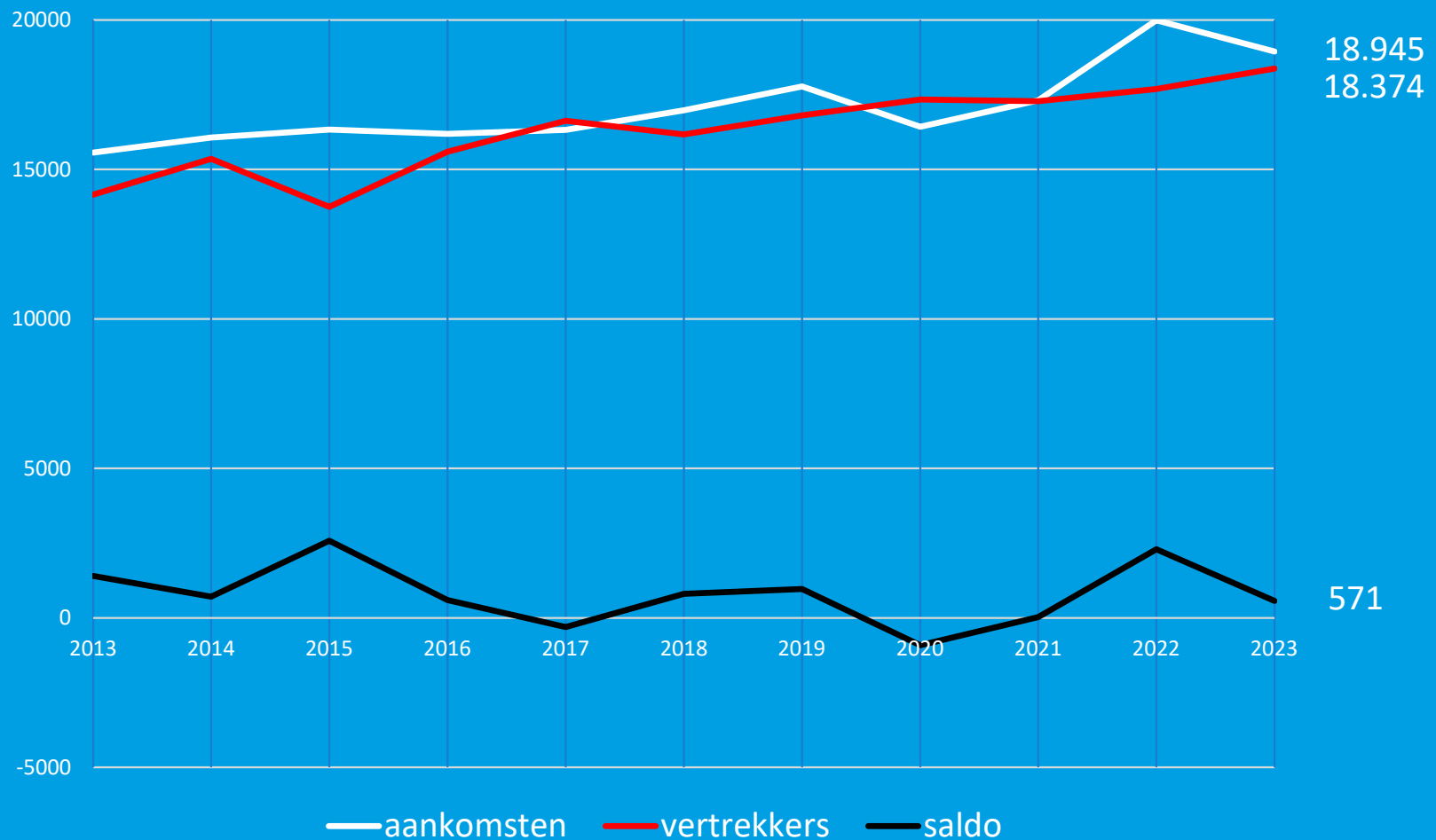

Verhuisbewegingen binnen het Gentse arrondissement

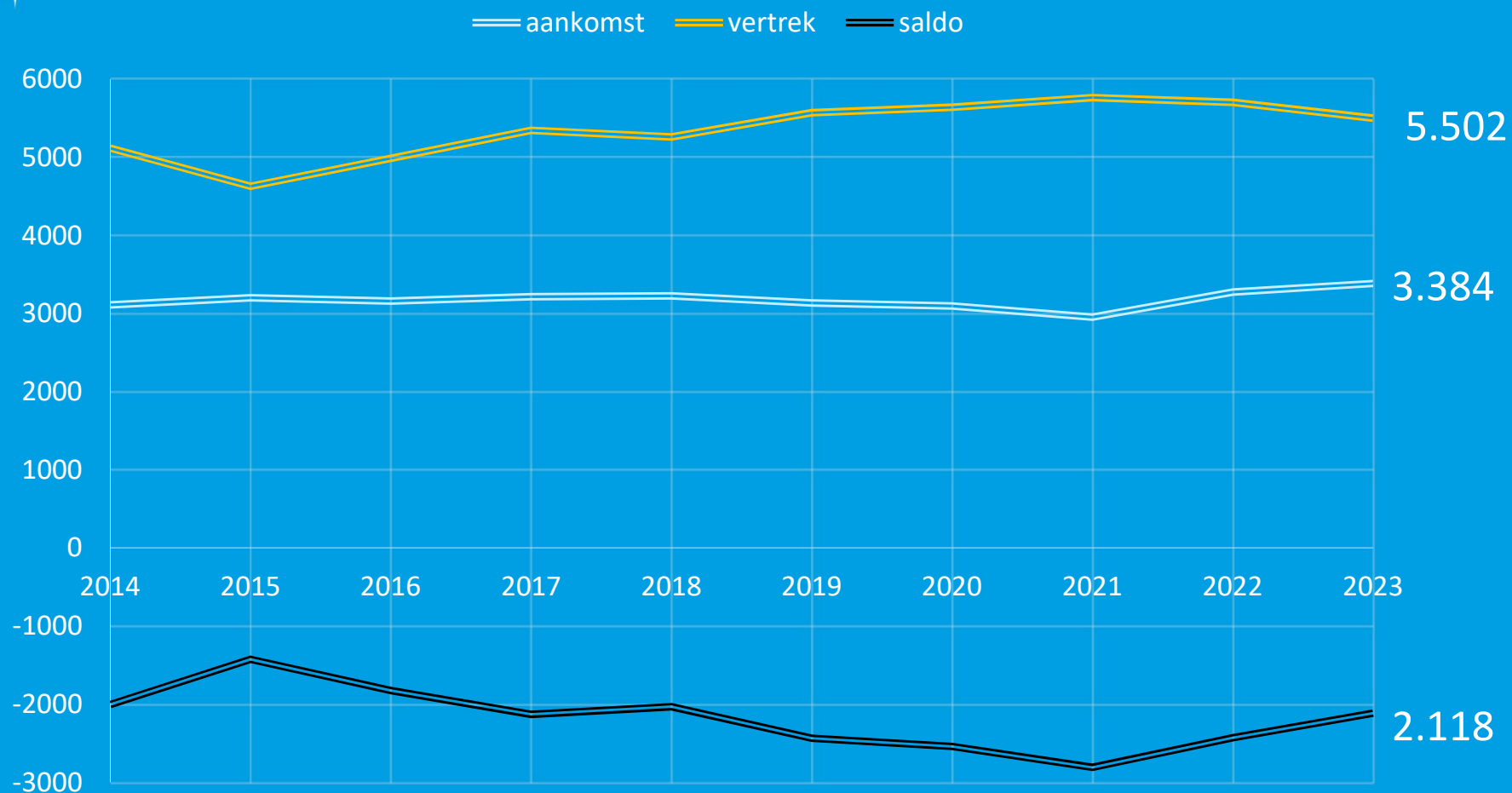

Immigratie (arrondissement)

	Immigratie
Destelbergen	423
Merelbeke	421
Evergem	386
Deinze	357
Lochristi	357
Lievegem	279
Melle	212
De Pinte	204
Sint-Martens-Latem	162
Aalter	126
Nazareth	126
Gavere	105
Oosterzele	104
Wachtebeke	56
Zulte	54
Moerbeke (Waas)	12

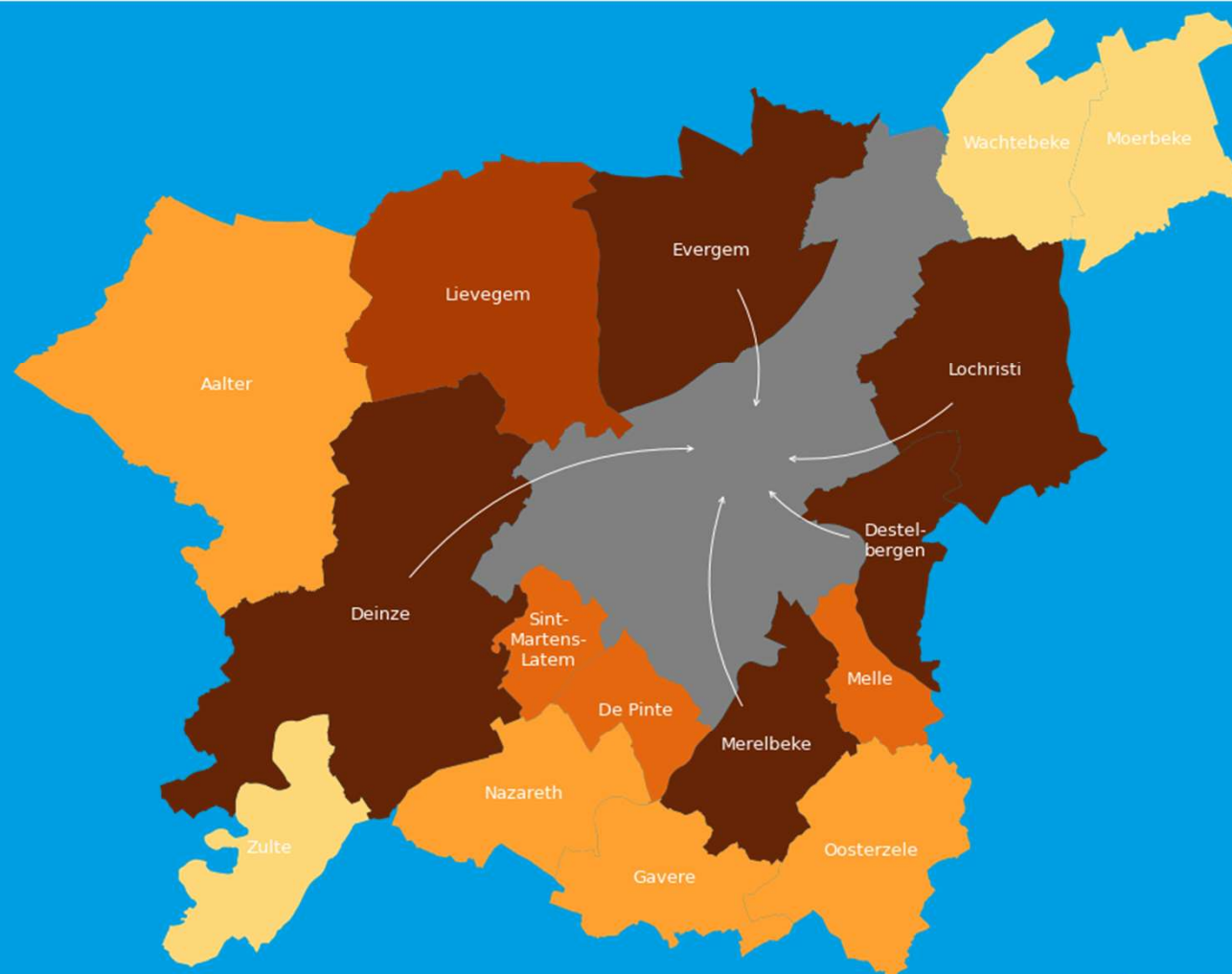

Emigratie (arrondissement)

	Emigratie
Evergem	-976
Deinze	-730
Merelbeke	-567
Destelbergen	-549
Lievegem	-506
Lochristi	-474
Melle	-392
Nazareth	-265
De Pinte	-227
Gavere	-175
Sint-Martens-Latem	-168
Aalter	-149
Oosterzele	-113
Wachtebeke	-111
Zulte	-74
Moerbeke (Waas)	-26



Saldo migratie (arrondissement)

	Saldo
Evergem	-590
Deinze	-373
Lievegem	-227
Melle	-180
Merelbeke	-146
Nazareth	-139
Destelbergen	-126
Lochristi	-117
Gavere	-70
Wachtebeke	-55
Aalter	-23
De Pinte	-23
Zulte	-20
Moerbeke (Waas)	-14
Oosterzele	-9
Sint-Martens-Latem	-6



gent:

Burgerlijke staat

Burgerlijke staat

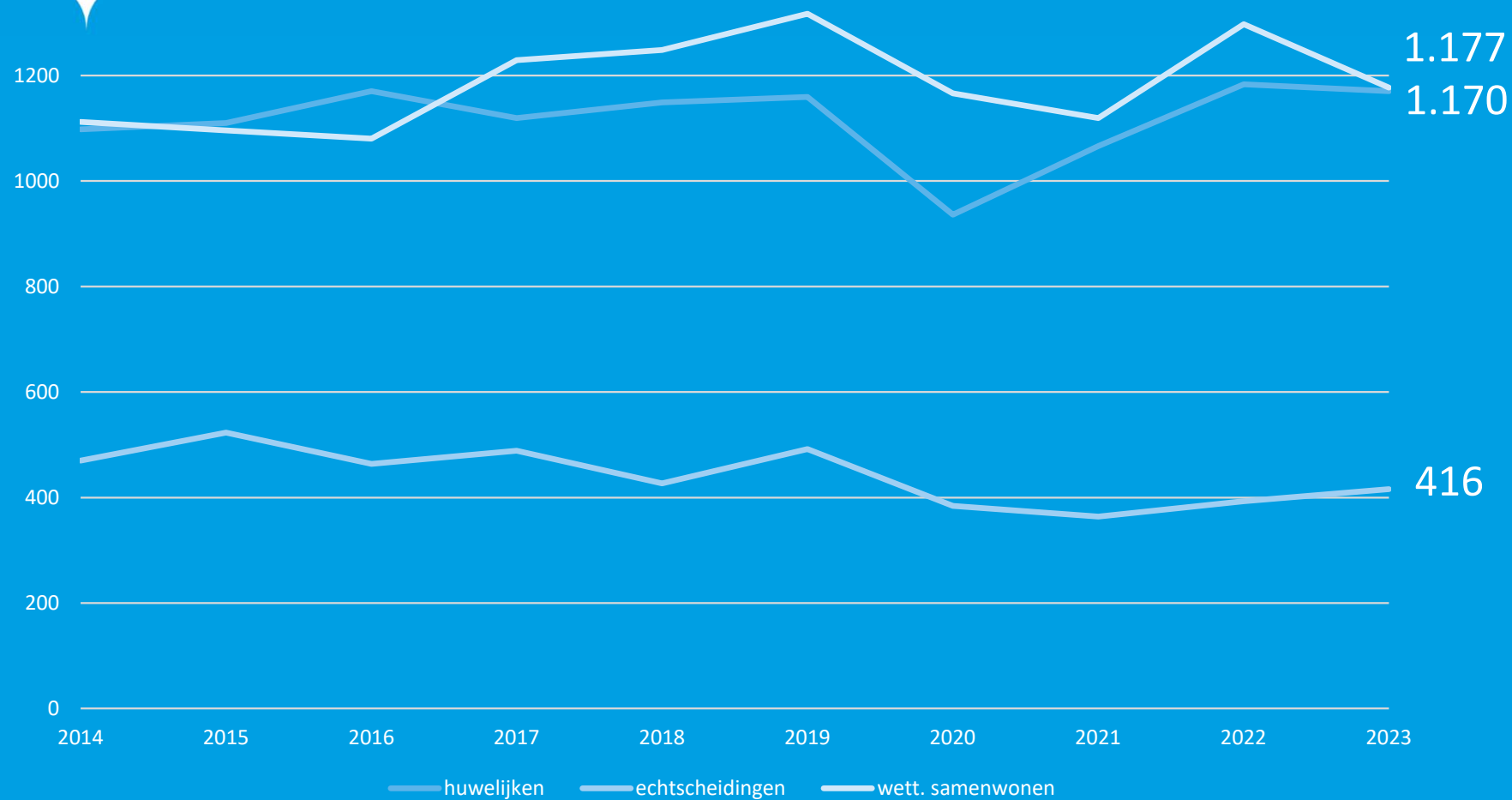

Inwoners volgens burgerlijke staat

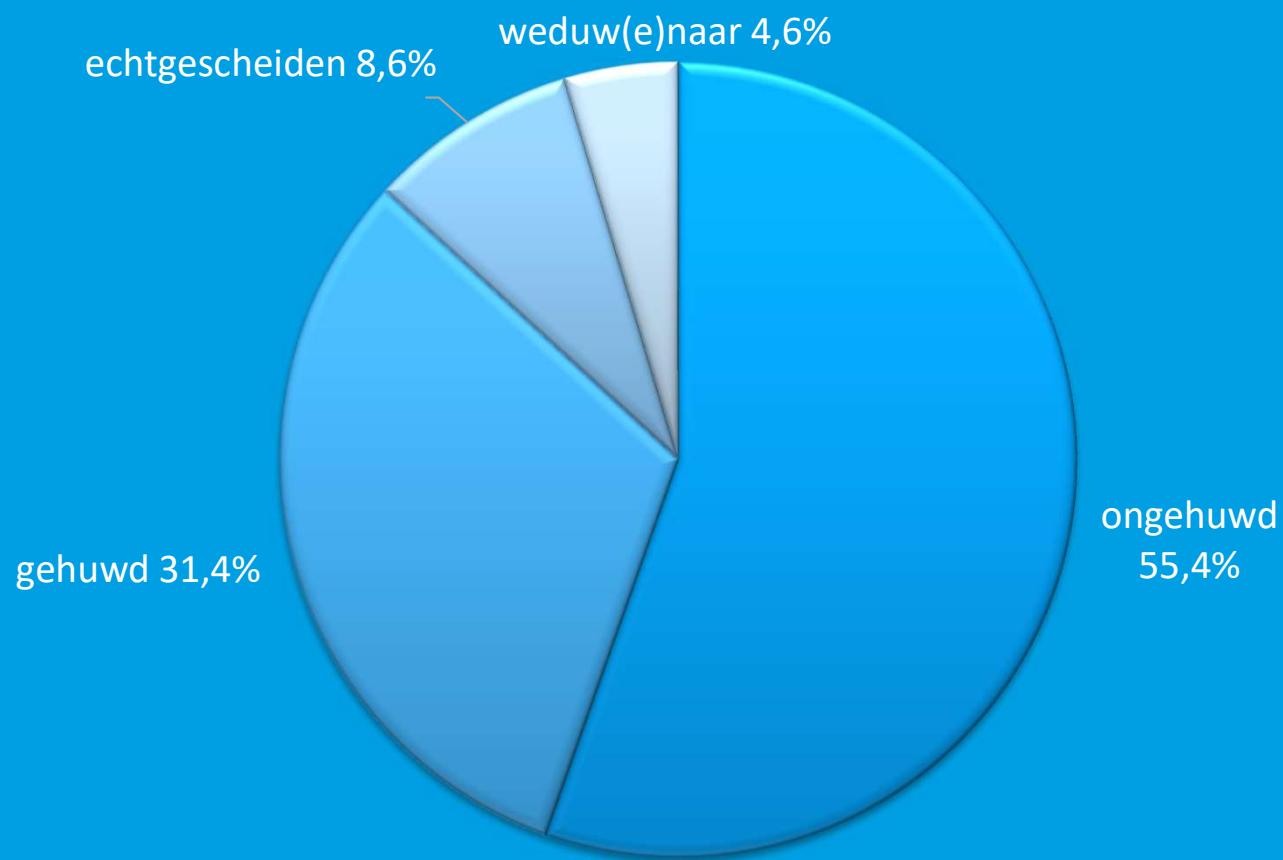

gent:

Nationaliteit en afkomst

Evolutie bevolkingsaantal: Belgen vs niet-Belgen

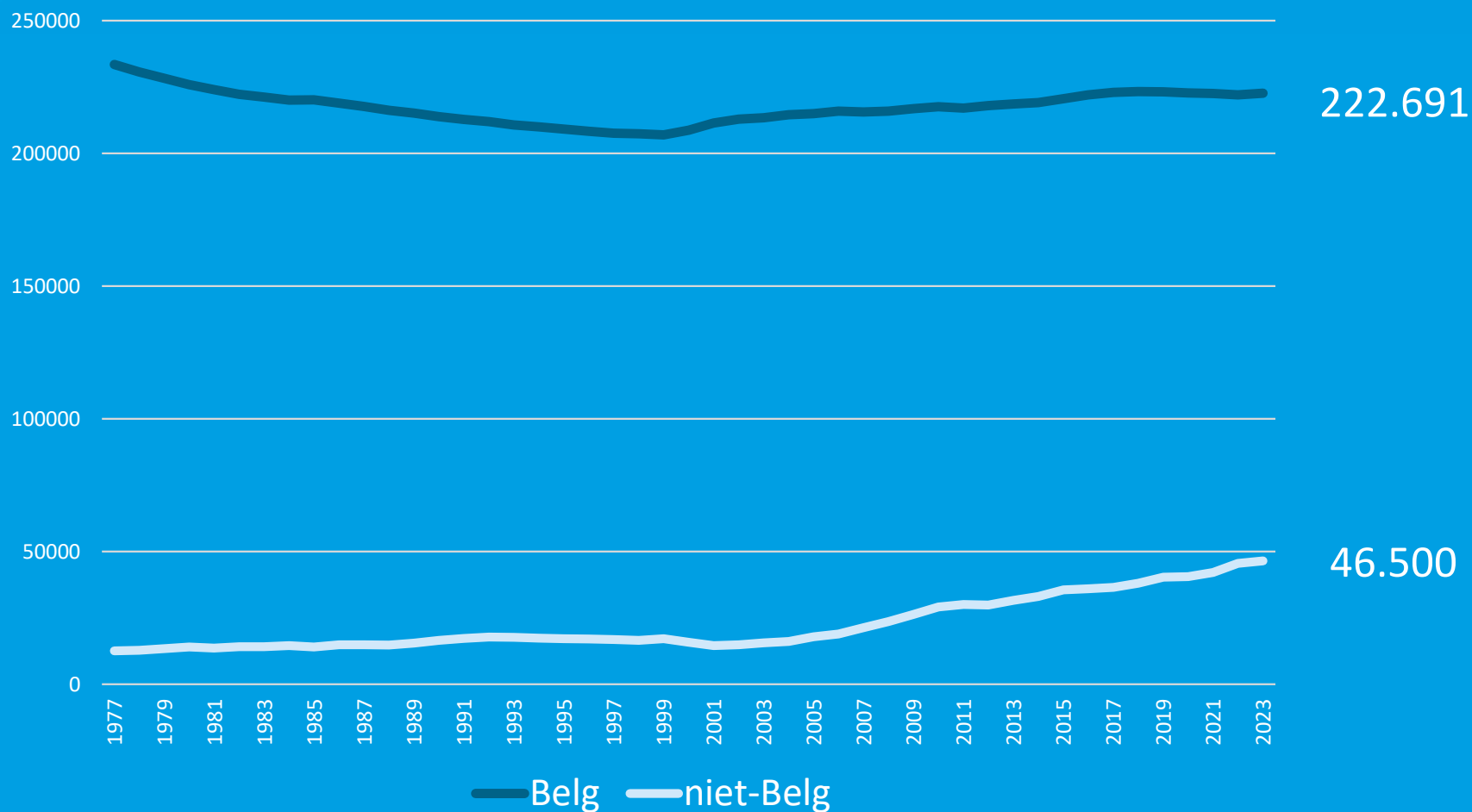

Evolutie verkrijging van de Belgische nationaliteit volgens rechtsgrond

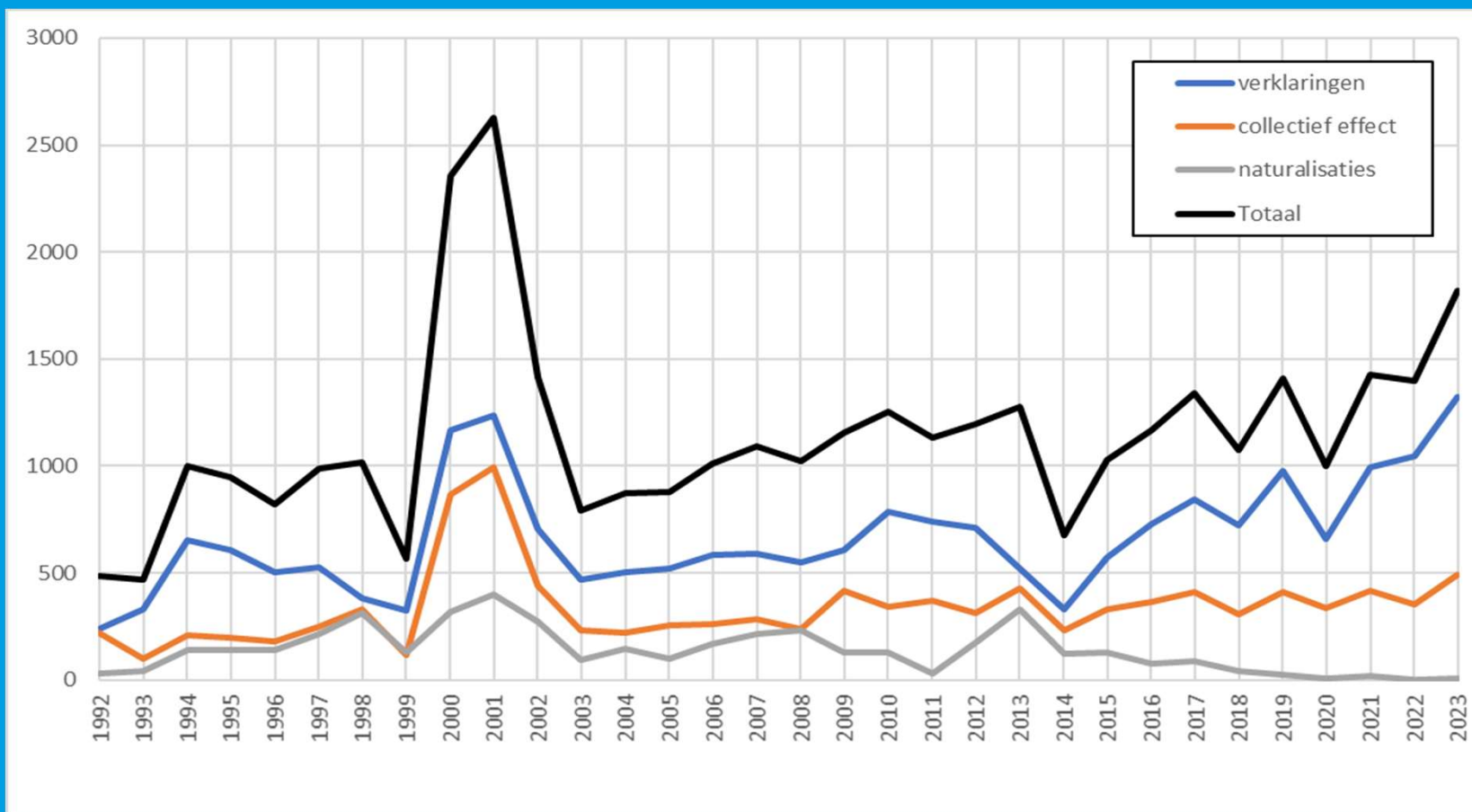

Geboorteplaats van de Gentenaren

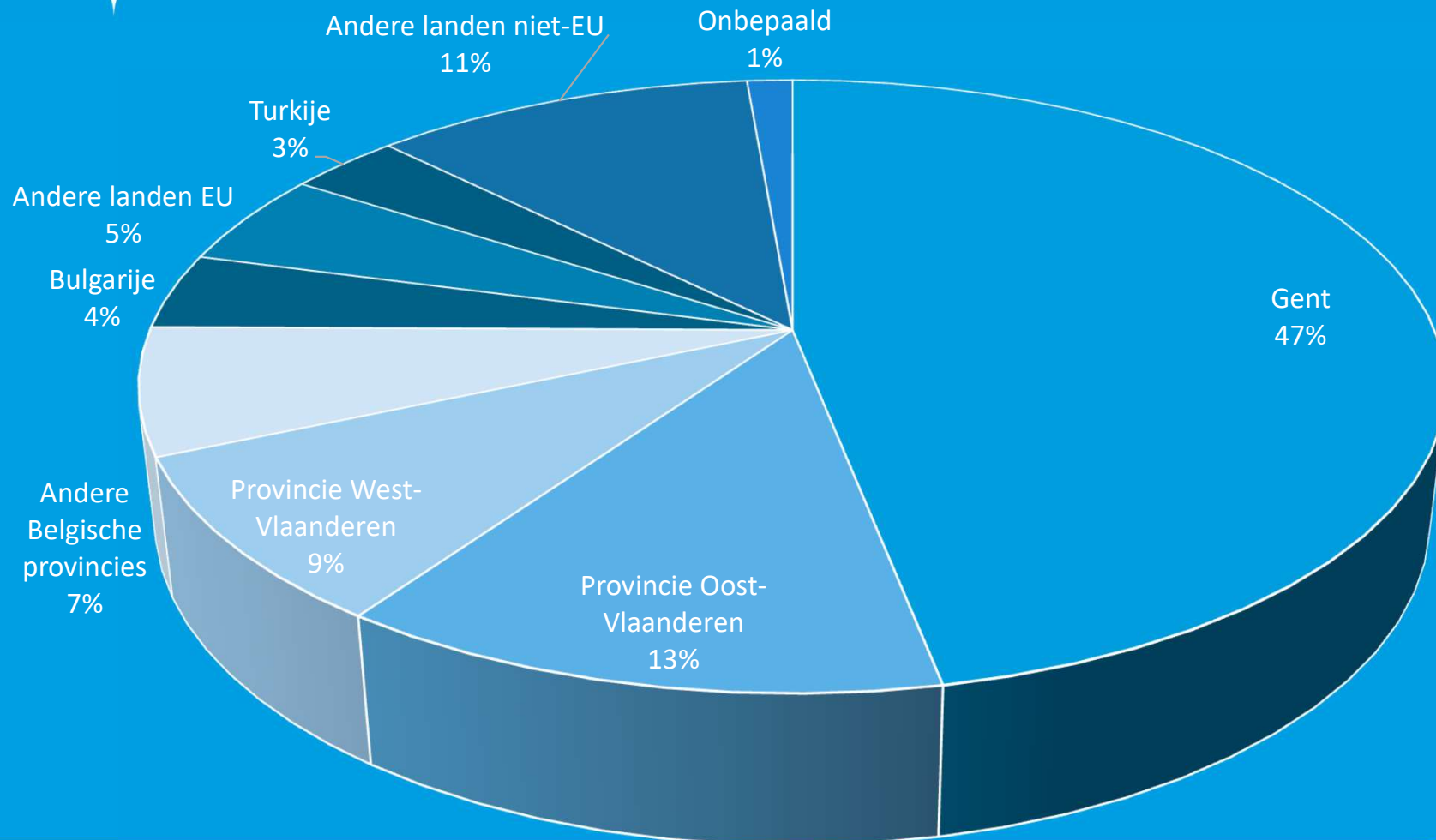

gent:

Wijken van Gent

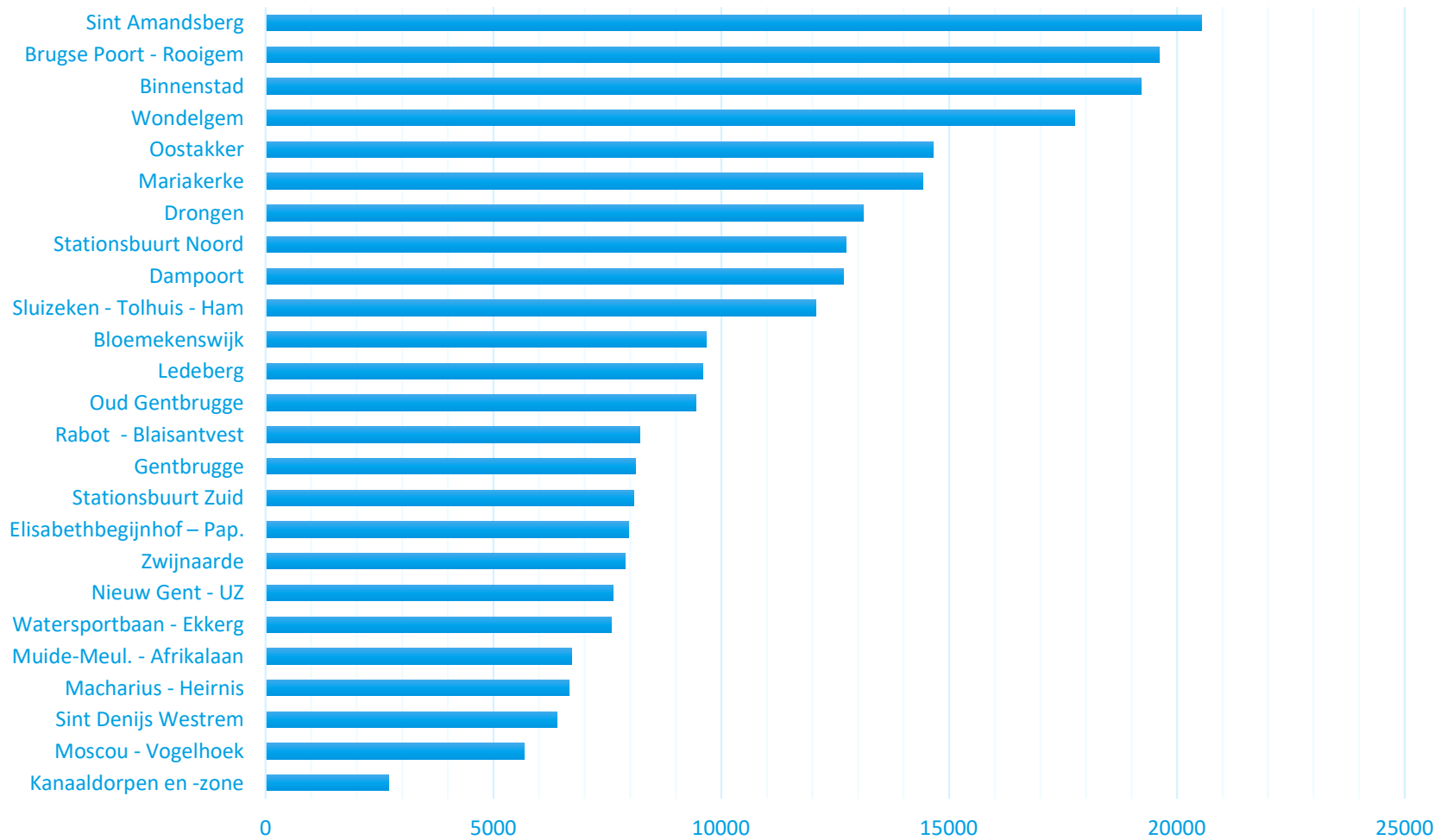

Snelste groeiers tov 2022

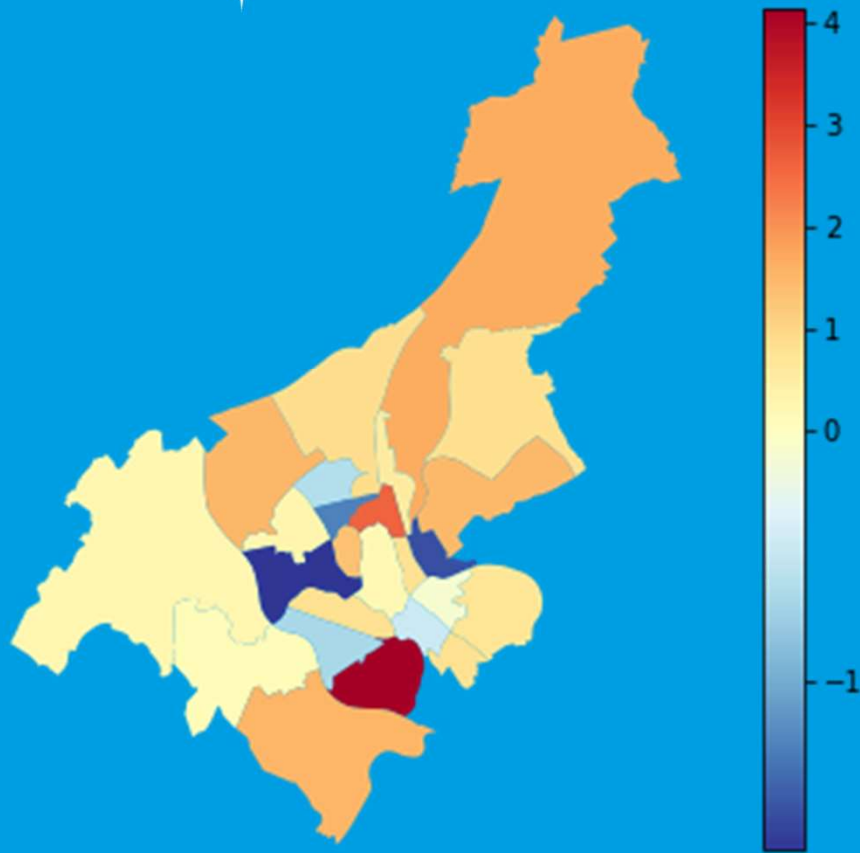

Top 3:

Nieuw Gent - UZ 4,1%

Sluizeken - Tolhuis - Ham 2,6%

Kanaaldorpen en -zone 1,6%

Snelste dalers tov 2022

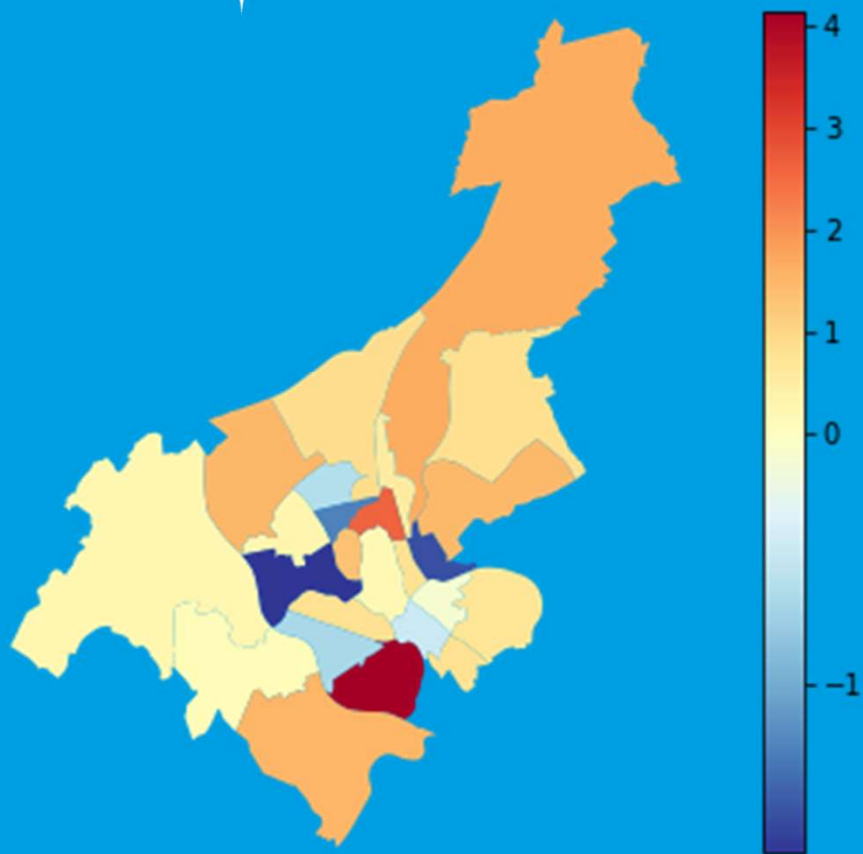

Watersportbaan - Ekkergem -1,7%

Dampoort -1,5%

Rabot - Blaisantvest -1,3%



Vragen?

e) Demografische gegevens (presentatie - met bijlagen voor de raadsleden)

Openbare bijlage(n)

- 20240415_DO_AFB_demografischrapport 2023.pdf



Stadsbestuur van Gent

Demografische gegevens 2023
Dienst Burgerzaken

Bronnen

Om een optimale vergelijkbaarheid met de nationale gegevens te waarborgen, zijn de hier gepubliceerde gegevens vanaf 1990 gebaseerd op de cijfers verstrekt door het Rijksregister.

Vanaf 1 februari 1995 worden de asielzoekers ingeschreven in het wachtregister. Conform met de nationale onderrichtingen (B.S. 29/11/95) worden de niet-Belgen die in het Wachtregister zijn ingeschreven vanaf 1995 niet meegeteld voor het bepalen van het jaarlijks bevolkingscijfer.

Tenzij anders vermeld, hebben de cijfers inzake de samenstelling van de bevolking steeds betrekking op de toestand op 31 december van het gegeven jaar.

Publicatie

Deze brochure kunt u ook in digitale versie terugvinden op de website van de stad Gent 'stad.gent' onder de rubriek '[Over Gent en stadsbestuur](#)' – [Over Gent – onderzoeks- en cijferrapporten - Bevolkingscijfers over Gent](#)'.

Samenstelling :

Dienst Burgerzaken

Team Beleidsondersteuning
Woodrow Wilsonplein 1
9000 Gent

Directeur: Glauke Vanwonderghem

Contactpersonen : Wouter Provoost
Filip de Brabander

Isabelle Heyndrickx – Schepen van Burgerzaken en
Protocol , Ambtenaar van de Burgerlijke stand
Stadhuis - Botermarkt 1, 9000 Gent

1. Evolutie en samenstelling van de Bevolking	8
1.1. Totale bevolking naar geslacht en nationaliteit niet-Belgen / totale bevolking.	8
1.2. Evolutie van het bevolkingsaantal : Belgen - niet-Belgen	9
1.3. Historische evolutie van het totale bevolkingsaantal (grenzen vóór en na de gemeentefusie in 1977)	9
1.4. Bevolking naar leeftijdsklasse en geslacht: Belgen, niet-Belgen en totale bevolking.	10
1.5. Gemiddelde leeftijd naar geslacht en nationaliteit	10
1.6. Bevolking naar leeftijdsklasse en geslacht	11
a) Belgen (mannen/vrouwen)	
b) Niet-Belgen (mannen/vrouwen)	
1.7. Bevolkingsevolutie naar leeftijdsklasse	12
1.8. Aandeel van 3 leeftijdsgroepen (0 - 19 jaar, 20 - 64 jaar, 65 jaar en ouder) (absoluut)	13
Aandeel van 3 leeftijdsgroepen (0 - 19 jaar, 20 - 64 jaar, 65 jaar en ouder) in de totale bevolking (in %)	14
Aandeel van 3 leeftijdsgroepen (0-19 jaar, 20-64 jaar en 65 jaar en ouder) in de totale bevolking - diagram	15
2. Natuurlijke groei van de bevolking	16
2.1. Componenten van de loop van de bevolking	16
Geboorten (wettelijke bevolking)	16
Overlijdens (wettelijke bevolking) :	16
2.1.1. Evolutie van de natuurlijke groei (absoluut)	17
2.1.2. Evolutie van de natuurlijke groei (abs.)	18
2.2. Geboortevolutie en vruchtbaarheid	19
2.2.1. Aantal geboorten naar geslacht. Bruto-geboortecijfer (in promille).	19
2.2.2. Aantal geboorten en bruto-geboortecijfer (in promille) : Belgen, niet-Belgen en totale bevolking	20
2.2.3. Algemeen vruchtbaarheidscijfer (GFR) (in promille) : Belgen, niet-Belgen, totale bevolking.	20
2.2.4. Algemeen vruchtbaarheidscijfer (GFR) (in promille) : Belgen, niet-Belgen, totale bevolking. (lijndiagram)	21
2.2.5. Aantal geboorten naar leeftijd van de moeder Belgen en niet-Belgen.	21
2.2.6. Leeftijdsspecifiek vruchtbaarheidscijfer (in promille) Belgen en niet-Belgen.	22
2.2.7. Gemiddelde leeftijd van de moeder bij geboorte	23
2.3. Overlijdens en Sterftcijfer	24
2.3.1. Aantal overlijdens naar geslacht. Bruto-sterftcijfer (in promille).	24
2.3.2. Aantal overlijdens en bruto-sterftcijfer (in promille) : Belgen, niet-Belgen en totale bevolking.	25
2.3.3. Leeftijdsspecifieke sterftcijfers* (in promille) per geslacht.	25
2.3.4. Mediane leeftijd(*) bij overlijden, per geslacht	26
2.3.5. Mediane leeftijd (*) bij overlijden, per geslacht (staafdiagram)	26
2.3.6. Bruto-geboortecijfer (CBR) en Bruto-sterftcijfer (CDR) in promille	27
2.3.7. Geslachtswijzigingen - evolutie	27
3. Huwelijken en echtscheidingen	28
3.1. Aantal huwelijken en echtscheidingen	28
3.2. Bruto-huwelijkscijfer (BHC) en bruto-echtscheidingscijfer (BEC) in promille (t.o.v. de totale bevolking)	29
3.3. Verhouding van het aantal echtscheidingen tot het aantal huwelijken (in %)	29
3.4. Bevolkingsindeling naar Burgerlijke stand, geslacht en leeftijd	30
3.5. Bevolking naar Burgerlijke stand	30
3.6. Bevolking naar Burgerlijke stand en leeftijd	31
3.7. Wettelijke samenwoning naar geslacht (evolutie) – afleggen verklaring gedurende het jaar	31

4. Migraties	32
4.1. Migraties vanuit en naar Gent in 2023 (*)	32
Immigratie (incl. overschrijvingen wachtregister) :	32
Emigratie :	32
4.2. Immigratie in 2023 volgens herkomst : Belgen/niet-Belgen, per geslacht.	33
4.3. Emigratie in 2023 volgens bestemming : Belgen/niet-Belgen, per geslacht.	35
4.4. Migratiesaldi per herkomst / bestemming : Belgen / niet-Belgen per geslacht	37
4.5. Evolutie immigratie, emigratie en migratiesaldo (naar nationaliteit)	39
4.6. Totale immigratie en totale emigratie (lijndiagrammen)	40
4.6.1. Immigraties en emigraties - evolutie	40
4.6.2. Migratiesaldi naar nationaliteit - evolutie	40
4.7. Immigratie, emigratie, en migratiesaldo vanuit en naar het binnenland, naar nationaliteit.	41
4.8. Immigratie, emigratie, en migratiesaldo vanuit en naar het buitenland, naar nationaliteit.	42
4.9. Immigratie, emigratie, en migratiesaldo vanuit en naar onbekend naar nationaliteit.	43
4.10. Immigraties vanuit de Belgische provincies (per jaar)	44
4.11. Emigraties naar de Belgische provincies (per jaar)	45
4.12. Immigratie per leeftijdsklasse	46
4.13. Emigratie per leeftijdsklasse	46
4.14. Migraties in 2023 naar en vanuit de gemeenten van het arrondissement Gent	47
4.15. Migraties in 2021 binnen Gentse arrondissement	48
4.16. Migraties binnen Gentse arrondissement evolutie	48
4.17. Immigratie, emigratie en migratiesaldo vanuit en naar arrondissement Gent, naar geslacht	49
5. Nationaliteitswijziging	50
5.1. Verlies en verkrijging van de Belgische nationaliteit door inwoners van Gent.	50
5.2. Evolutie van de verkrijging van de Belgische nationaliteit volgens rechtsgrond	51
5.3. Evolutie verkrijging van de Belgische nationaliteit volgens rechtsgrond (lijndiagram)	52
5.4. Specificatie van de wijziging naar de Belgische Nationaliteit – naar nationaliteit en evolutie	53
6. Bevolking van vreemde nationaliteit	58
6.1. Aantal niet-Belgen per nationaliteit, geslacht en register van inschrijving	58
6.2. Aantal niet-Belgen per continent, evolutie	62
6.3. Aantal niet-Belgen per continent en nationaliteit, evolutie 10 jaar	63
Top 20 aantal + stijging inwoners niet-Belgen t.o.v. vorig jaar	67
6.4. Evolutie van het aantal niet-Belgen uit de lidstaten van de Europese Unie per nationaliteit	68
6.5. Immigratie en emigratie van niet-Belgen per regio en nationaliteit 2023	69
6.6. Immigratie uit andere gemeenten en buitenland van niet-Belgen naar reden van verblijf	77
7. Gezinsamenstelling	84
7.1. Aantal gezinshoofden volgens burgerlijke stand en aantal kinderen	84
7.2. Aantal gezinshoofden volgens aantal kinderen (evolutie)	84
7.3. Aantal gezinshoofden volgens gezinsgrootte (evolutie)	85

8. Bevolking per Wijk **86**

8.1. Bevolkingssamenstelling per wijk – gebiedsgerichte werking. Belgen en niet-Belgen	86
8.2. Bevolkingssamenstelling per wijk – t.o.v vorig jaar	87
8.3. Bevolkingssamenstelling per wijk – gebiedsgerichte werking. 3 leeftijdsklassen (0-19, 60-64, 65+)	88
8.4. Bevolkingssamenstelling per wijk – gebiedsgerichte werking. 3 leeftijdsklassen (0-19, 60-64, 65+) – per nat	89
8.4. Migraties per wijk – gebiedsgerichte werking	90
1. Geboorten	90
2. Overlijdens	91
3. Aankomsten	92
4. Vertrekkers	93

9. Bevolking per statistische sector **95**

9.1. Bevolkingssamenstelling per statistische sector. Belgen en niet-Belgen	95
9.2. Bevolkingssamenstelling per statistische sector. Evolutie 5 jaar	104
9.4. Bevolkingssamenstelling per statistische sector per leeftijdsklasse (0-19, 20-64, 65+)	105

1. Evolutie en samenstelling van de bevolking

1.1. Totale bevolking naar geslacht en nationaliteit Percentage niet-Belgen / totale bevolking.

jaar	Belgen			niet-Belgen				Totaal		
	M	V	TOT	M	V	TOT	PCT.	M	V	TOT
1980	107249	118631	225880	7937	6142	14079	5,87	115186	124773	239959
1981	106345	117660	224005	7622	6060	13682	5,76	113967	123720	237687
1982	105559	116758	222317	7776	6447	14223	6,01	113335	123205	236540
1983	105014	116249	221263	7804	6334	14138	6,01	112818	122583	235401
1984	104415	115668	220083	8072	6498	14570	6,21	112487	122166	234653
1985	104564	115628	220192	7852	6207	14059	6,00	112416	121835	234251
1986	104081	114863	218944	8386	6526	14912	6,38	112467	121389	233856
1987	103527	114198	217725	8206	6689	14895	6,40	111733	120887	232620
1988	102914	113334	216248	8092	6704	14796	6,40	111006	120038	231044
1989	102468	112712	215180	8514	7068	15582	6,75	110982	119780	230762
1990	102031	111777	213808	9085	7531	16616	7,21	111116	119308	230424
1991	101633	111137	212770	9467	7875	17342	7,54	111100	119012	230112
1992	101321	110690	212011	9700	8088	17788	7,74	111021	118778	229799
1993	100870	109845	210715	9644	8028	17672	7,74	110514	117873	228387
1994	100659	109374	210033	9432	7991	17423	7,66	110091	117365	227456
1995	100409	108811	209220	9133	8083	17216	7,60	109542	116894	226436
1996	100035	108308	208343	8978	8072	17050	7,56	109013	116380	225393
1997	99859	107799	207658	8856	7999	16855	7,51	108715	115798	224513
1998	99968	107456	207424	8676	7883	16559	7,40	108644	115339	223983
1999	99834	107115	206949	9013	8198	17211	7,68	108847	115313	224160
2000	100872	107867	208739	8213	7621	15834	7,05	109085	115488	224573
2001	102307	109186	211493	7631	6959	14590	6,45	109938	116145	226083
2002	103199	109726	212925	7875	7062	14937	6,56	111074	116788	227862
2003	103649	109816	213465	8166	7506	15672	6,84	111815	117322	229137
2004	104353	110251	214604	8414	7716	16130	6,99	112767	117967	230734
2005	104668	110363	215031	9310	8620	17930	7,70	113978	118983	232961
2006	105103	110784	215887	9838	9142	18980	8,08	114941	119926	234867
2007	105030	110607	215637	11187	10176	21363	9,01	116217	120783	237000
2008	105379	110511	215890	12379	11255	23634	9,87	117758	121766	239524
2009	105898	110917	216815	13630	12710	26340	10,83	119528	123627	243155
2010	106336	111222	217558	15086	14075	29161	11,82	121422	125297	246719
2011	106050	111065	217115	15549	14587	30136	12,19	121599	125652	247251
2012	106596	111445	218041	15549	14351	29900	12,06	122145	125796	247941
2013	106902	111700	218602	16488	15191	31679	12,66	123390	126891	250281
2014	107396	111745	219141	17320	15812	33132	13,13	124716	127557	252273
2015	108456	112189	220645	18699	16917	35616	13,90	127155	129106	256261
2016	109343	112764	222107	18973	17039	36012	14,00	128316	129803	258119
2017	110007	113021	223028	19151	17391	36542	14,08	129158	130412	259570
2018	110312	113026	223338	19973	18164	38137	14,59	130285	131190	261475
2019	110374	112874	223248	20993	19380	40373	15,31	131367	132254	263621
2020	110264	112558	222822	21047	19550	40597	15,41	131311	132108	263419
2021	110095	112447	222542	21851	20283	42134	15,92	131946	132730	264676
2022	109962	112129	222091	23540	22078	45618	17,04	133502	134207	267709
2023	110192	112499	222691	23907	22593	46500	17,27	134099	135092	269191

Saldo t.o.v. vorig jaar

saldo	230	370	600	367	515	882	0,23	597	885	1482
-------	-----	-----	-----	-----	-----	-----	------	-----	-----	------

**1.2. Evolutie van het bevolkingsaantal :
Belgen - niet-Belgen**

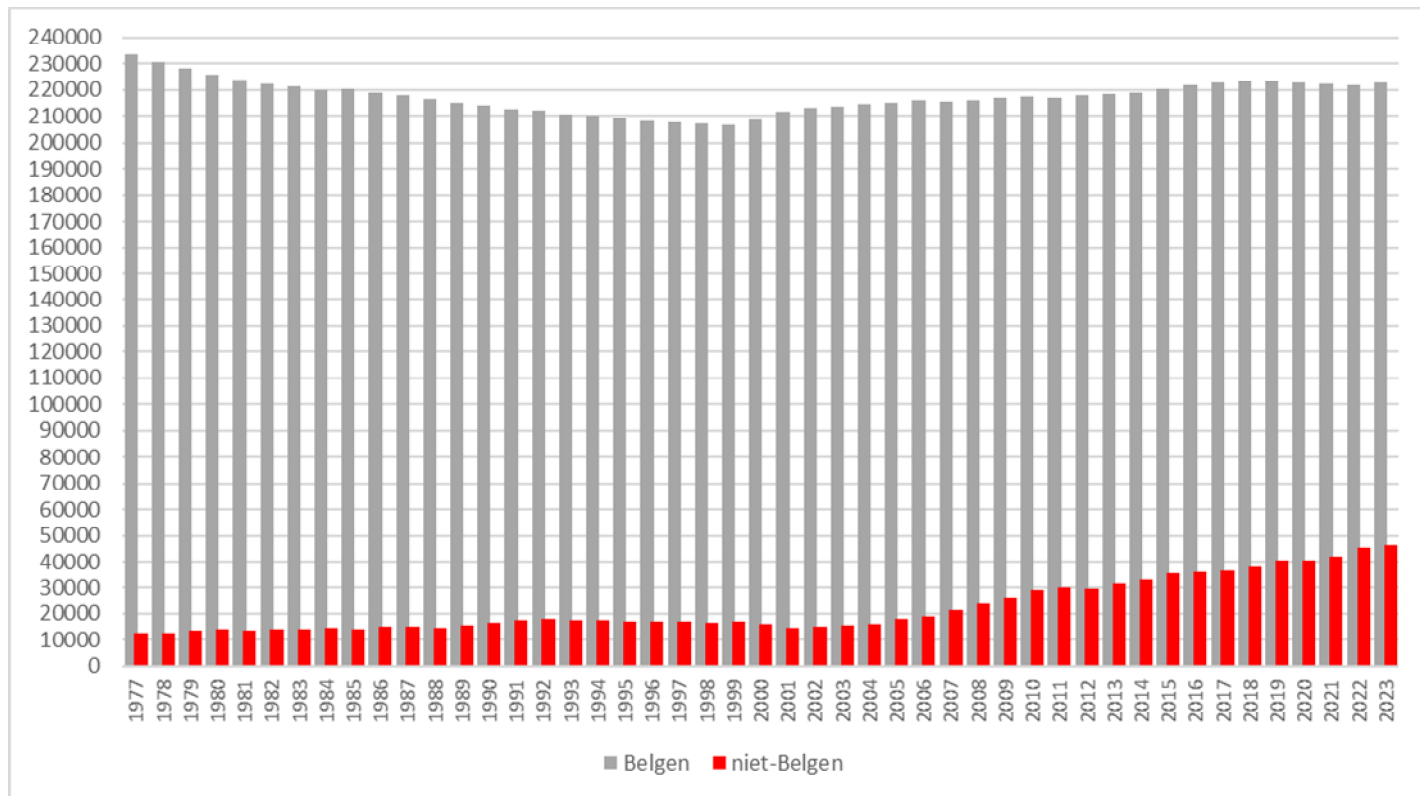

**1.3. Historische evolutie van het totale bevolkingsaantal
(grenzen vóór en na de gemeentefusie in 1977)**

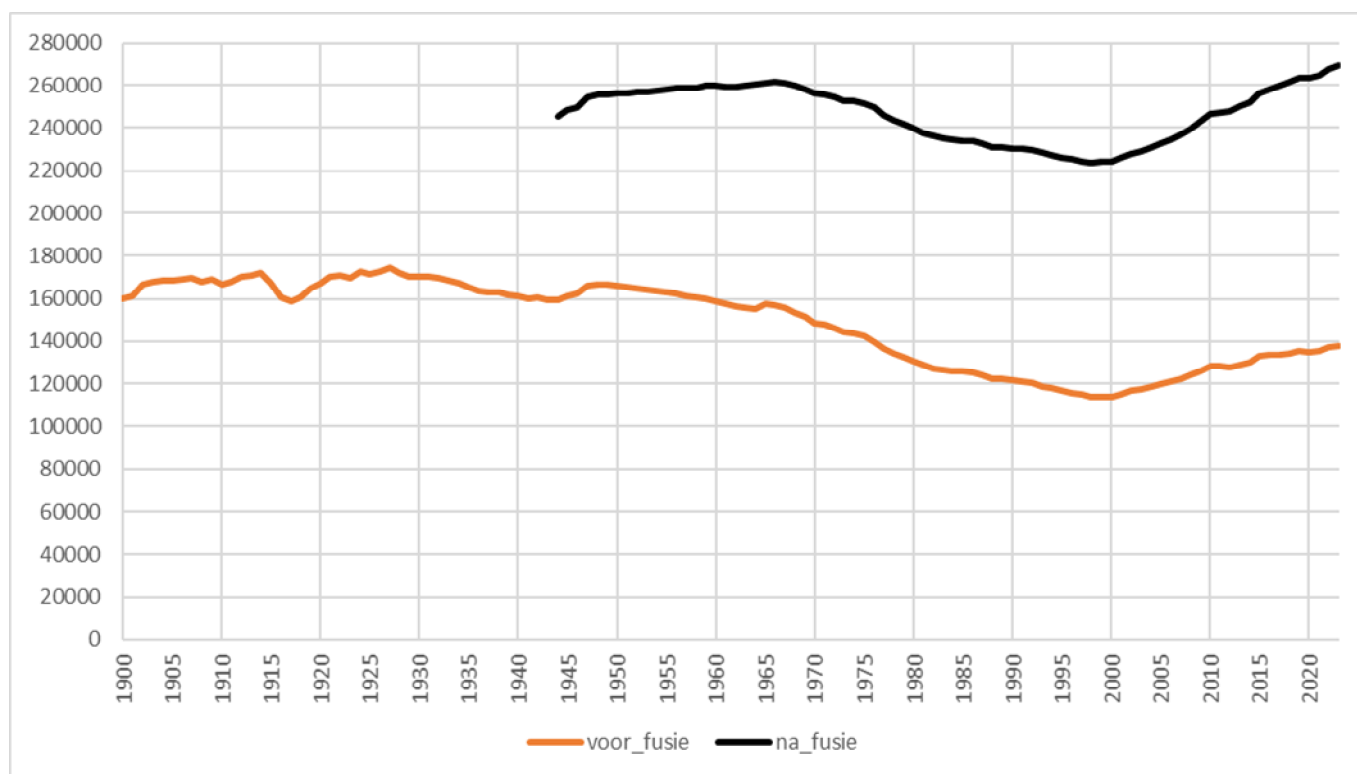

Grenzen vóór fusie : Gent-centrum en kanaalzone

**1.4. Bevolking naar leeftijdsklasse en geslacht:
Belgen, niet-Belgen en totale bevolking.**

Leeftijd	Belgen			niet-Belgen			Totaal		
	M	V	tot.	M	V	tot.	M	V	tot.
0-4	5759	5556	11315	1283	1194	2477	7042	6750	13792
5-9	5782	5418	11200	1275	1185	2460	7057	6603	13660
10-14	6209	5945	12154	1144	1097	2241	7353	7042	14395
15-19	5978	5796	11774	1254	1089	2343	7232	6885	14117
20-24	6690	6690	13380	2095	2234	4329	8785	8924	17709
25-29	10341	10302	20643	3229	3255	6484	13570	13557	27127
30-34	9413	8518	17931	3241	3032	6273	12654	11550	24204
35-39	7704	7037	14741	2626	2462	5088	10330	9499	19829
40-44	7485	7175	14660	1987	1979	3966	9472	9154	18626
45-49	7042	6660	13702	1750	1504	3254	8792	8164	16956
50-54	6597	6359	12956	1406	1101	2507	8003	7460	15463
55-59	6405	6484	12889	945	810	1755	7350	7294	14644
60-64	6307	6361	12668	661	600	1261	6968	6961	13929
65-69	5386	6016	11402	428	410	838	5814	6426	12240
70-74	4602	5185	9787	264	287	551	4866	5472	10338
75-79	3715	4673	8388	156	177	333	3871	4850	8721
80-84	2283	3420	5703	96	85	181	2379	3505	5884
85-89	1674	2765	4439	47	63	110	1721	2828	4549
90-94	674	1616	2290	19	25	44	693	1641	2334
95-99	129	474	603	0	4	4	129	478	607
100+	17	49	66	1	0	1	18	49	67
totaal	110192	112499	222691	23907	22593	46500	134099	135092	269191

1.5. Gemiddelde leeftijd naar geslacht en nationaliteit

gemidd. Leeftijd(*)	Belgen			niet-Belgen			Totaal		
	M	V	tot.	M	V	tot.	M	V	tot.
2006	38,91	42,22	40,61	33,29	32,46	32,89	38,43	41,47	39,89
2007	38,98	42,24	40,65	33,12	32,27	32,72	38,41	41,40	39,94
2008	39,03	42,22	40,66	32,87	31,83	32,38	38,38	41,26	39,85
2009	39,02	42,18	40,64	32,62	31,55	32,11	38,29	41,09	39,71
2010	39,04	42,12	40,62	32,32	31,44	31,89	38,21	40,92	39,58
2011	39,11	42,18	40,68	32,32	31,43	31,89	38,24	40,93	39,61
2012	39,10	42,11	40,64	32,46	31,54	32,02	38,25	40,91	39,60
2013	39,13	42,07	40,63	32,33	31,45	31,91	38,22	40,80	39,53
2014	39,18	42,10	40,67	32,33	31,48	31,92	38,23	40,78	39,52
2015	39,21	42,06	40,66	32,25	31,39	31,84	38,18	40,66	39,43
2016	39,21	42,02	40,63	32,27	31,53	31,92	38,18	40,64	39,42
2017	39,23	42,02	40,64	32,19	31,65	31,93	38,18	40,63	39,41
2018	39,30	42,08	40,71	32,13	31,61	31,88	38,20	40,63	39,42
2019	39,36	42,10	40,75	32,21	31,59	31,91	38,22	40,56	39,39
2020	39,43	42,08	40,77	32,52	31,96	32,25	38,33	40,58	39,46
2021	39,47	42,08	40,79	32,70	32,14	32,43	38,35	40,56	39,46
2022	39,58	42,13	40,87	32,73	32,29	32,52	38,37	40,51	39,44
2023	39,66	42,15	40,92	32,95	32,68	32,82	38,47	40,57	39,52

* = som(aantal per leeftijd x leeftijd)/aantal inwoners

1.6. Bevolking naar leeftijdsklasse en geslacht

a) Belgen (mannen/vrouwen)

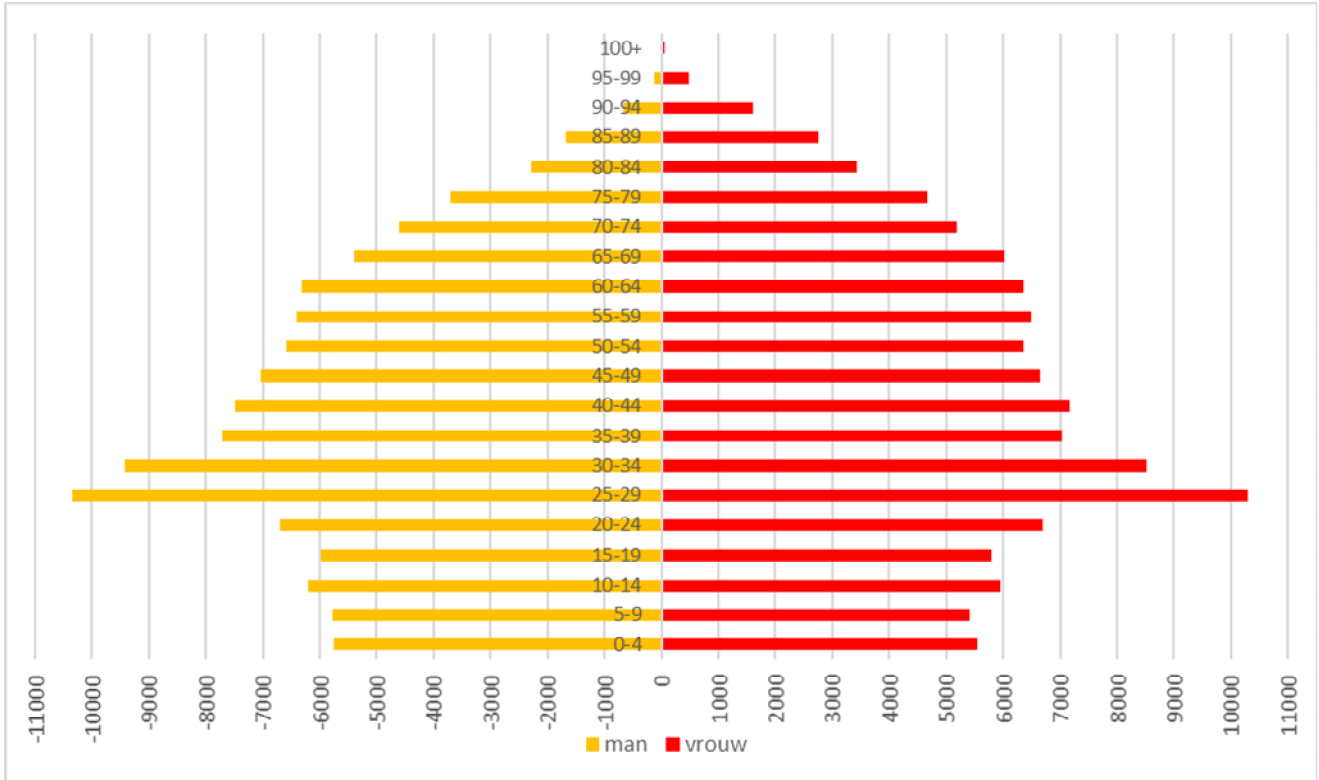

b) niet-Belgen (mannen/vrouwen)

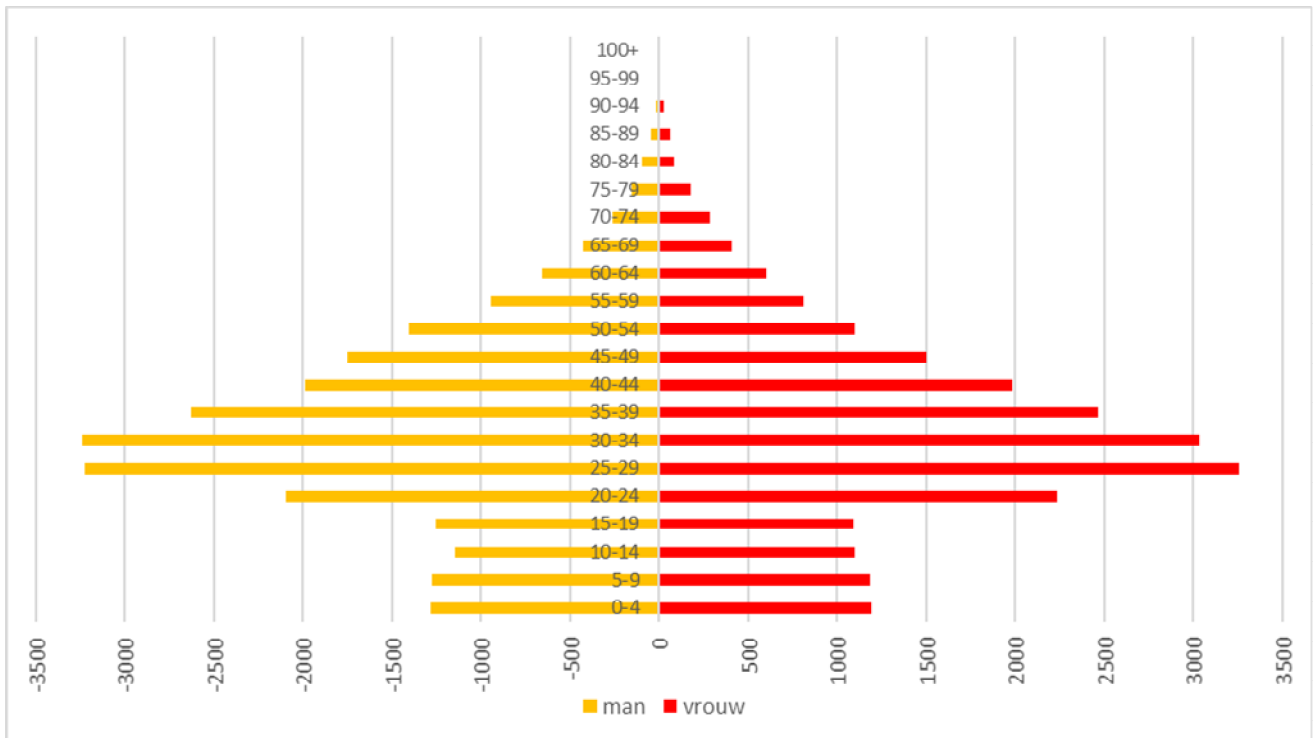

1.7. Bevolkingsevolutie naar leeftijdsklasse

leeftijd	2014	2015	2016	2017	2018	2019	2020	2021	2022	2023	<i>tov 2022 (1 jaar)</i>	<i>tov 2018 (5jaar)</i>
0-4	15466	15277	15037	14979	14887	14615	14257	14335	14095	13792	-303	-1095
5-9	13760	14180	14545	14681	14518	14570	14287	13916	13805	13660	-145	-858
10-14	12134	12311	12580	12952	13476	13810	13984	14281	14518	14395	-123	919
15-19	12316	12551	12509	12469	12577	12855	12915	13197	13665	14117	452	1540
20-24	16637	16799	16673	16571	16532	16861	16838	17057	17586	17709	123	1177
25-29	23961	25360	25943	26329	26718	26822	26721	26478	26921	27127	206	409
30-34	21575	21548	21685	21892	22341	22956	23238	23660	23981	24204	223	1863
35-39	18845	19639	19804	19870	19810	19688	19227	19206	19604	19829	225	19
40-44	16388	16594	16805	16949	17367	17907	18382	18512	18656	18626	-30	1259
45-49	15546	15628	15820	15929	15974	16035	16011	16183	16518	16956	438	982
50-54	15902	15949	15889	15557	15449	15161	15126	15231	15379	15463	84	14
55-59	14699	14875	14974	15032	14994	15133	15045	14925	14798	14644	-154	-350
60-64	12617	12855	13112	13267	13492	13644	13672	13735	13866	13929	63	437
65-69	11213	11553	11372	11490	11539	11576	11650	11852	12005	12240	235	701
70-74	8755	8885	9481	9951	10045	10121	10347	10174	10311	10338	27	293
75-79	8483	8226	7778	7524	7427	7525	7671	8202	8564	8721	157	1294
80-84	7326	7129	6951	6846	6832	6770	6562	6125	5922	5884	-38	-948
85-89	4340	4440	4662	4716	4795	4828	4714	4687	4592	4549	-43	-246
90-94	1931	2003	1981	2012	2156	2167	2152	2264	2272	2334	62	178
95-99	326	406	470	498	503	525	559	591	584	607	23	104
100+	53	53	48	56	43	52	61	65	67	67	0	24

**1.8. Aandeel van 3 leeftijdsgroepen
(0 - 19 jaar, 20 - 64 jaar, 65 jaar en ouder) (absoluut)**

JAAR	0-19	20-64	65+
1977	63914	140280	42557
1978	62392	139011	42331
1979	60876	138442	42541
1980	59646	138446	41984
1981	58105	138438	40987
1982	56926	139560	39810
1983	55706	140695	38777
1984	54316	141503	38604
1985	53235	141778	39040
1986	52204	142090	39382
1987	51368	141359	39680
1988	50616	140225	39981
1989	50162	140435	40165
1990	49574	140483	40367
1991	49272	140461	40379
1992	49143	140245	40411
1993	48687	139309	40391
1994	48546	138387	40514
1995	48471	137178	40787
1996	48303	136040	41050
1997	48007	135354	41152
1998	47594	135030	41359
1999	47534	135180	41446
2000	47308	135770	41495
2001	47352	137072	41659
2002	47488	138722	41652
2003	47631	139708	41798
2004	48039	140851	41844
2005	48720	142559	41682
2006	49308	144279	41280
2007	49731	146306	40963
2008	50425	148006	41093
2009	51416	150339	41400
2010	52468	152750	41501
2011	52624	152718	41909
2012	52837	153141	41963
2013	53183	155039	42059
2014	53676	156170	42427
2015	54319	159247	42695
2016	54671	160705	42743
2017	55081	161396	43093
2018	55458	162677	43340
2019	55850	164207	43564
2020	55443	164260	43716
2021	55729	164987	43960
2022	56083	167309	44317
2023	55964	168487	44740

**Aandeel van 3 leeftijdsgroepen
(0 - 19 jaar, 20 - 64 jaar, 65 jaar en ouder) in de totale bevolking (in %)**

JAAR	0-19	20-64	65+
1977	25,90	56,85	17,25
1978	25,60	57,03	17,37
1979	25,17	57,24	17,59
1980	24,84	57,67	17,49
1981	24,46	58,28	17,26
1982	24,09	59,06	16,85
1983	23,69	59,82	16,49
1984	23,17	60,36	16,47
1985	22,74	60,58	16,68
1986	22,34	60,81	16,85
1987	22,10	60,82	17,07
1988	21,93	60,75	17,32
1989	21,74	60,86	17,41
1990	21,51	60,97	17,52
1991	21,41	61,04	17,55
1992	21,39	61,03	17,59
1993	21,32	61,00	17,69
1994	21,34	60,84	17,81
1995	21,41	60,58	18,01
1996	21,43	60,36	18,21
1997	21,38	60,29	18,33
1998	21,24	60,28	18,46
1999	21,21	60,31	18,49
2000	21,07	60,46	18,48
2001	20,94	60,63	18,43
2002	20,84	60,88	18,28
2003	20,79	60,97	18,24
2004	20,82	61,04	18,14
2005	20,91	61,20	17,89
2006	20,99	61,43	17,57
2007	20,98	61,73	17,29
2008	21,05	61,79	17,16
2009	21,15	61,83	17,02
2010	21,27	61,91	16,82
2011	21,28	61,77	16,95
2012	21,31	61,77	16,92
2013	21,25	61,95	16,80
2014	21,28	61,91	16,82
2015	21,20	62,14	16,66
2016	21,18	62,26	16,56
2017	21,22	62,18	16,60
2018	21,21	62,22	16,57
2019	21,19	62,29	16,53
2020	21,05	62,35	16,60
2021	21,06	62,34	16,61
2022	20,95	62,50	16,55
2023	20,79	62,59	16,62

**Aandeel van 3 leeftijdsgroepen
(0-19 jaar, 20-64 jaar en 65 jaar en ouder) in de totale bevolking (Belgen - niet-
Belgen) - diagram**

a) Belgen

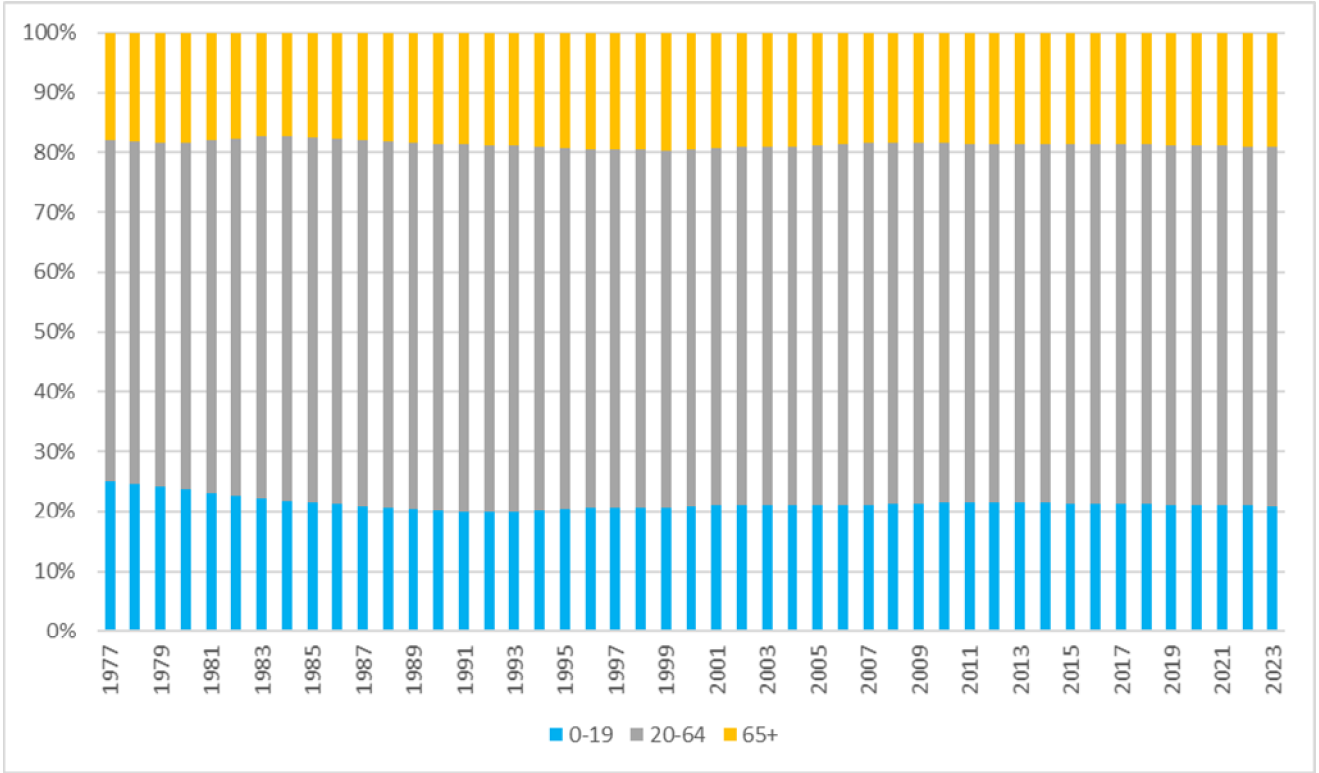

b) Niet-Belgen

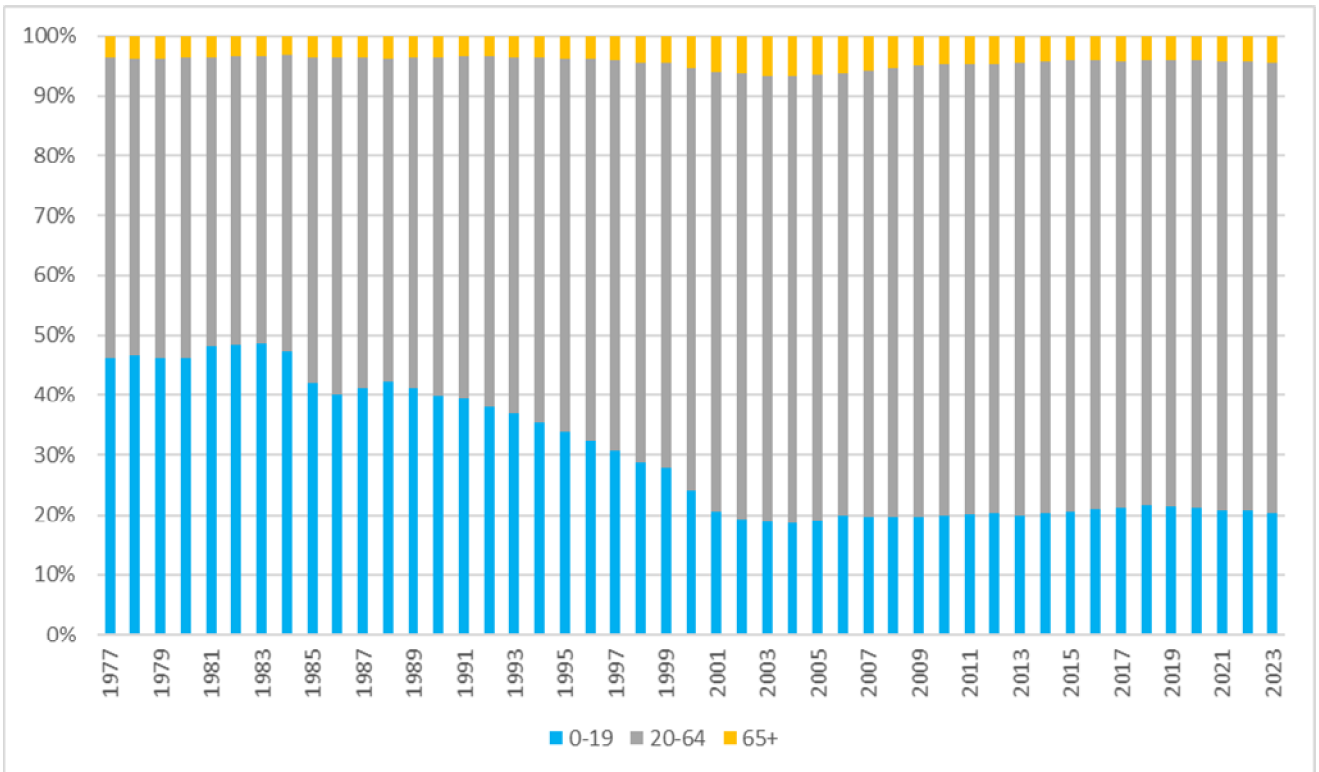

2. Natuurlijke groei van de bevolking

2.1. Componenten van de loop van de bevolking

Geboorten:

	mannen	vrouwen	totaal
- Belgen :			
- geboren in de Stad Gent	1103	1094	2197
- geboren in een andere gemeente	42	38	80
- geboren in het buitenland	2	0	2
totaal :	1147	1132	2279
- niet-Belgen :			
- geboren in de Stad Gent	263	260	523
- geboren in een andere gemeente	5	7	12
- geboren in het buitenland	0	1	1
totaal :	268	268	536
totaal aantal geboorten :	1415	1400	2815

Overlijdens:

	mannen	vrouwen	totaal
- Belgen :			
- overleden in de Stad Gent	1001	1077	2078
- overleden in een andere gemeente	53	32	85
- overleden in het buitenland	22	13	35
totaal :	1076	1122	2198
- niet-Belgen :			
- overleden in de Stad Gent	51	37	88
- overleden in een andere gemeente	4	0	4
- overleden in het buitenland	6	6	12
totaal :	61	43	104
totaal aantal overlijdens :	1137	1165	2302

	mannen	vrouwen	totaal
<u>Natuurlijke groei :</u> (geboorten - overlijdens)	278	235	513

2.1.1. Evolutie van de natuurlijke groei (absoluut)

	geboorten	sterften	natuurlijke groei
1977	3011	3213	-202
1978	3032	3416	-384
1979	3001	3069	-68
1980	2990	3329	-339
1981	2868	3132	-264
1982	2736	3106	-370
1983	2627	3140	-513
1984	2580	3030	-450
1985	2587	3091	-504
1986	2675	2965	-290
1987	2739	2864	-125
1988	2730	2786	-56
1989	2844	2723	121
1990	2879	2652	227
1991	3094	2619	475
1992	2936	2623	313
1993	2807	2738	69
1994	2787	2610	177
1995	2717	2591	126
1996	2748	2516	232
1997	2680	2577	103
1998	2594	2464	130
1999	2611	2457	154
2000	2692	2508	184
2001	2614	2449	165
2002	2610	2444	166
2003	2617	2458	159
2004	2931	2373	558
2005	3002	2331	671
2006	3072	2220	852
2007	3050	2317	733
2008	3335	2298	1037
2009	3444	2304	1140
2010	3503	2350	1153
2011	3449	2199	1250
2012	3323	2428	895
2013	3177	2450	727
2014	3309	2205	1104
2015	3193	2400	793
2016	3203	2330	873
2017	3191	2274	917
2018	3149	2332	817
2019	3089	2320	769
2020	3047	2474	573
2021	3291	2268	1023
2022	2870	2401	469
2023	2815	2302	513

natuurlijke groei = geboorten - overlijdens

2.1.2. Evolutie van de natuurlijke groei (abs.)

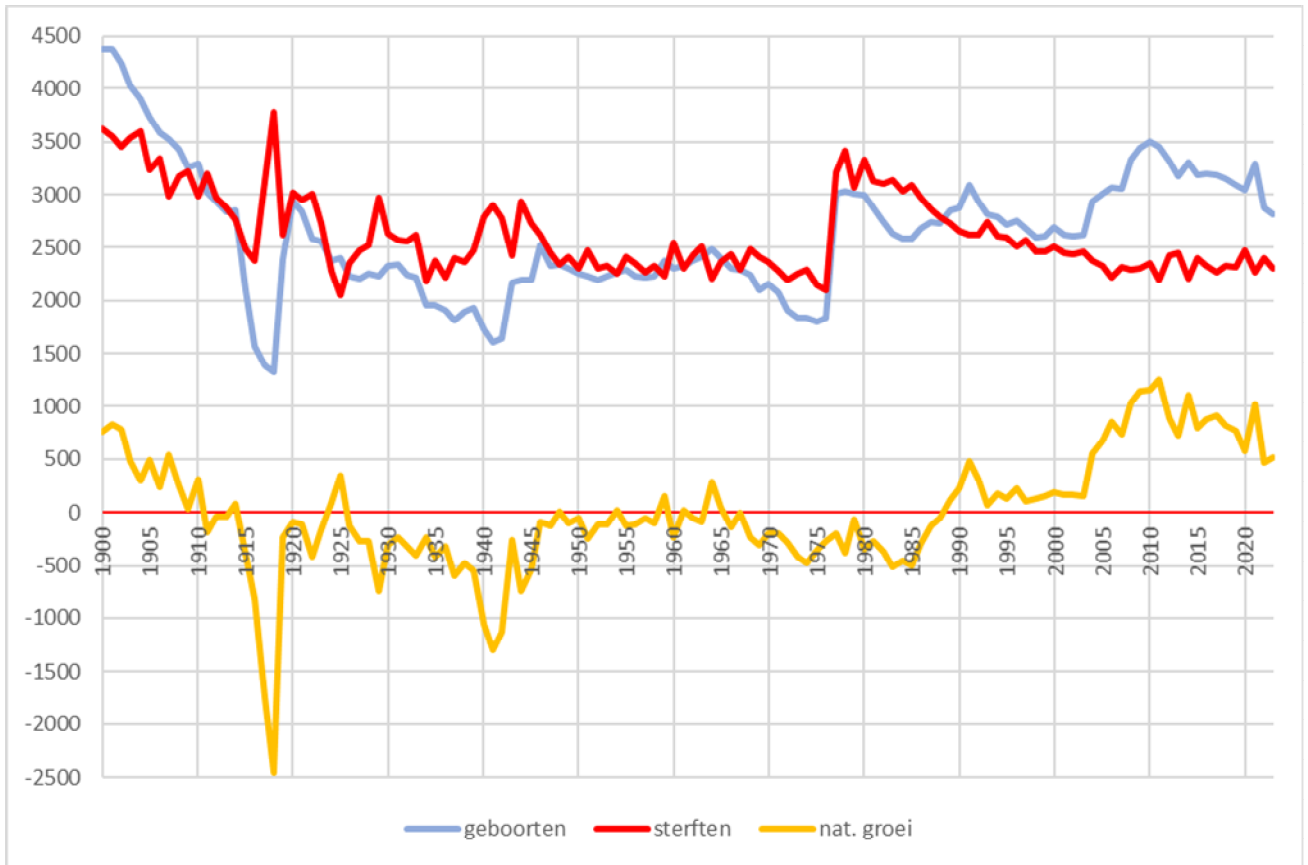

2.2. Geboortenevolutie en vruchtbaarheid

2.2.1. Aantal geboorten naar geslacht. Bruto-geboortecijfer (in promille).

jaar	jongens	meisjes	totaal	bruto-geb.cijfer
1977	1539	1472	3011	12.23
1978	1553	1479	3032	12.45
1979	1560	1441	3001	12.42
1980	1515	1475	2990	12.46
1981	1502	1366	2868	12.07
1982	1370	1366	2736	11.57
1983	1322	1305	2627	11.16
1984	1339	1241	2580	10.99
1985	1330	1257	2587	11.04
1986	1394	1281	2675	11.44
1987	1404	1335	2739	11.77
1988	1404	1326	2730	11.82
1989	1448	1396	2844	12.32
1990	1517	1362	2879	12.49
1991	1584	1510	3094	13.45
1992	1515	1421	2936	12.78
1993	1451	1356	2807	12.29
1994	1391	1396	2787	12.25
1995	1375	1342	2717	12.00
1996	1432	1316	2748	12.19
1997	1360	1320	2680	11.94
1998	1322	1272	2594	11.58
1999	1350	1261	2611	11.65
2000	1355	1337	2692	11.99
2001	1371	1243	2614	11.56
2002	1317	1293	2610	11.45
2003	1330	1287	2617	11.42
2004	1450	1481	2931	12,70
2005	1543	1459	3002	12,89
2006	1573	1499	3072	13,08
2007	1560	1490	3050	12,87
2008	1664	1671	3335	13,92
2009	1769	1675	3444	14,16
2010	1821	1682	3503	14,20
2011	1746	1703	3449	13,95
2012	1710	1613	3323	13,40
2013	1622	1555	3177	12,69
2014	1694	1615	3309	13,12
2015	1649	1544	3193	12,46
2016	1672	1531	3203	12,41
2017	1653	1538	3191	12,29
2018	1632	1517	3149	12,04
2019	1563	1526	3089	11,72
2020	1588	1459	3047	11,57
2021	1667	1624	3291	12,43
2022	1499	1371	2870	10,72
2023	1415	1400	2815	10,46

Bruto-geboortecijfer = aantal geboorten t.o.v. het aantal inwoners

**2.2.2. Aantal geboorten en bruto-geboortecijfer (in promille) :
Belgen, niet-Belgen en totale bevolking**

jaar	aantal			promille		
	Belgen	niet-Belgen	Totaal	Belgen	niet-Belgen	Totaal
2004	2714	217	2931	12,65	13,45	12,70
2005	2777	225	3002	12,91	12,55	12,89
2006	2797	275	3072	12,96	14,49	13,08
2007	2747	303	3050	12,74	14,18	12,87
2008	2958	377	3335	13,70	15,95	13,92
2009	3020	424	3444	13,93	16,10	14,16
2010	3018	485	3503	13,87	16,63	14,20
2011	2931	518	3449	13,50	17,19	13,95
2012	2841	482	3323	13,03	16,12	13,40
2013	2688	489	3177	12,30	15,44	12,69
2014	2785	524	3309	12,71	15,82	13,12
2015	2658	535	3193	12,05	15,02	12,46
2016	2628	575	3203	11,83	15,97	12,41
2017	2606	585	3191	11,68	16,01	12,29
2018	2566	583	3149	11,49	15,29	12,04
2019	2532	557	3089	11,34	13,80	11,72
2020	2453	594	3047	11,01	14,63	11,57
2021	2745	546	3291	12,33	12,96	12,43
2022	2312	558	2870	10,41	12,23	10,72
2023	2279	536	2815	10,23	11,53	10,46

**2.2.3. Algemeen vruchtbaarheidscijfer (in promille) :
Belgen, niet-Belgen, totale bevolking.**

	Belgen	niet-Belgen	Totaal
2004	53,70	42,13	52,63
2005	54,83	40,55	53,42
2006	54,53	42,56	53,26
2007	53,65	43,89	52,53
2008	58,30	48,68	57,07
2009	59,97	51,04	58,70
2010	58,67	46,87	56,82
2011	58,74	47,80	56,92
2012	56,23	45,08	54,23
2013	52,83	45,63	51,61
2014	53,82	43,32	51,97
2015	51,97	41,75	50,08
2016	51,76	44,00	50,29
2017	49,91	44,93	48,97
2018	48,35	43,84	47,49
2019	49,42	43,41	48,22
2020	47,11	40,89	45,83
2021	50,93	35,92	47,78
2022	43,52	35,03	41,64
2023	41,75	30,38	39,15

Algemeen vruchtbaarheidscijfer = $\frac{\text{totaal aantal geboorten}}{\text{aantal vrouwen in de vruchtbare leeftijd (15-49 jaar)}} \times 1000$

**2.2.4. Algemeen vruchtbaarheidscijfer (in promille) :
Belgen, niet-Belgen, totale bevolking.(lijndiagram)**

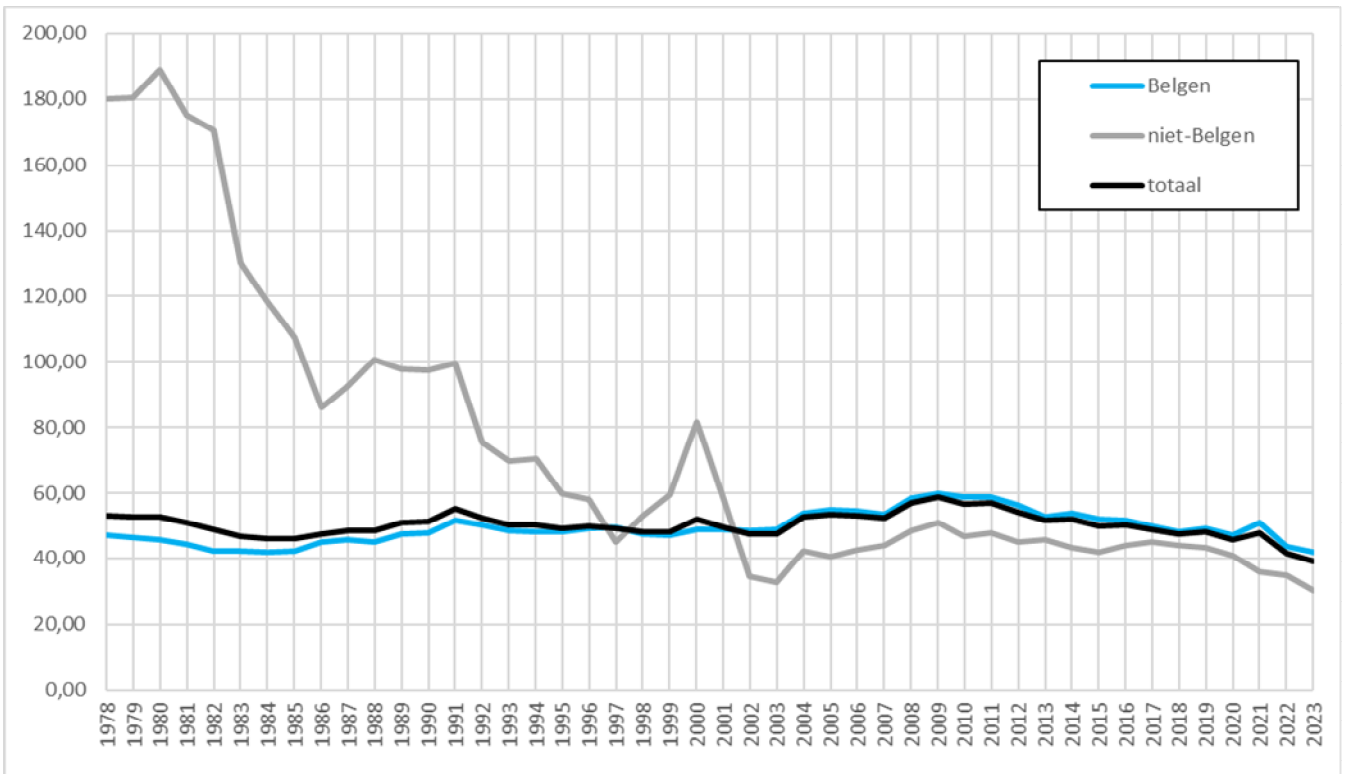

**2.2.5. Aantal geboorten naar leeftijd van de moeder
Belgen en niet-Belgen. jaar 2023**

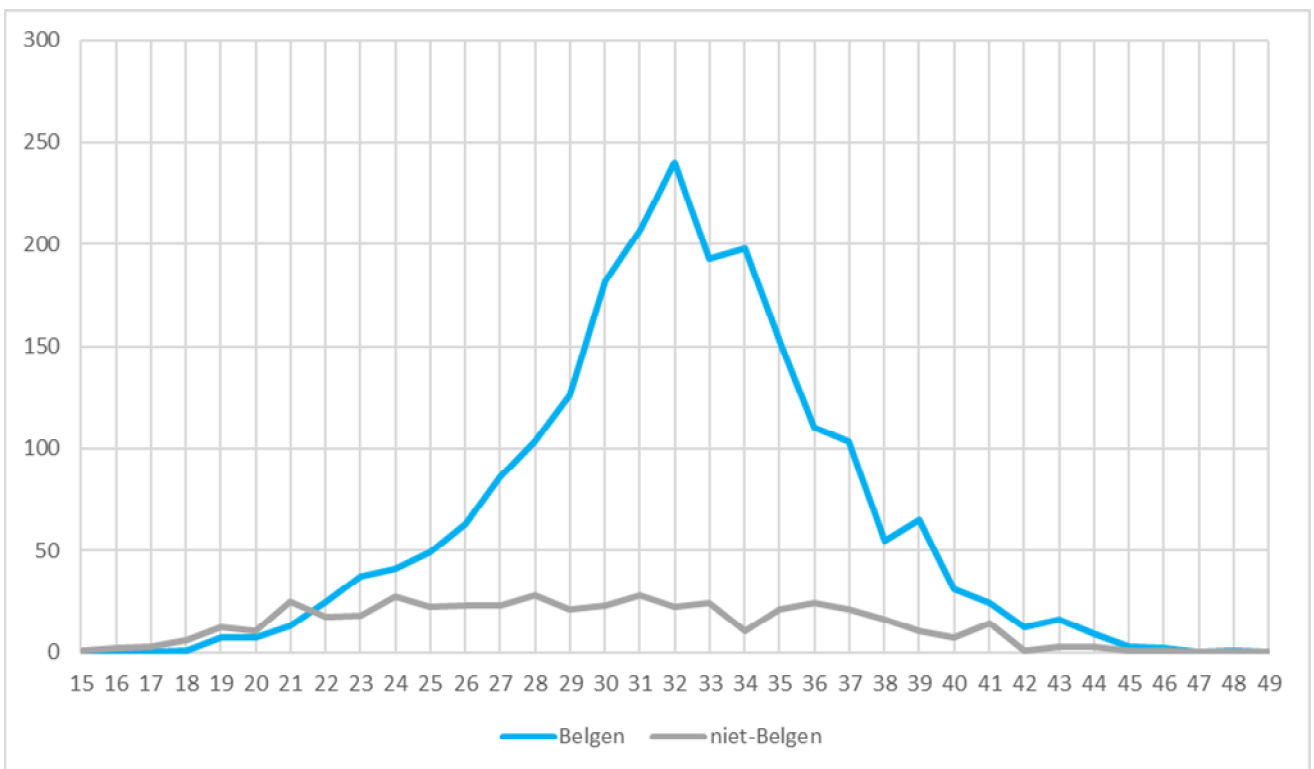

**2.2.6. Leeftijdsspecifiek vruchtbaarheidscijfer (in promille)
Belgen en niet-Belgen. jaar 2023**

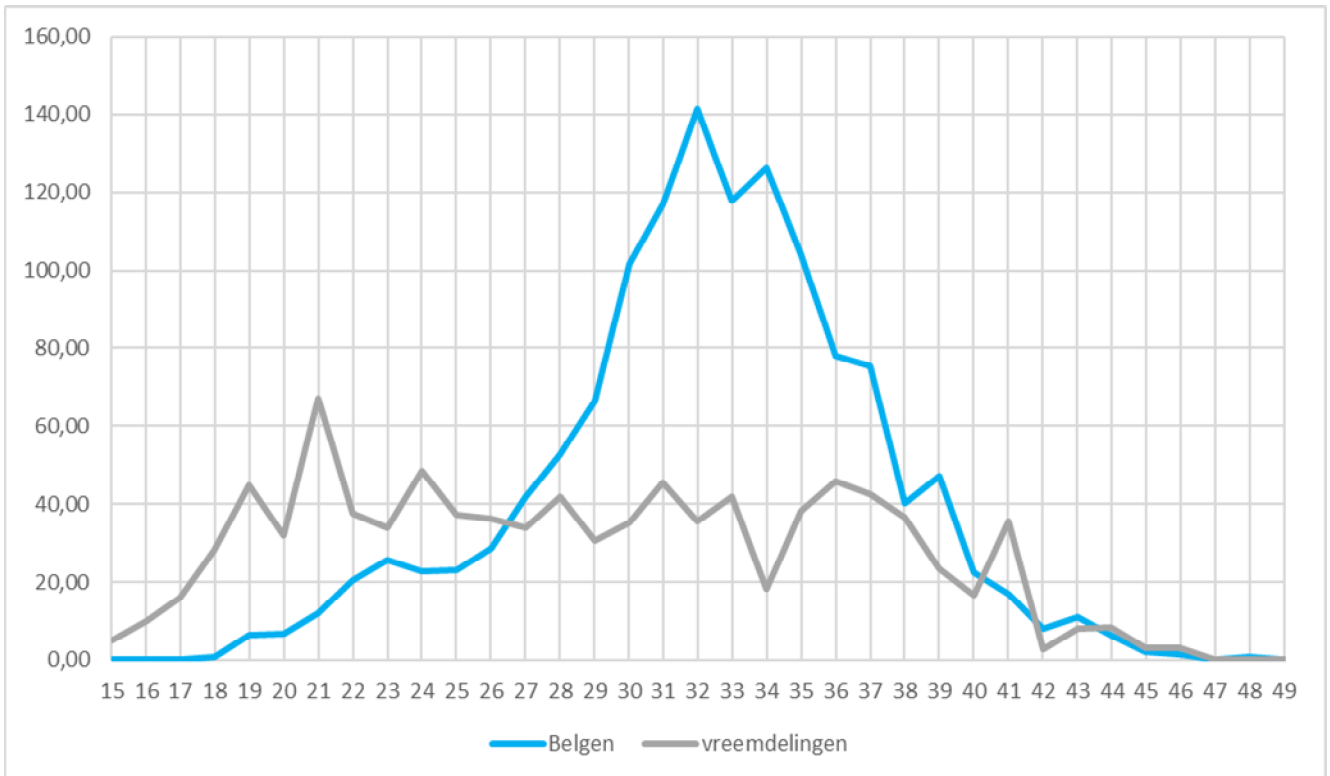

Leeftijdsspecifiek vruchtbaarheidscijfer = $\frac{\text{aantal geboorten volgens de leeftijd van de moeder}}{\text{totaal aantal vrouwen van die leeftijd}} \times 1000$

2.2.7. Gemiddelde leeftijd van de moeder bij geboorte

jaar	Belgen	Niet-Belgen	Totaal
1991	28,20	25,34	27,76
1992	28,35	26,19	28,09
1993	28,42	26,28	27,17
1994	28,46	26,46	28,21
1995	28,62	27,46	28,48
1996	28,70	27,21	28,54
1997	28,67	28,89	28,69
1998	28,89	28,29	28,83
1999	28,80	27,69	28,67
2000	28,87	26,82	28,65
2001	28,85	27,29	28,69
2002	28,98	28,24	28,93
2003	29,12	27,71	29,03
2004	29,21	27,65	29,09
2005	29,40	27,86	29,27
2006	29,57	27,47	29,39
2007	29,54	26,90	29,29
2008	29,61	27,45	29,39
2009	29,77	27,91	29,56
2010	29,97	28,35	29,76
2011	30,18	27,73	29,84
2012	30,40	28,53	30,15
2013	30,47	28,06	30,11
2014	30,55	28,71	30,28
2015	30,66	28,66	30,35
2016	30,78	28,92	30,47
2017	31,25	28,67	30,80
2018	32,90	30,83	32,53
2019	31,57	29,06	31,15
2020	31,60	28,96	31,11
2021	32,68	29,14	31,27
2022	31,92	29,23	31,42
2023	31,99	29,49	31,55

2.3. Overlijdens en sterftcijfer

2.3.1. Aantal overlijdens naar geslacht. Bruto-sterftcijfer (in promille).

jaar	mannen	vrouwen	totaal	bruto-st.cijfer
1981	1617	1515	3132	13.18
1982	1638	1468	3106	13.13
1983	1614	1526	3140	13.34
1984	1571	1459	3030	12.91
1985	1553	1538	3091	13.20
1986	1500	1465	2965	12.68
1987	1447	1417	2864	12.31
1988	1425	1361	2786	12.06
1989	1387	1336	2723	11.80
1990	1370	1282	2652	11.51
1991	1321	1298	2619	11.38
1992	1359	1264	2623	11.41
1993	1319	1419	2738	11.99
1994	1313	1297	2610	11.48
1995	1320	1271	2591	11.44
1996	1312	1204	2516	11.16
1997	1256	1321	2577	11.48
1998	1194	1270	2464	11.00
1999	1217	1240	2457	10.96
2000	1245	1263	2508	11.17
2001	1229	1220	2449	10.83
2002	1194	1250	2444	10.73
2003	1204	1254	2458	10.73
2004	1179	1194	2373	10.28
2005	1173	1158	2331	10.01
2006	1085	1135	2220	9,45
2007	1141	1176	2317	9,78
2008	1090	1208	2298	9,59
2009	1166	1138	2304	9,48
2010	1103	1247	2350	9,53
2011	1072	1127	2199	8,89
2012	1190	1238	2428	9,79
2013	1197	1253	2450	9,83
2014	1061	1144	2205	8,74
2015	1152	1248	2400	9,37
2016	1152	1178	2330	9,03
2017	1124	1150	2274	8,76
2018	1138	1194	2332	8,92
2019	1121	1199	2320	8,80
2020	1175	1299	2474	9,39
2021	1136	1132	2268	8,57
2022	1121	1280	2401	8,97
2023	1137	1165	2302	8,55

$$\text{Bruto-sterftcijfer} = \frac{\text{aantal overlijdens}}{\text{totale bevolking}} \times 1000$$

**2.3.2. Aantal overlijdens en bruto-sterftecijfer (in promille) :
Belgen, niet-Belgen en totale bevolking.**

jaar	aantal			promille		
	Belgen	Vre.	Totaal	Belgen	Vre.	Totaal
2003	2399	59	2458	11,24	3,76	10,73
2004	2309	64	2373	10,76	3,97	10,28
2005	2245	86	2331	10,44	4,80	10,01
2006	2147	73	2220	9,95	3,85	9,45
2007	2250	67	2317	10,43	3,14	9,78
2008	2220	78	2298	10,28	3,30	9,59
2009	2236	68	2304	10,31	2,58	9,48
2010	2278	72	2350	10,47	2,47	9,53
2011	2114	85	2199	9,74	2,82	8,89
2012	2345	83	2428	10,75	2,78	9,79
2013	2358	92	2450	10,79	2,90	9,79
2014	2129	76	2205	9,72	2,29	8,74
2015	2304	96	2400	10,44	2,70	9,37
2016	2228	102	2330	10,03	2,83	9,03
2017	2185	89	2274	9,80	2,44	8,76
2018	2220	112	2332	9,94	2,94	8,92
2019	2222	98	2320	9,95	2,43	8,80
2020	2357	117	2474	10,58	2,88	9,39
2021	2157	111	2268	9,69	2,63	8,57
2022	2311	90	2401	10,41	1,97	8,96
2023	2198	104	2302	9,87	2,24	8,55

**2.3.3. Leeftijdsspecifieke sterftecijfers (in promille)
per geslacht. Jaar 2023**

Leeftijdsklasse	mannen	vrouwen
0-4	1,28	0,74
5-9	0,28	0,15
10-14	0,00	0,14
15-19	0,14	0,29
20-24	0,80	0,22
25-29	0,15	0,44
30-34	0,55	0,78
35-39	1,26	0,95
40-44	1,37	0,98
45-49	2,16	0,49
50-54	3,62	2,14
55-59	5,71	3,70
60-64	7,61	5,60
65-69	14,62	9,65
70-74	23,43	14,99
75-79	37,72	22,68
80-84	67,26	38,80
85-89	123,18	85,57
90-94	217,89	160,88
95-99	488,37	244,77
100+	444,44	448,98

$$\text{Leeftijdsspecifieke sterftecijfers} = \frac{\text{aantal overlijdens in een leeftijdsklasse}}{\text{aantal inwoners van die leeftijdsklasse}} \times 1000$$

2.3.4. Mediane leeftijd(*) bij overlijden, per geslacht

jaar	Mannen	Vrouwen
2003	76,7	83,3
2004	76,5	83,4
2005	75,4	80,6
2006	77,8	83,6
2007	77	83,5
2008	76,4	81,2
2009	77,3	84,8
2010	78	84,9
2011	78,3	84,6
2012	79,1	84,5
2013	79,2	85
2014	78,4	85,3
2015	79,3	85,4
2016	79,9	86,2
2017	80	86,7
2018	78	85,7
2019	81,5	85,9
2020	80,2	85,3
2021	79,6	86,8
2022	81,4	87,0
2023	80,5	86,1

2.3.5. Mediane leeftijd (*) bij overlijden, per geslacht (staafdiagram)

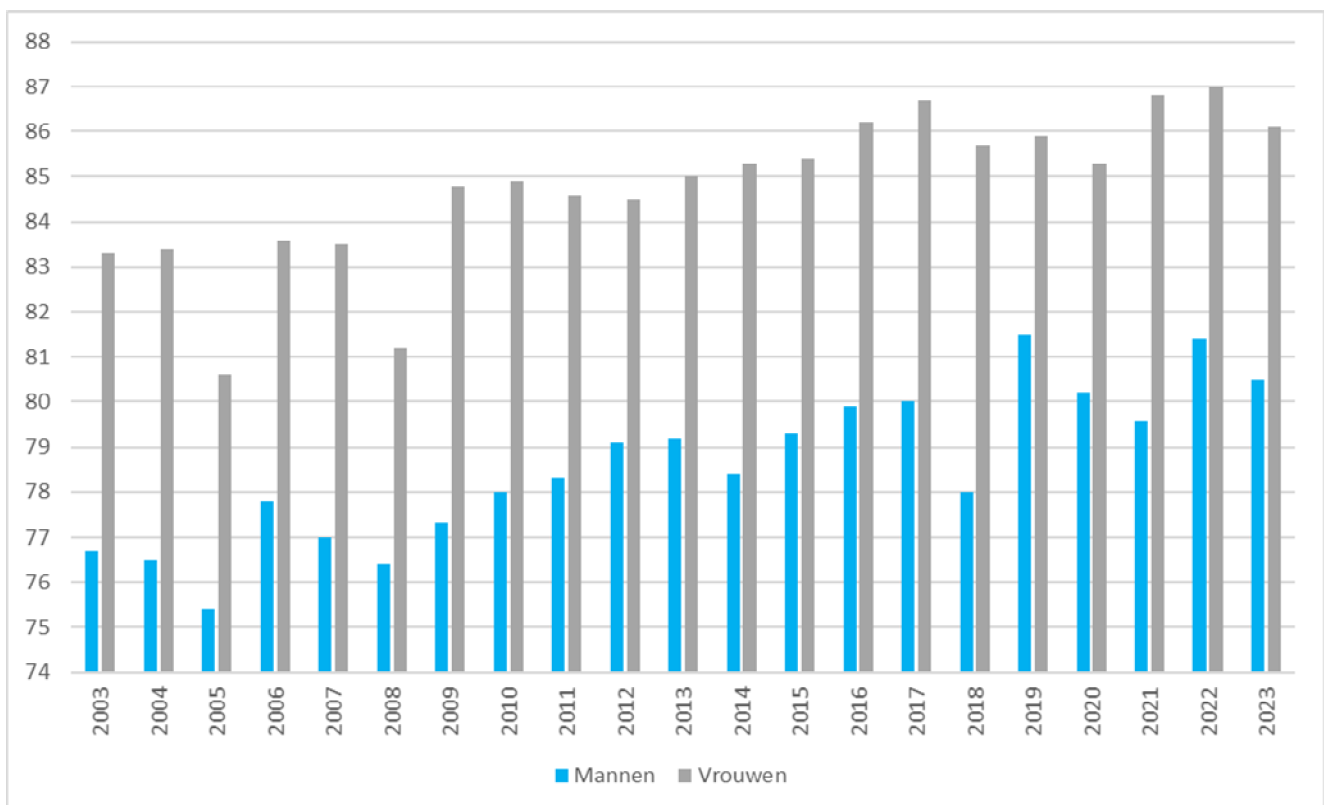

* = schatting van de levensverwachting gedurende een bepaald jaar

2.3.6. Bruto-geboortecijfer en Bruto-sterftcijfer in promille

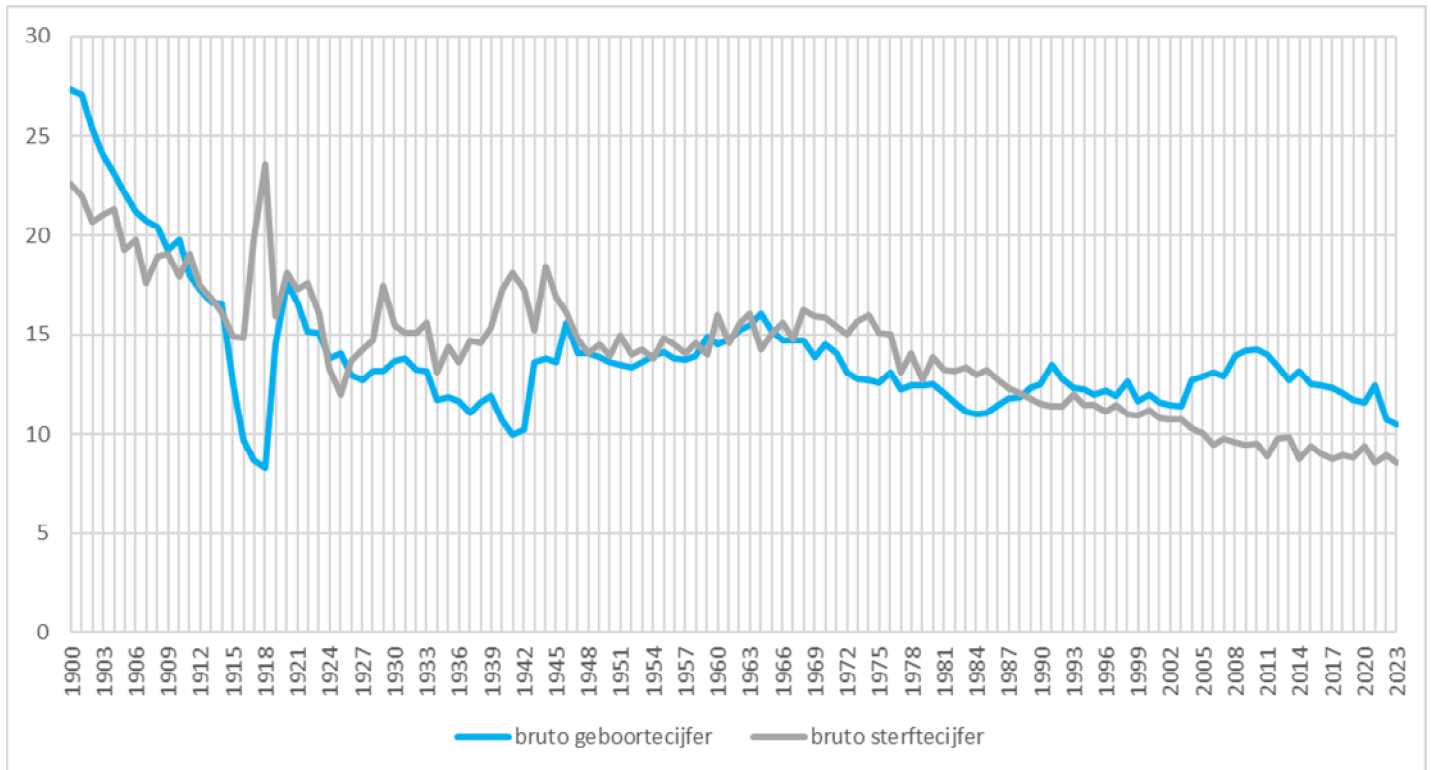

Bruto geboortecijfer = aantal geboorten t.o.v. de totale bevolking (in promille)
 Bruto sterftcijfer = aantal overlijdens t.o.v. de totale bevolking (in promille)

2.3.7. Geslachtswijzigingen - evolutie

	2019	2020	2021	2022	2023
M->V	9	5	12	10	7
V->M	9	5	14	10	8
totaal	18	10	25	20	15

3. Huwelijken en echtscheidingen

3.1. Aantal huwelijken en echtscheidingen

jaar	huwelijken	echtscheidingen
1977	1736	499
1978	1603	517
1979	1628	520
1980	1562	547
1981	1537	552
1982	1497	568
1983	1498	590
1984	1470	594
1985	1475	588
1986	1398	552
1987	1402	600
1988	1422	652
1989	1454	628
1990	1607	566
1991	1458	673
1992	1415	671
1993	1274	617
1994	1234	596
1995	1246	899
1996	1215	831
1997	1109	668
1998	999	697
1999	965	685
2000	971	672
2001	963	668
2002	1016	706
2003	1081	741
2004	1116	664
2005	1013	717
2006	1155	624
2007	1129	701
2008	1201	690
2009	1105	671
2010	1103	556
2011	1107	639
2012	1105	533
2013	1020	476
2014	1098	470
2015	1110	523
2016	1170	464
2017	1119	489
2018	1149	427
2019	1159	492
2020	936	384
2021	1066	364
2022	1183	393
2023	1170	416

(Huwelijken : M/V = 1119, M/M = 30, V/V = 21)

3.2. Bruto-huwelijkscijfer (BHC) en bruto-echtscheidingscijfer (BEC) in promille (t.o.v. de totale bevolking)

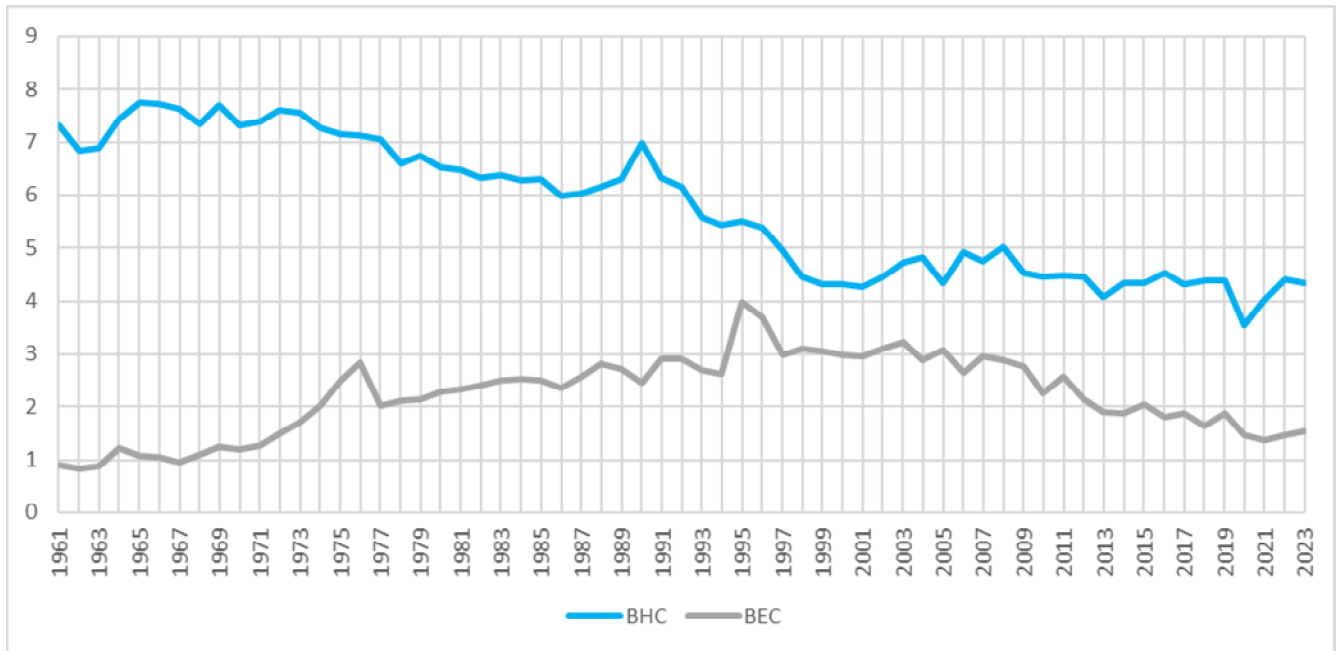

BHC = (hwl/totale bevolking) X 1000

BEC = (es/totale bevolking) X 1000

3.3. Verhouding van het aantal echtscheidingen tot het aantal huwelijken (in %)

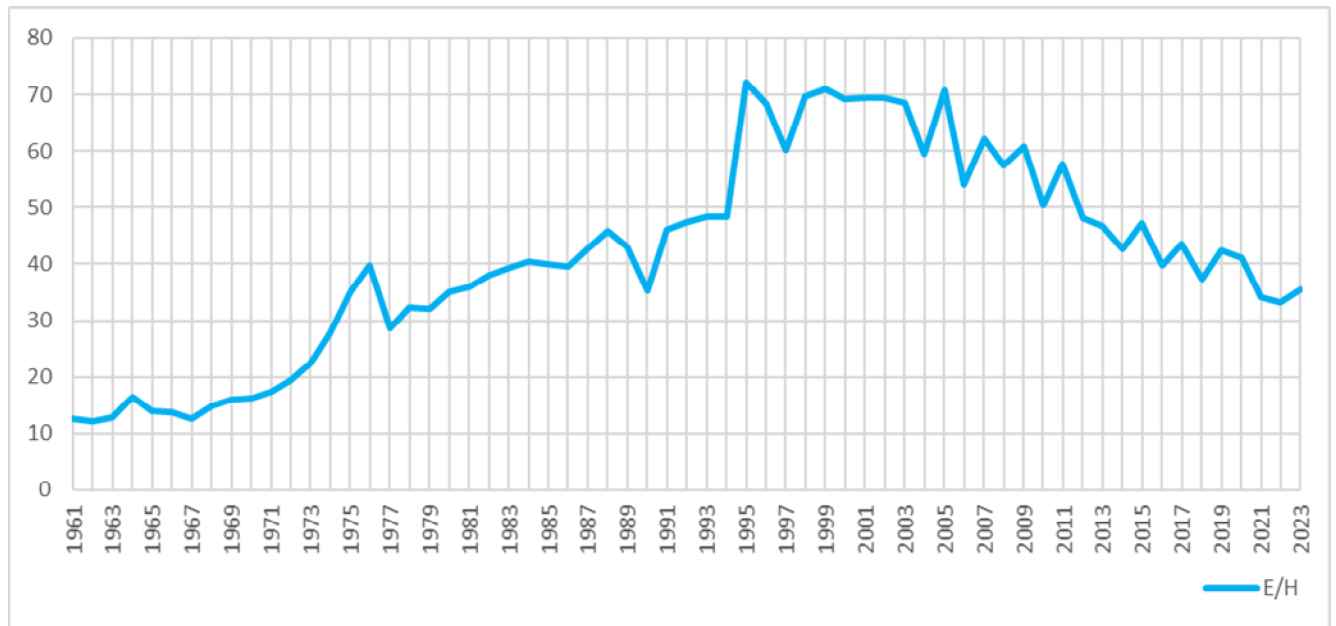

= (es/huw) X 100

3.4. Bevolkingsindeling naar Burgerlijke stand, geslacht en leeftijd

	ongetrouwd			getrouwd			echtgescheiden			weduwe(naren)		
	M	V	TOTAAL	M	V	TOTAAL	M	V	TOTAAL	M	V	TOTAAL
0-4	7042	6750	13792			0			0			0
5-9	7057	6603	13660			0			0			0
10-14	7353	7042	14395			0			0			0
15-19	7008	6692	13700	1	23	24		1	1			0
20-24	7305	7086	14391	155	442	597	6	13	19			0
25-29	10224	9860	20084	1032	1725	2757	40	104	144	0	5	5
30-34	7800	6362	14162	2955	3721	6676	194	312	506	7	11	18
35-39	5109	4128	9237	3787	4071	7858	422	593	1015	8	26	34
40-44	4110	3436	7546	4025	4252	8277	700	938	1638	13	53	66
45-49	3244	2522	5766	4068	3971	8039	948	1162	2110	30	97	127
50-54	2527	1822	4349	3917	3683	7600	1166	1498	2664	36	175	211
55-59	1780	1304	3084	3893	3756	7649	1396	1761	3157	70	281	351
60-64	1316	1037	2353	4006	3745	7751	1391	1611	3002	114	442	556
65-69	901	752	1653	3507	3286	6793	1122	1507	2629	205	766	971
70-74	508	478	986	3141	2693	5834	844	1211	2055	343	1003	1346
75-79	275	310	585	2555	2189	4744	581	878	1459	430	1435	1865
80-84	137	211	348	1587	1243	2830	258	485	743	391	1553	1944
85-89	81	185	266	1015	668	1683	136	263	399	487	1702	2189
90+	33	170	203	383	192	575	42	139	181	382	1666	2048
Tot.	73810	66750	140560	40027	39660	79687	9246	12476	21722	2516	9215	11731

Noot: de inwoners waarvan de burgerlijke staat niet bewezen is, worden niet in deze cijfers opgenomen

3.5. Bevolking naar Burgerlijke stand

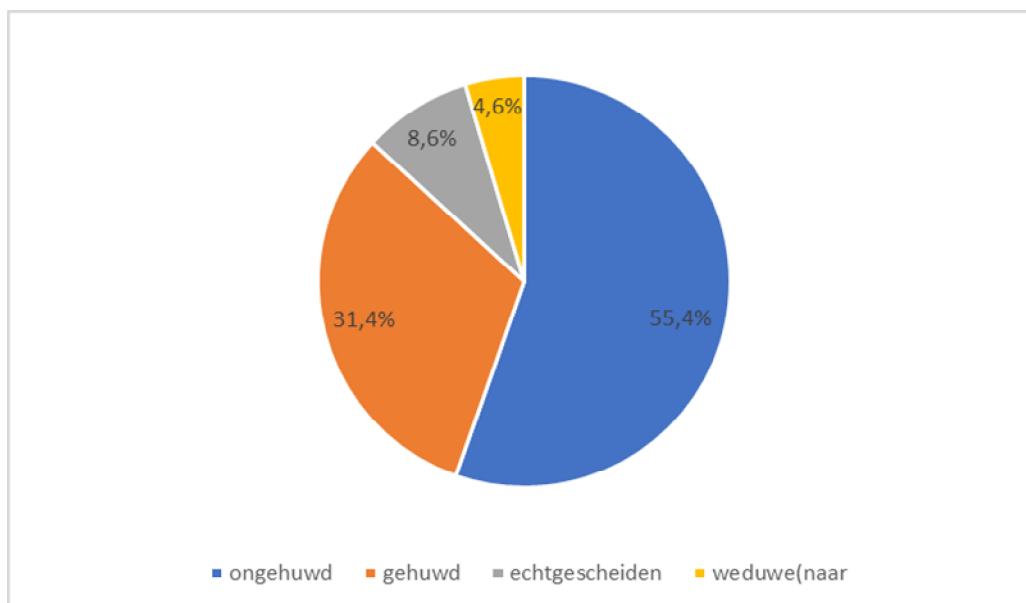

3.6. Bevolking naar Burgerlijke stand en leeftijd

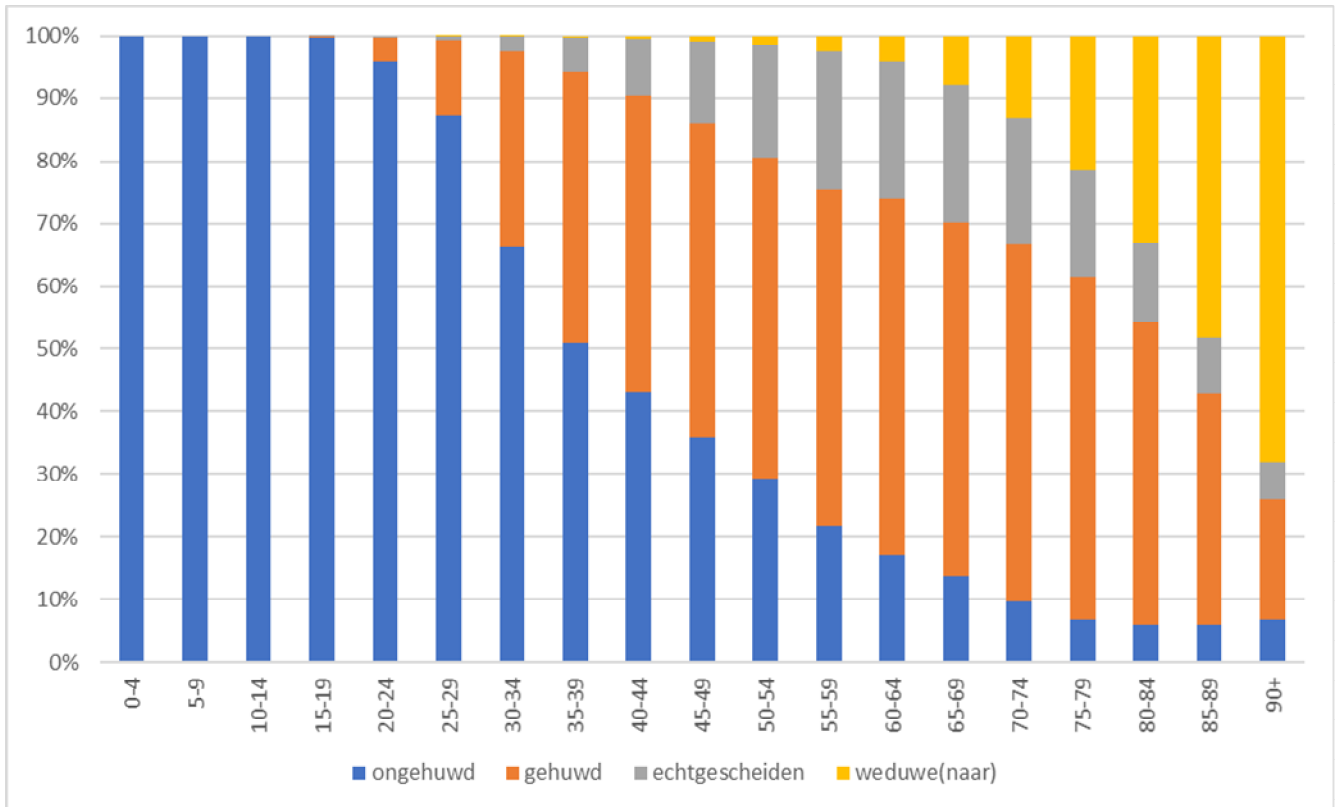

3.7. Wettelijke samenwoning naar geslacht (evolutie) – afleggen verklaring gedurende het jaar

Jaar	M-M	V-V	M-V	Totaal
2003	4	3	118	125
2004	14	6	196	216
2005	7	8	299	314
2006	9	8	304	321
2007	9	12	487	508
2008	22	15	871	908
2009	13	19	1069	1101
2010	14	19	1023	1056
2011	25	23	1059	1107
2012	31	24	970	1025
2013	17	18	1058	1093
2014	35	21	1056	1112
2015	45	30	1021	1096
2016	28	18	1034	1080
2017	41	26	1162	1229
2018	38	18	1192	1248
2019	43	21	1253	1317
2020	37	36	1093	1166
2021	42	36	1041	1119
2022	45	30	1222	1297
2023	44	34	1099	1177

4. Migraties

4.1. Migraties vanuit en naar Gent in 2023 (*)

Immigratie (incl. overschrijvingen wachtregister) :

	mannen	vrouwen	Totaal
- Belgen :	4842	4755	9597
- niet-Belgen :	4935	4413	9348
totale immigratie :	9777	9168	18945

Emigratie :

	mannen	vrouwen	Totaal
- Belgen :	5703	5282	10985
- niet-Belgen :	4058	3331	7389
totale emigratie :	9761	8613	18374

Migratiesaldo : (immigratie - emigratie)

	mannen	vrouwen	Totaal
- Belgen :	-861	-527	-1388
- niet-Belgen :	877	1082	1959
totaal :	16	555	571

(*) : Voor details over de herkomst en/of bestemming, zie verdere tabellen inzake migraties.

4.2. Immigratie in 2023 volgens herkomst : Belgische arrondissementen en provincies, buitenland en onbekende herkomst ; Belgen/niet-Belgen, per geslacht.

herkomst	Belgen			niet-Belgen			Totaal		
	M	V	tot.	M	V	tot.	M	V	tot.
Antwerpen	153	158	311	74	50	124	227	208	435
Mechelen	42	69	111	5	13	18	47	82	129
Turnhout	45	37	82	21	10	31	66	47	113
Antwerpen	240	264	504	100	73	173	340	337	677
Brussel	121	114	235	261	171	432	382	285	667
Halle-Vilvoorde	186	221	407	21	19	40	207	240	447
Leuven	89	86	175	55	56	111	144	142	286
Vlaams-Brabant	275	307	582	76	75	151	351	382	733
Nijvel	6	3	9	9	6	15	15	9	24
Waals-Brabant	6	3	9	9	6	15	15	9	24
Brugge	262	265	527	52	33	85	314	298	612
Diksmuide	30	36	66	0	0	0	30	36	66
Ieper	65	77	142	9	4	13	74	81	155
Kortrijk	199	222	421	46	24	70	245	246	491
Oostende	115	105	220	27	22	49	142	127	269
Roeselare	93	116	209	15	9	24	108	125	233
Tielt	84	81	165	13	9	22	97	90	187
Veurne	88	70	158	3	4	7	91	74	165
West-Vlaanderen	936	972	1908	165	105	270	1101	1077	2178
Aalst	289	282	571	41	31	72	330	313	643
Dendermonde	283	313	596	59	52	111	342	365	707
Eeklo	174	190	364	66	42	108	240	232	472
Gent	1390	1476	2866	285	233	518	1675	1709	3384
Oudenaarde	242	214	456	35	34	69	277	248	525
Sint-Niklaas	182	175	357	43	36	79	225	211	436
Oost-Vlaanderen	2560	2650	5210	529	428	957	3089	3078	6167
Aat	11	12	23	1	0	1	12	12	24
Bergen	1	2	3	8	1	9	9	3	12
Charleroi	2	2	4	8	1	9	10	3	13
Doornik-Moeskroen	11	11	22	8	7	15	19	18	37
Thuin	0	0	0	1	1	2	1	1	2
Zinnik	1	2	3	1	0	1	2	2	4
Henegouwen	26	29	55	27	10	37	53	39	92

Herkomst	Belgen			niet-Belgen			Totaal		
	M	V	tot.	M	V	tot.	M	V	tot.
Borgworm	0	0	0	3	0	3	3	0	3
Hoei	0	0	0	0	0	0	0	0	0
Luik	5	7	12	17	12	29	22	19	41
Verviers	2	1	3	8	3	11	10	4	14
Luik	7	8	15	28	15	43	35	23	58
Hasselt	37	44	81	14	13	27	51	57	108
Maaseik	9	21	30	6	6	12	15	27	42
Tongeren	27	11	38	10	3	13	37	14	51
Limburg	73	76	149	30	22	52	103	98	201
Aarlen	1	1	2	3	1	4	4	2	6
Bastenaken	0	0	0	4	1	5	4	1	5
Marche-en-Famenne	3	0	3	4	2	6	7	2	9
Neufchâteau	2	1	3	1	3	4	3	4	7
Virton	0	2	2	2	0	2	2	2	4
Luxemburg	6	4	10	14	7	21	20	11	31
Dinant	3	2	5	2	2	4	5	4	9
Namen	2	3	5	5	2	7	7	5	12
Philippeville	1	0	1	1	1	2	2	1	3
Namen	6	5	11	8	5	13	14	10	24
België	4256	4432	8688	1247	917	2164	5503	5349	10852
buitenland	199	187	386	3035	3057	6092	3234	3244	6478
onbekend	387	136	523	653	439	1092	1040	575	1615
totaal	4842	4755	9597	4935	4413	9348	9777	9168	18945

4.3. Emigratie in 2023 volgens bestemming : Belgische arrondissementen en provincies, buitenland en onbekende bestemming : Belgen/niet-Belgen, per geslacht.

bestemming	Belgen			niet-Belgen			Totaal		
	M	V	tot.	M	V	tot.	M	V	tot.
Antwerpen	181	183	364	76	71	147	257	254	511
Mechelen	51	45	96	10	15	25	61	60	121
Turnhout	23	20	43	7	14	21	30	34	64
Antwerpen	255	248	503	93	100	193	348	348	696
Brussel	171	149	320	105	110	215	276	259	535
Halle-Vilvoorde	88	89	177	9	10	19	97	99	196
Leuven	55	56	111	46	55	101	101	111	212
Vlaams-Brabant	143	145	288	55	65	120	198	210	408
Nijvel	4	6	10	6	3	9	10	9	19
Waals-Brabant	4	6	10	6	3	9	10	9	19
Brugge	216	229	445	29	17	46	245	246	491
Diksmuide	12	10	22	3	0	3	15	10	25
Ieper	26	27	53	9	4	13	35	31	66
Kortrijk	209	190	399	54	40	94	263	230	493
Oostende	125	117	242	22	18	40	147	135	282
Roeselare	55	34	89	10	11	21	65	45	110
Tielt	63	67	130	16	16	32	79	83	162
Veurne	28	34	62	2	0	2	30	34	64
West-Vlaanderen	734	708	1442	145	106	251	879	814	1693
Aalst	235	248	483	46	35	81	281	283	564
Dendermonde	310	333	643	104	88	192	414	421	835
Eeklo	258	228	486	144	98	242	402	326	728
Gent	2334	2292	4626	457	419	876	2791	2711	5502
Oudenaarde	230	206	436	41	36	77	271	242	513
Sint-Niklaas	195	182	377	41	42	83	236	224	460
Oost-Vlaanderen	3562	3489	7051	833	718	1551	4395	4207	8602
Aat	8	7	15	0	0	0	8	7	15
Bergen	4	3	7	2	4	6	6	7	13
Charleroi	3	1	4	1	2	3	4	3	7
Doornik-Moeskroen	15	9	24	16	6	22	31	15	46
Thuin	0	0	0	0	0	0	0	0	0
Zinnik	1	1	2	0	1	1	1	2	3
Henegouwen	31	21	52	19	13	32	50	34	84

bestemming	Belgen			niet-Belgen			Totaal		
	M	V	tot.	M	V	tot.	M	V	tot.
Borgworm	1	0	1	0	0	0	1	0	1
Hoei	0	0	0	0	0	0	0	0	0
Luik	7	6	13	14	9	23	21	15	36
Verviers	0	3	3	6	0	6	6	3	9
Luik	8	9	17	20	9	29	28	18	46
Hasselt	26	45	71	25	8	33	51	53	104
Maaseik	7	6	13	3	4	7	10	10	20
Tongeren	24	16	40	6	5	11	30	21	51
Limburg	57	67	124	34	17	51	91	84	175
Aarlen	0	0	0	0	0	0	0	0	0
Bastenaken	0	0	0	0	1	1	0	1	1
Marche-en-Famenne	2	1	3	0	0	0	2	1	3
Neufchâteau	1	0	1	0	0	0	1	0	1
Virton	0	0	0	0	0	0	0	0	0
Luxemburg	3	1	4	0	1	1	3	2	5
Dinant	1	0	1	0	0	0	1	0	1
Namen	2	2	4	2	4	6	4	6	10
Philippeville	1	0	1	1	0	1	2	0	2
Namen	4	2	6	3	4	7	7	6	13
België	4972	4845	9817	1313	1146	2459	6285	5991	12276
buitenland	333	279	612	673	805	1478	1006	1084	2090
onbekend	398	158	556	2072	1381	3453	2470	1539	4009
totaal	5703	5282	10985	4058	3331	7389	9761	8613	18374

4.4. Migratiesaldi per herkomst / bestemming : Belgische arrondissementen en provincies, buitenland en onbekend ; Belgen / Niet-Belgen per geslacht

Plaats	Belgen			Niet-Belgen			Totaal		
	M	V	tot.	M	V	tot.	M	V	tot.
Antwerpen	-28	-25	-53	-2	-21	-23	-30	-46	-76
Mechelen	-9	24	15	-5	-2	-7	-14	22	8
Turnhout	22	17	39	14	-4	10	36	13	49
Antwerpen	-15	16	1	7	-27	-20	-8	-11	-19
Brussel	-50	-35	-85	156	61	217	106	26	132
Halle-Vilvoorde	98	132	230	12	9	21	110	141	251
Leuven	34	30	64	9	1	10	43	31	74
Vlaams-Brabant	132	162	294	21	10	31	153	172	325
Nijvel	2	-3	-1	3	3	6	5	0	5
Waals-Brabant	2	-3	-1	3	3	6	5	0	5
Brugge	46	36	82	23	16	39	69	52	121
Diksmuide	18	26	44	-3	0	-3	15	26	41
Ieper	39	50	89	0	0	0	39	50	89
Kortrijk	-10	32	22	-8	-16	-24	-18	16	-2
Oostende	-10	-12	-22	5	4	9	-5	-8	-13
Roeselare	38	82	120	5	-2	3	43	80	123
Tielt	21	14	35	-3	-7	-10	18	7	25
Veurne	60	36	96	1	4	5	61	40	101
West-Vlaanderen	202	264	466	20	-1	19	222	263	485
Aalst	54	34	88	-5	-4	-9	49	30	79
Dendermonde	-27	-20	-47	-45	-36	-81	-72	-56	-128
Eeklo	-84	-38	-122	-78	-56	-134	-162	-94	-256
Gent	-944	-816	-1760	-172	-186	-358	-1116	-1002	-2118
Oudenaarde	12	8	20	-6	-2	-8	6	6	12
Sint-Niklaas	-13	-7	-20	2	-6	-4	-11	-13	-24
Oost-Vlaanderen	-1002	-839	-1841	-304	-290	-594	-1306	-1129	-2435
Aat	3	5	8	1	0	1	4	5	9
Bergen	-3	-1	-4	6	-3	3	3	-4	-1
Charleroi	-1	1	0	7	-1	6	6	0	6
Doornik-Moeskroen	-4	2	-2	-8	1	-7	-12	3	-9
Thuin	0	0	0	1	1	2	1	1	2
Zinnik	0	1	1	1	-1	0	1	0	1
Henegouwen	-5	8	3	8	-3	5	3	5	8

Plaats	Belgen			niet-Belgen			Totaal		
	M	V	tot.	M	V	tot.	M	V	tot.
Borgworm	-1	0	-1	3	0	3	2	0	2
Hoei	0	0	0	0	0	0	0	0	0
Luik	-2	1	-1	3	3	6	1	4	5
Verviers	2	-2	0	2	3	5	4	1	5
Luik	-1	-1	-2	8	6	14	7	5	12
Hasselt	11	-1	10	-11	5	-6	0	4	4
Maaseik	2	15	17	3	2	5	5	17	22
Tongeren	3	-5	-2	4	-2	2	7	-7	0
Limburg	16	9	25	-4	5	1	12	14	26
Aarlen	1	1	2	3	1	4	4	2	6
Bastenaken	0	0	0	4	0	4	4	0	4
Marche-en-Famenne	1	-1	0	4	2	6	5	1	6
Neufchâteau	1	1	2	1	3	4	2	4	6
Virton	0	2	2	2	0	2	2	2	4
Luxemburg	3	3	6	14	6	20	17	9	26
Dinant	2	2	4	2	2	4	4	4	8
Namen	0	1	1	3	-2	1	3	-1	2
Philippeville	0	0	0	0	1	1	0	1	1
Namen	2	3	5	5	1	6	7	4	11
België	-716	-413	-1129	-66	-229	-295	-782	-642	-1424
buitenland	-134	-92	-226	2362	2252	4614	2228	2160	4388
onbekend	-11	-22	-33	-1419	-942	-2361	-1430	-964	-2394
totaal	-861	-527	-1388	877	1082	1959	16	555	571

4.5. Evolutie immigratie, emigratie en migratiesaldo (naar nationaliteit)

jaar	Belgen			niet-Belgen			totaal		
	IMM	EM	SALDO	IMM	EM	SALDO	IMM	EM	SALDO
1980	6328	7826	-1498	1330	1229	101	7658	9055	-1397
1981	6026	7626	-1600	1239	1140	99	7265	8766	-1501
1982	6291	7004	-713	997	1061	-64	7288	8065	-777
1983	6320	6905	-585	937	978	-41	7257	7883	-626
1984	6168	6676	-508	1252	1042	210	7420	7718	-298
1985	6408	6683	-275	1463	1086	377	7871	7769	102
1986	6237	7054	-817	1822	1110	712	8059	8164	-105
1987	6181	7101	-920	1279	1470	-191	7460	8571	-1111
1988	6002	7201	-1199	1121	1442	-321	7123	8643	-1520
1989	5959	6977	-1018	1379	764	615	7338	7741	-403
1990	6187	7330	-1143	1426	626	800	7613	7956	-343
1991	6375	7656	-1281	1584	1119	465	7959	8775	-816
1992	6636	7797	-1161	1424	887	537	8059	8685	-626
1993	6841	8344	-1503	1478	1456	22	8319	9800	-1481
1994	6925	8353	-1428	1814	1503	311	8739	9856	-1117
1995	7048	8688	-1640	1746	1013	733	8794	9701	-907
1996	7044	8639	-1595	1527	1207	320	8571	9846	-1275
1997	7466	9075	-1609	1636	1184	452	9102	10259	-1157
1998	7441	8691	-1250	1504	1091	413	8945	9782	-837
1999	7542	8598	-1056	2096	1328	768	9638	9926	-288
2000	7790	8429	-639	1956	956	1000	9746	9385	361
2001	8421	8484	-63	2241	1486	755	10662	9970	692
2002	8785	8978	-193	2663	1518	1145	11448	10496	952
2003	8949	9368	-419	2752	1598	1154	11701	10966	735
2004	9036	9430	-394	2748	1860	888	11784	11290	494
2005	9071	10211	-1140	3447	1818	1629	12518	12029	489
2006	9133	9953	-820	3311	2277	1034	12444	12230	214
2007	8908	10810	-1902	4443	2051	2392	13351	12861	490
2008	8876	10706	-1830	5149	2415	2734	14025	13121	904
2009	9181	10500	-1319	5545	2611	2934	14726	13111	1615
2010	8688	10392	-1704	5964	2642	3322	14652	13034	1618
2011	8390	11061	-2671	5898	4165	1733	14262	15226	-964
2012	9142	10441	-1299	5753	4984	769	14895	15425	-530
2013	9381	10665	-1284	6179	3489	2690	15560	14154	1406
2014	9656	10690	-1034	6411	4663	1748	16067	15353	714
2015	9932	10091	-159	6398	3655	2743	16330	13746	2584
2016	10045	10382	-337	6138	5205	933	16183	15587	596
2017	9815	11011	-1196	6510	5617	893	16325	16628	-303
2018	9811	11028	-1217	7164	5141	2023	16975	16169	806
2019	9714	11469	-1755	8058	5333	2725	17772	16802	970
2020	9745	11430	-1685	6684	5909	775	16429	17339	-910
2021	9111	11490	-2379	8201	5791	2410	17312	17281	31
2022	9318	11322	-2004	10667	6361	4306	19985	17683	2302
2023	9597	10985	-1388	9348	7389	1959	18945	18374	571

4.6. Totale immigratie en totale emigratie

4.6.1. Immigraties en emigraties - evolutie

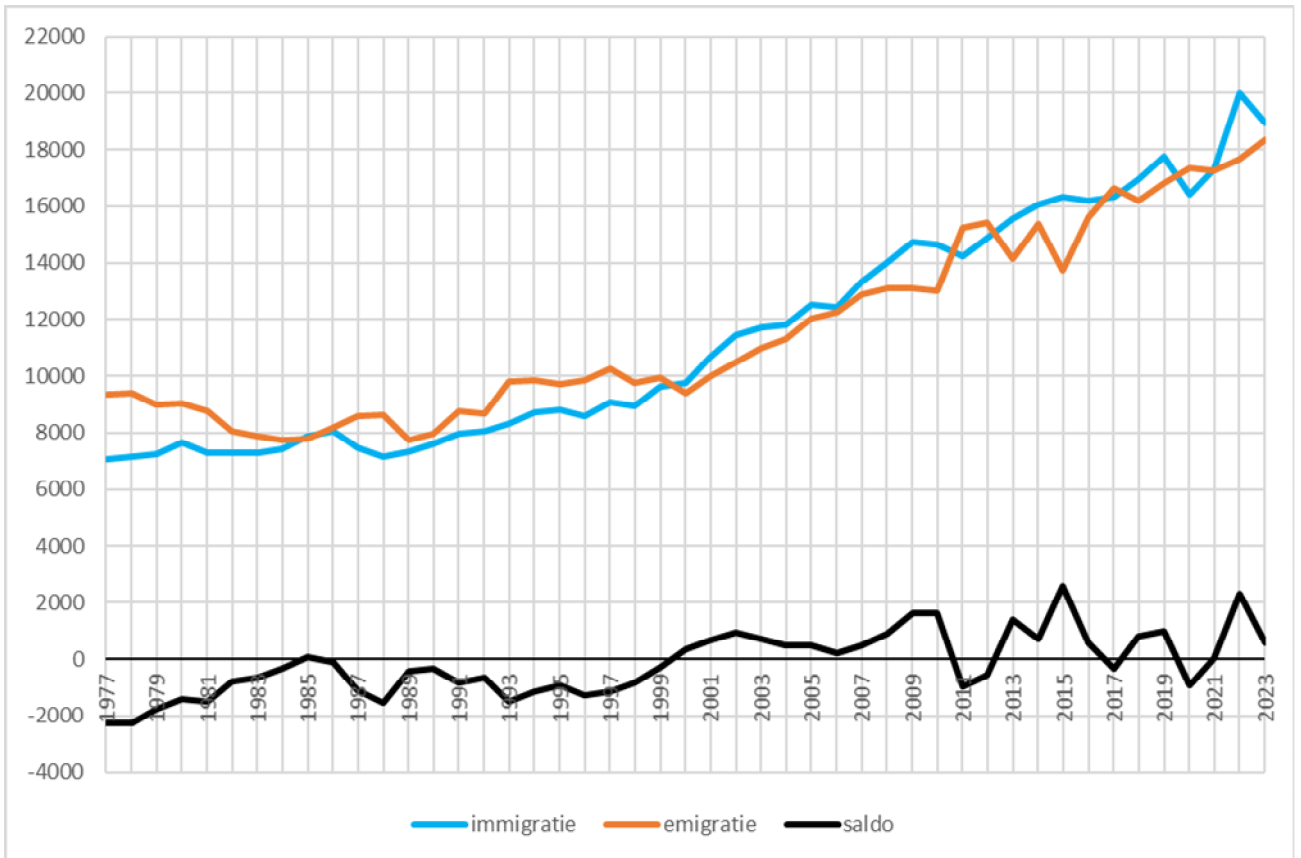

4.6.2. Migratiesaldi naar nationaliteit - evolutie

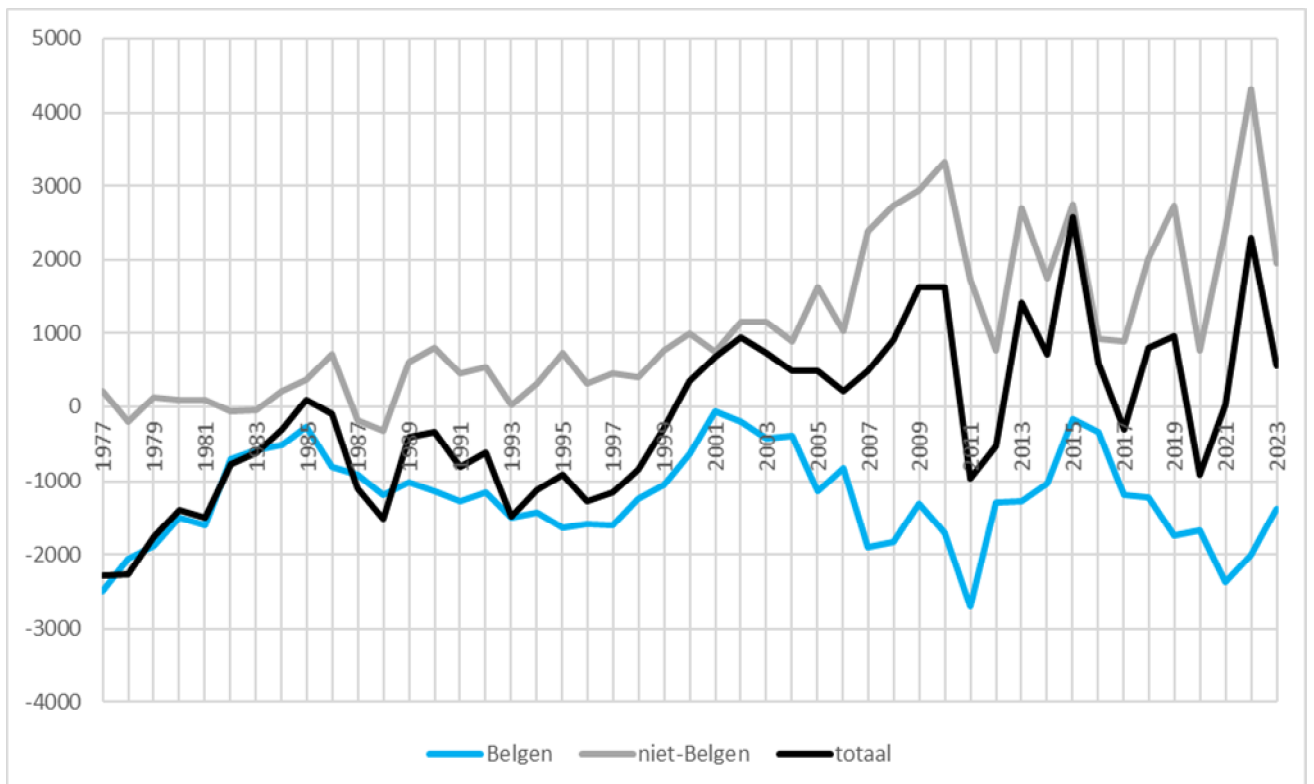

4.7. Immigratie, emigratie, en migratiesaldo vanuit en naar het binnenland, naar nationaliteit.

jaar	Belgen			niet-Belgen			Totaal		
	IMM	EM	SALDO	IMM	EM	SALDO	IMM	EM	SALDO
1980	6091	7414	-1323	351	580	-229	6442	7994	-1552
1981	5806	7255	-1449	362	525	-163	6168	7780	-1612
1982	6045	6477	-432	388	415	-27	6433	6892	-459
1983	6064	6484	-420	359	295	64	6423	6779	-356
1984	5891	6191	-300	348	358	-10	6239	6549	-310
1985	6141	6223	-82	293	310	-17	6434	6533	-99
1986	5962	6657	-695	353	459	-106	6315	7116	-801
1987	5898	6549	-651	348	363	-15	6246	6912	-666
1988	5710	6674	-964	341	315	26	6051	6989	-938
1989	5705	6478	-773	303	354	-51	6008	6832	-824
1990	5840	6818	-978	340	344	-4	6180	7162	-982
1991	6016	6903	-887	413	349	64	6429	7252	-823
1992	6035	7173	-1138	363	407	-44	6398	7580	-1182
1993	6227	7635	-1408	451	429	22	6678	8064	-1386
1994	6291	7771	-1480	374	429	-55	6665	8200	-1535
1995	6400	7853	-1453	377	400	-23	6777	8253	-1476
1996	6322	7922	-1600	397	435	-38	6719	8357	-1638
1997	6746	8297	-1551	422	417	5	7168	8714	-1546
1998	6682	7930	-1248	377	462	-85	7059	8392	-1333
1999	6871	7578	-707	534	506	28	7405	8084	-679
2000	7027	7478	-451	397	462	-65	7424	7940	-516
2001	7589	7382	207	434	490	-56	8023	7872	151
2002	7820	7769	51	468	516	-48	8288	8285	3
2003	7820	8075	-255	577	518	59	8397	8593	-196
2004	7938	8364	-426	550	620	-70	8488	8984	-496
2005	7893	9008	-1115	744	612	132	8637	9620	-983
2006	8015	8899	-884	714	757	-43	8729	9656	-927
2007	7912	9428	-1516	755	894	-139	8667	10322	-1655
2008	7797	9416	-1619	795	944	-149	8592	10360	-1768
2009	8083	9384	-1301	834	960	-126	8917	10444	-1527
2010	7685	9359	-1674	892	1161	-269	8577	10520	-1943
2011	7316	9545	-2229	1011	1331	-320	8327	10876	-2549
2012	8026	9237	-1211	922	1226	-304	8948	10463	-1515
2013	8081	8835	-754	1100	1265	-165	9181	10100	-919
2014	8489	9245	-756	1172	1330	-158	9661	10575	-914
2015	8757	8686	71	1176	1353	-177	9933	10039	-106
2016	8840	9171	-331	1421	1564	-143	10261	10735	-474
2017	8570	9518	-948	1274	1793	-519	9844	11311	-1467
2018	8667	9692	-1025	1487	1875	-388	10154	11567	-1413
2019	8577	9982	-1405	1463	1960	-497	10040	11942	-1902
2020	8771	10333	-1562	1551	2116	-565	10322	12449	-2127
2021	8341	10344	-2003	1670	2269	-599	10011	12613	-2602
2022	8479	10260	-1781	2059	2620	-561	10538	12880	-2342
2023	8688	9817	-1129	2164	2459	-295	10852	12276	-1424

4.8. Immigratie, emigratie, en migratiesaldo vanuit en naar het buitenland, naar nationaliteit.

jaar	Belgen			niet-Belgen			Totaal		
	IMM	EM	SALDO	IMM	EM	SALDO	IMM	EM	SALDO
1980	237	337	-100	979	307	672	1216	644	572
1981	220	329	-109	877	381	496	1097	710	387
1982	246	396	-150	609	285	324	855	681	174
1983	256	310	-54	578	240	338	834	550	284
1984	277	309	-32	904	198	706	1181	507	674
1985	267	323	-56	1170	144	1026	1437	467	970
1986	275	327	-52	1469	213	1256	1744	540	1204
1987	283	368	-85	931	186	745	1214	554	660
1988	292	307	-15	780	171	609	1072	478	594
1989	264	284	-20	1066	185	881	1330	469	861
1990	347	319	28	1086	181	905	1433	500	933
1991	359	300	59	1171	212	959	1530	512	1018
1992	601	329	272	1061	171	890	1661	500	1161
1993	291	326	-35	1017	264	753	1308	590	718
1994	309	314	-5	1364	214	1150	1673	528	1145
1995	330	289	41	1339	233	1106	1669	522	1147
1996	333	281	52	1070	230	840	1403	511	892
1997	327	343	-16	1173	232	941	1500	575	925
1998	345	384	-39	1088	262	826	1433	646	787
1999	293	365	-72	1454	311	1143	1747	676	1071
2000	334	406	-72	1527	249	1278	1861	655	1206
2001	330	378	-48	1731	295	1436	2061	673	1388
2002	362	453	-91	2136	333	1803	2498	786	1712
2003	371	383	-12	2098	324	1774	2469	707	1762
2004	310	404	-94	2126	429	1697	2436	833	1603
2005	374	397	-23	2646	483	2163	3020	880	2140
2006	339	389	-50	2559	506	2053	2898	895	2003
2007	298	428	-130	3641	537	3104	3939	965	2974
2008	343	467	-124	4282	589	3693	4625	1056	3569
2009	322	438	-116	3492	625	2867	3814	1063	2751
2010	356	453	-97	4912	709	4203	5268	1162	4106
2011	382	463	-81	4655	999	3656	5037	1462	3575
2012	323	585	-262	4277	1218	3059	4600	1803	2797
2013	445	600	-155	4812	947	3865	5257	1547	3710
2014	387	665	-278	4506	1210	3296	4893	1875	3018
2015	409	625	-216	4124	1338	2786	4533	1963	2570
2016	423	636	-213	3051	1380	1671	3474	2016	1458
2017	442	683	-241	4059	1425	2634	4501	2108	2393
2018	444	725	-281	4718	1466	3252	5162	2191	2971
2019	412	748	-336	5615	1595	4020	6027	2343	3684
2020	382	516	-134	4216	1362	2854	4598	1878	2720
2021	363	632	-269	5279	1192	4087	5642	1842	3818
2022	407	659	-252	7365	1474	5891	7772	2133	5639
2023	386	612	-226	6092	1478	4614	6478	2090	4388

4.9. Immigratie, emigratie, en migratiesaldo vanuit en naar onbekend (ambtshalve afvoering, verlies verblijfsrecht, ...) naar nationaliteit.

jaar	Belgen			niet-Belgen			Totaal		
	IMM	EM	SALDO	IMM	EM	SALDO	IMM	EM	SALDO
1980		75	-75		342	-342		417	-417
1981		42	-42		234	-234		276	-276
1982		131	-131		361	-361		492	-492
1983		111	-111		443	-443		554	-554
1984		176	-176		486	-486		662	-662
1985		137	-137		632	-632		769	-769
1986		70	-70		438	-438		508	-508
1987		184	-184		921	-921		1105	-1105
1988		220	-220		956	-956		1176	-1176
1989		215	-215			0		215	-215
1990		193	-193		101	-101		294	-294
1991		453	-453		558	-558		1011	-1011
1992		295	-295		310	-310		605	-605
1993		383	-383		15	-15		398	-398
1994	325	268	57	76	860	-784	401	1128	-727
1995	318	546	-228	30	380	-350	348	926	-578
1996	388	436	-48	60	542	-482	448	978	-530
1997	393	435	-42	41	535	-494	434	970	-536
1998	414	377	37	38	367	-329	452	744	-292
1999	378	655	-277	108	511	-403	486	1166	-680
2000	429	545	-116	32	245	-213	461	790	-329
2001	502	724	-222	76	701	-625	578	1425	-847
2002	603	756	-153	59	669	-610	662	1425	-763
2003	758	910	-152	77	756	-679	835	1666	-831
2004	788	662	126	72	811	-739	860	1473	-613
2005	804	806	-2	57	723	-666	861	1529	-668
2006	779	665	114	38	1014	-976	817	1679	-862
2007	698	954	-256	47	620	-573	745	1574	-829
2008	736	823	-87	72	882	-810	808	1705	-897
2009	776	678	98	1219	926	293	1995	1604	391
2010	647	580	67	160	772	-612	807	1352	-545
2011	692	1053	-361	88	1835	-1747	780	2888	-2108
2012	793	619	174	554	2540	-1986	1347	3159	-1812
2013	855	1230	-375	267	1277	-1010	1122	2507	-1385
2014	780	780	0	733	2123	-1390	1513	2903	-1390
2015	766	780	-14	1098	964	134	1864	1744	120
2016	782	575	207	1666	2261	-595	2448	2836	-388
2017	803	810	-7	1177	2399	-1222	1980	3209	-1229
2018	700	611	89	959	1800	-841	1659	2411	-752
2019	725	739	-14	980	1778	-798	1705	2517	-812
2020	592	581	11	917	2431	-1514	1509	3012	-1503
2021	407	514	-107	1252	2330	-1078	1659	2844	-1185
2022	432	403	29	1243	2267	-1024	1675	2670	-995
2023	523	556	-33	1092	3453	-2361	1615	4009	-2394

4.10. Immigraties vanuit de Belgische provincies (per jaar)

	Antw.	Brab.	Hen.	Limb.	Luik	Lux.	Namen	O.VI.	W.VI.	Tot.
1993	435	525	55	85	17	14	23	4320	1194	6668
1994	398	511	45	94	12	22	14	4511	1058	6665
1995	439	555	50	125	21	14	17	4466	1090	6777
1996	453	508	46	116	19	6	19	4350	1203	6720
1997	426	549	58	111	23	15	7	4718	1261	7168
1998	447	568	59	107	16	3	16	4484	1359	7059
1999	507	677	82	106	22	8	17	4665	1321	7405
2000	474	576	44	114	18	6	5	4775	1412	7424
2001	564	620	55	150	16	9	11	5017	1581	8023
2002	543	711	55	149	40	4	12	5102	1672	8288
2003	589	755	52	156	17	12	18	5196	1602	8397
2004	633	797	72	185	28	17	11	4987	1758	8488
2005	580	796	68	167	26	15	19	5161	1805	8637
2006	601	878	65	168	34	9	22	5107	1845	8729
2007	652	795	68	176	70	9	10	5054	1833	8667
2008	633	825	68	183	34	16	17	5031	1785	8592
2009	641	802	77	162	38	18	21	5263	1895	8917
2010	575	896	51	186	47	14	19	5006	1783	8577
2011	621	862	60	170	37	21	20	4813	1728	8327
2012	611	861	52	173	53	26	13	5345	1814	8948
2013	701	882	51	176	48	28	18	5336	1941	9181
2014	777	898	60	191	56	30	23	5550	2076	9661
2015	807	931	42	201	60	16	37	5741	2098	9933
2016	775	1212	68	199	47	23	12	5707	2218	10261
2017	754	959	75	239	43	14	18	5690	2052	9844
2018	801	1120	71	212	61	13	22	5775	2079	10154
2019	736	1135	80	211	41	13	8	5760	2056	10040
2020	745	1312	85	202	59	8	23	5800	2088	10322
2021	702	1312	89	235	47	11	26	5524	2065	10011
2022	700	1436	79	222	66	41	23	5899	2072	10538
2023	677	1424	92	201	58	31	24	6167	2178	10852

Brabant na de staatshervorming

Jaar	Vlaams-Brab	Brus.-hoofdst	Waals-Brab
2010	496	389	11
2011	410	435	17
2012	467	381	13
2013	503	365	14
2014	537	335	26
2015	579	324	28
2016	649	539	24
2017	569	380	10
2018	657	448	15
2019	702	413	20
2020	659	634	19
2021	673	616	23
2022	671	738	27
2023	733	667	24

4.11. Emigraties naar de Belgische provincies (per jaar)

	Antw.	Brab.	Hen.	Limb.	Luik	Lux.	Namen	O.VI.	W.VI.	Tot.
1993	424	532	55	103	16	12	18	6015	889	8064
1994	421	536	43	106	21	16	17	6101	939	8200
1995	397	558	59	78	16	14	12	6251	868	8253
1996	411	535	57	88	20	13	20	6297	916	8357
1997	399	618	59	60	21	9	12	6589	947	8714
1998	391	577	52	66	14	18	18	6328	928	8392
1999	444	604	54	85	18	9	9	5852	1009	8084
2000	428	583	72	70	22	15	34	5713	1003	7940
2001	436	629	63	61	25	15	18	5617	1008	7872
2002	488	671	48	74	28	9	12	5893	1062	8285
2003	459	637	71	80	35	8	9	6149	1145	8593
2004	457	705	74	86	14	9	19	6407	1213	8984
2005	536	654	83	129	42	20	17	6889	1250	9620
2006	498	728	57	115	27	14	21	6987	1209	9656
2007	607	748	58	122	34	22	19	7415	1297	10322
2008	615	728	72	130	37	34	21	7402	1321	10360
2009	674	772	59	135	38	12	18	7426	1310	10444
2010	600	749	75	157	52	24	12	7431	1400	10500
2011	611	790	83	157	51	23	7	7698	1456	10876
2012	616	737	58	139	34	14	12	7467	1386	10463
2013	556	672	65	119	26	14	13	7295	1340	10100
2014	578	685	62	147	51	17	11	7606	1418	10575
2015	583	670	69	155	25	9	12	7138	1378	10039
2016	662	756	79	108	40	11	10	7635	1434	10735
2017	643	787	40	148	32	11	30	8226	1394	11311
2018	654	865	62	150	41	13	16	8222	1544	11567
2019	656	893	64	130	29	10	13	8532	1615	11942
2020	693	837	51	152	37	19	9	8902	1749	12449
2021	680	834	95	153	39	14	13	9098	1687	12613
2022	661	989	60	140	26	27	15	9144	1818	12880
2023	696	962	84	175	46	5	13	8602	1693	12276

Brabant na de staatshervorming

Jaar	Vlaams-Brab	Brus.-hoofdst	Waals-Brab
2010	364	368	17
2011	417	354	19
2012	385	342	10
2013	332	324	16
2014	345	329	11
2015	388	273	9
2016	396	346	14
2017	405	366	16
2018	408	433	24
2019	391	490	12
2020	367	454	16
2021	371	449	14
2022	470	500	19
2023	408	535	19

4.12. Immigratie per leeftijdsklasse

	Belgen			niet-Belgen			Totaal			
	M	V	Totaal	M	V	Totaal	M	V	Totaal	%
0-4	167	150	317	214	214	428	381	364	745	3,9%
5-9	116	95	211	197	153	350	313	248	561	3,0%
10-14	92	97	189	174	163	337	266	260	526	2,8%
15-19	164	158	322	332	256	588	496	414	910	4,8%
20-24	1147	1449	2597	757	977	1734	1904	2426	4331	22,9%
25-29	1415	1384	2798	983	921	1904	2398	2305	4702	24,8%
30-34	518	391	909	747	575	1322	1265	966	2231	11,8%
35-39	271	177	448	499	375	874	770	552	1322	7,0%
40-44	202	141	343	364	270	634	566	411	977	5,2%
45-49	192	108	300	260	173	433	452	281	733	3,9%
50-54	144	117	261	176	127	303	320	244	564	3,0%
55-59	103	95	198	95	83	178	198	178	376	2,0%
60-64	95	86	181	63	51	114	158	137	295	1,6%
65-69	68	71	139	43	35	78	111	106	217	1,1%
70-74	49	57	106	16	25	41	65	82	147	0,8%
75-79	31	35	66	8	9	17	39	44	83	0,4%
80-84	20	53	73	5	4	9	25	57	82	0,4%
85-89	30	49	79	2	1	3	32	50	82	0,4%
90-94	13	30	43	0	1	1	13	31	44	0,2%
95-99	5	11	16	0	0	0	5	11	16	0,1%
100+	0	1	1	0	0	0	0	1	1	0,0%

4.13. Emigratie per leeftijdsklasse

	Belgen			niet-Belgen			Totaal			
	M	V	Totaal	M	V	Totaal	M	V	Totaal	%
0-4	433	414	847	147	158	305	580	572	1152	6,3%
5-9	228	180	408	136	123	259	364	303	667	3,6%
10-14	159	156	315	110	125	235	269	281	550	3,0%
15-19	155	162	317	143	120	263	298	282	580	3,2%
20-24	480	579	1059	529	617	1146	1009	1196	2205	12,0%
25-29	1354	1380	2734	749	731	1480	2103	2111	4214	22,9%
30-34	912	782	1694	745	535	1280	1657	1317	2974	16,2%
35-39	528	370	898	518	308	826	1046	678	1724	9,4%
40-44	324	213	537	349	180	529	673	393	1066	5,8%
45-49	241	162	403	251	138	389	492	300	792	4,3%
50-54	195	144	339	170	102	272	365	246	611	3,3%
55-59	187	167	354	104	84	188	291	251	542	2,9%
60-64	156	142	298	54	32	86	210	174	384	2,1%
65-69	122	92	214	29	42	71	151	134	285	1,6%
70-74	81	92	173	14	18	32	95	110	205	1,1%
75-79	56	65	121	7	10	17	63	75	138	0,8%
80-84	37	59	96	3	3	6	40	62	102	0,6%
85-89	37	74	111	0	4	4	37	78	115	0,6%
90-94	12	37	49	0	0	0	12	37	49	0,3%
95-99	5	10	15	0	1	1	5	11	16	0,1%
100+	1	2	3	0	0	0	1	2	3	0,0%

4.14. Migraties in 2023 naar en vanuit de gemeenten van het arrondissement Gent

gemeente	immigratie			emigratie			migratiesaldo		
	M	V	TOT	M	V	TOT	M	V	TOT
Aalter	69	57	126	79	70	149	-10	-13	-23
De Pinte	99	105	204	105	122	227	-6	-17	-23
Deinze	165	192	357	363	367	730	-198	-175	-373
Destelbergen	213	210	423	257	292	549	-44	-82	-126
Evergem	200	186	386	515	461	976	-315	-275	-590
Gavere	57	48	105	100	75	175	-43	-27	-70
Lievegem	134	145	279	262	244	506	-128	-99	-227
Lochristi	174	183	357	238	236	474	-64	-53	-117
Melle	93	119	212	200	192	392	-107	-73	-180
Merelbeke	213	208	421	281	286	567	-68	-78	-146
Moerbeke (Waas)	9	3	12	12	14	26	-3	-11	-14
Nazareth	70	56	126	131	134	265	-61	-78	-139
Oosterzele	50	54	104	59	54	113	-9	0	-9
Sint-Martens-Latem	74	88	162	93	75	168	-19	13	-6
Wachtebeke	32	24	56	57	54	111	-25	-30	-55
Zulte	23	31	54	39	35	74	-16	-4	-20
Arr. Gent	1675	1709	3384	2791	2711	5502	-1116	-1002	-2118

4.15. Migraties in 2023 binnen Gentse arrondissement

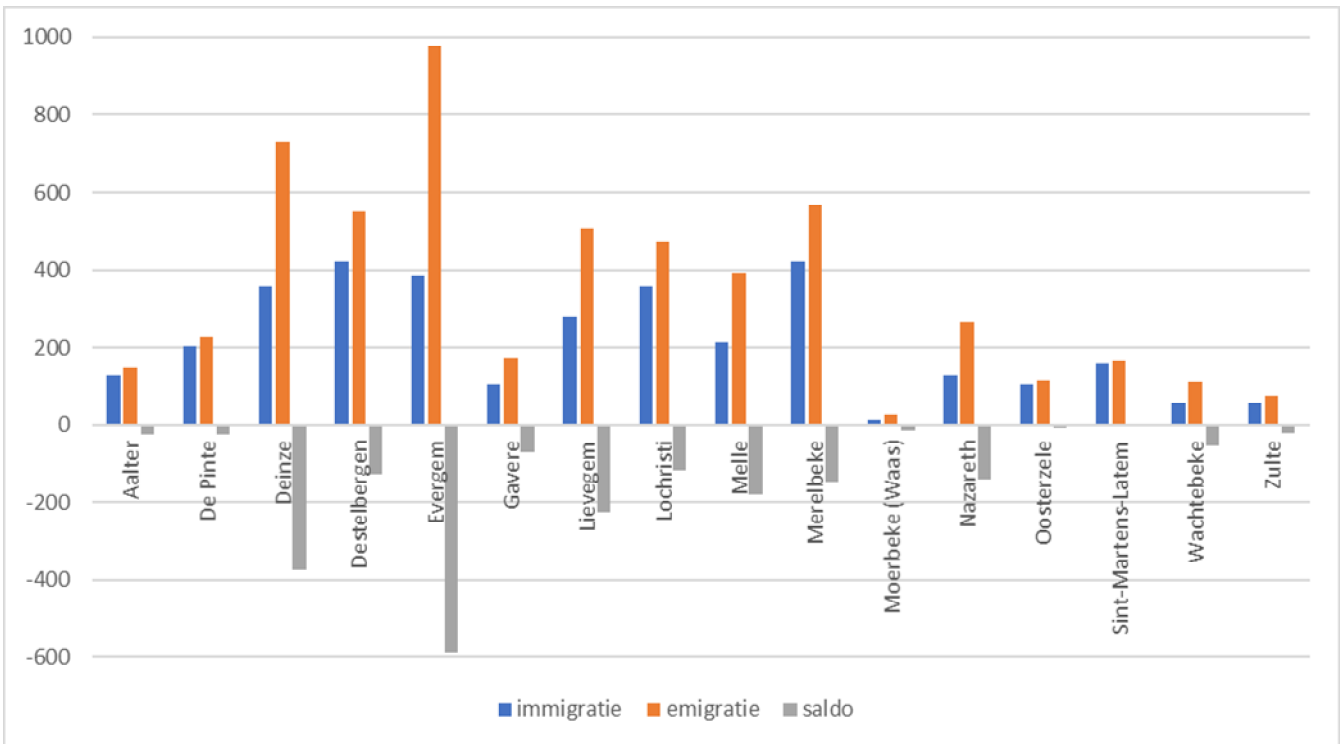

4.16. Migraties binnen Gentse arrondissement evolutie

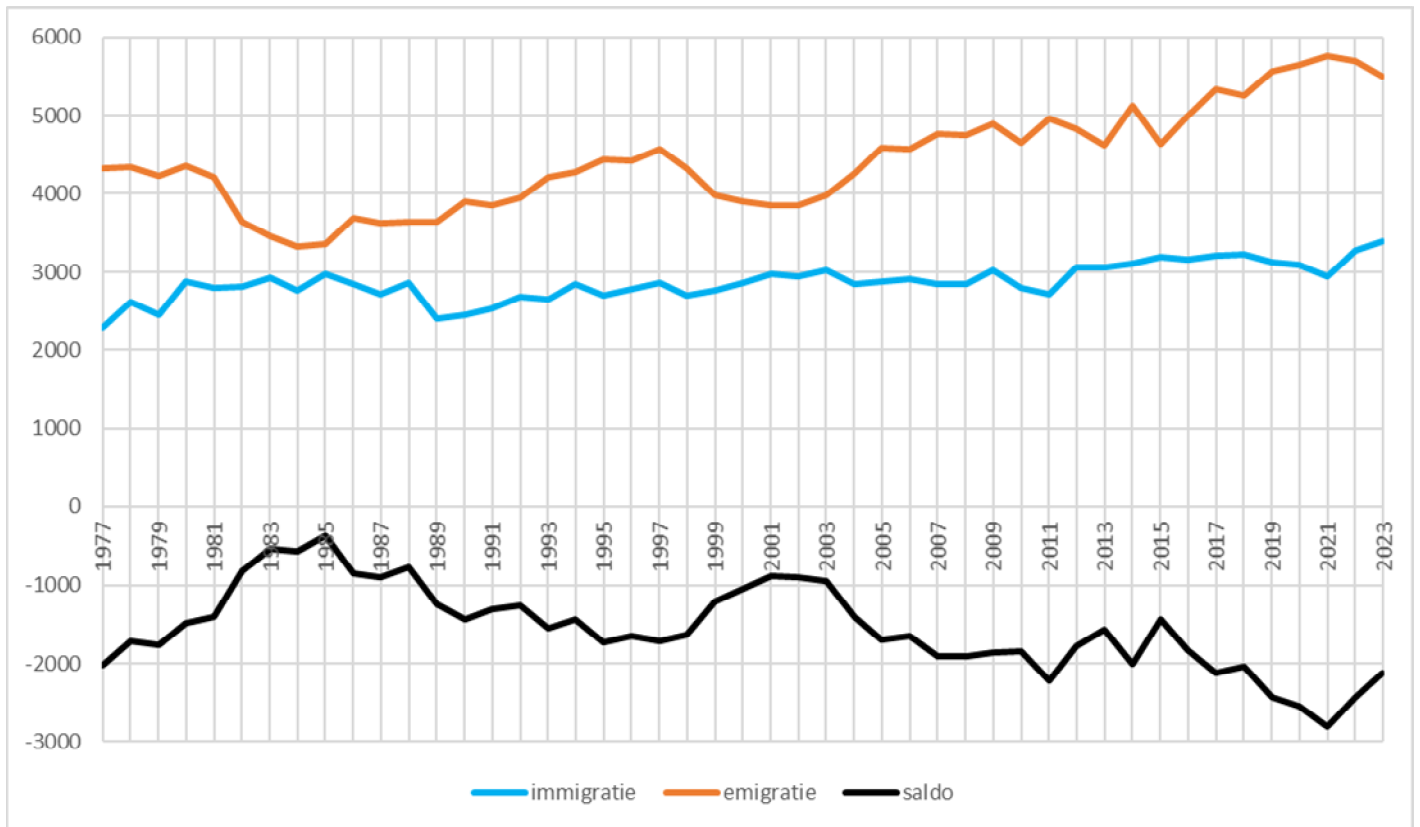

4.17. Immigratie, emigratie en migratiesaldo vanuit en naar arrondissement Gent, naar geslacht

jaar	immigratie			emigratie			migratiesaldo		
	M	V	tot.	M	V	tot.	M	V	tot.
1977	1081	1218	2299	2118	2200	4318	-1037	-982	-2019
1978	1268	1358	2626	2130	2201	4331	-862	-843	-1705
1979	1204	1251	2455	2068	2157	4225	-864	-906	-1770
1980	1374	1505	2879	2109	2250	4359	-735	-745	-1480
1981	1365	1440	2805	2013	2198	4211	-648	-758	-1406
1982	1363	1460	2823	1721	1916	3637	-358	-456	-814
1983	1453	1477	2930	1669	1793	3462	-216	-316	-532
1984	1296	1467	2763	1586	1740	3326	-290	-273	-563
1985	1456	1527	2983	1636	1722	3358	-180	-195	-375
1986	1413	1436	2849	1799	1891	3690	-386	-455	-841
1987	1337	1388	2725	1739	1882	3621	-402	-494	-896
1988	1446	1419	2865	1709	1928	3637	-263	-509	-772
1989	1178	1223	2401	1731	1901	3632	-553	-678	-1231
1990	1195	1264	2459	1858	2041	3899	-663	-777	-1440
1991	1257	1278	2535	1844	2002	3846	-587	-724	-1311
1992	1320	1366	2686	1901	2040	3941	-581	-674	-1255
1993	1310	1351	2661	2017	2197	4214	-707	-846	-1553
1994	1393	1449	2842	2050	2424	4274	-657	-775	-1432
1995	1353	1346	2699	2151	2278	4429	-798	-932	-1730
1996	1376	1401	2777	2158	2263	4421	-782	-862	-1644
1997	1419	1450	2869	2230	2345	4575	-811	-895	-1706
1998	1295	1402	2697	2082	2240	4322	-787	-838	-1625
1999	1373	1398	2771	1951	2033	3984	-578	-635	-1213
2000	1404	1456	2860	1858	2045	3903	-454	-589	-1043
2001	1465	1514	2979	1916	1939	3855	-451	-425	-876
2002	1418	1531	2949	1841	2006	3847	-423	-475	-898
2003	1518	1513	3031	1900	2072	3972	-382	-559	-941
2004	1434	1420	2854	2056	2204	4260	-622	-784	-1406
2005	1428	1461	2889	2244	2342	4586	-816	-881	-1697
2006	1472	1446	2918	2288	2283	4571	-816	-837	-1653
2007	1449	1413	2862	2336	2422	4758	-887	-1009	-1896
2008	1503	1346	2849	2328	2423	4751	-825	-1077	-1902
2009	1475	1556	3031	2433	2456	4889	-958	-900	-1858
2010	1378	1430	2808	2300	2347	4647	-922	-917	-1839
2011	1365	1361	2726	2435	2501	4954	-1070	-1140	-2228
2012	1546	1510	3056	2447	2380	4827	-901	-870	-1771
2013	1509	1548	3057	2235	2387	4622	-726	-839	-1565
2014	1553	1557	3110	2546	2570	5116	-993	-1013	-2006
2015	1593	1608	3201	2279	2349	4628	-686	-741	-1427
2016	1602	1557	3159	2491	2496	4987	-889	-939	-1828
2017	1634	1580	3214	2740	2604	5344	-1106	-1024	-2130
2018	1653	1572	3225	2665	2594	5259	-1012	-1022	-2034
2019	1566	1568	3134	2743	2827	5570	-1177	-1259	-2436
2020	1530	1566	3096	2860	2779	5639	-1330	-1213	-2543
2021	1503	1450	2953	2892	2871	5763	-1389	-1421	-2810
2022	1640	1633	3273	2789	2914	5703	-1149	-1281	-2430
2023	1675	1709	3384	2791	2711	5502	-1116	-1002	-2118

5. Nationaliteitswijziging

5.1. Verlies en verkrijging van de Belgische nationaliteit door inwoners van Gent.

	verlies			verkrijging		
	M	V	tot.	M	V	tot.
1983	3	7	10	51	147	198
1984	3	5	8	24	68	92
1985	1	1	2	588	508	1096
1986	0	1	1	59	33	92
1987	1	0	1	66	35	101
1988	2	0	2	54	47	101
1989	1	0	1	71	57	128
1990	3	0	3	84	59	143
1991	5	0	5	79	74	153
1992	4	0	4	236	248	484
1993	1	1	2	250	218	468
1994	0	0	0	571	429	1000
1995	1	0	1	527	421	948
1996	0	0	0	427	393	820
1997	0	0	0	538	451	989
1998	1	0	1	548	470	1018
1999	0	1	1	321	248	569
2000	1	1	2	1195	1161	2356
2001	0	0	0	1283	1342	2625
2002	0	0	0	707	710	1417
2003	0	0	0	412	377	789
2004	1	0	1	384	487	871
2005	0	1	1	459	421	880
2006	3	1	4	502	511	1013
2007	4	1	5	504	585	1089
2008	0	0	0	498	522	1020
2009	0	0	0	595	558	1153
2010	0	3	3	621	631	1252
2011	1	1	2	554	580	1134
2012	0	0	0	549	644	1193
2013	0	0	0	625	654	1279
2014	0	0	0	331	348	679
2015	0	0	0	530	500	1030
2016	1	1	2	587	582	1169
2017	0	1	1	688	652	1340
2018	1	0	1	570	503	1073
2019	1	3	3	746	665	1411
2020	0	0	0	536	462	998
2021	0	0	0	775	650	1425
2022	0	0	0	714	686	1400
2023	0	0	0	976	841	1817

5.2. Evolutie van de verkrijging van de Belgische nationaliteit volgens rechtsgrond

jaar	verklaringen	collectief effect verkrijging ouder	naturalisaties	Totaal
1992	238	218	28	484
1993	328	97	43	468
1994	651	211	138	1000
1995	607	199	142	948
1996	503	177	140	820
1997	528	247	214	989
1998	379	327	312	1018
1999	324	116	129	569
2000	1168	869	319	2356
2001	1235	993	397	2625
2002	704	438	275	1417
2003	467	231	91	789
2004	501	222	148	871
2005	523	257	100	880
2006	585	262	166	1013
2007	592	281	216	1089
2008	552	235	233	1020
2009	608	416	129	1153
2010	786	339	127	1252
2011	737	369	28	1134
2012	711	310	172	1193
2013	518	429	332	1279
2014	328	230	121	679
2015	572	332	126	1030
2016	729	364	76	1169
2017	842	409	89	1340
2018	724	309	40	1073
2019	974	412	25	1411
2020	659	333	6	998
2021	992	416	17	1425
2022	1046	352	2	1400
2023	1321	491	5	1817

5.3. Evolutie verkrijging van de Belgische nationaliteit volgens rechtsgrond (lijndiagram)

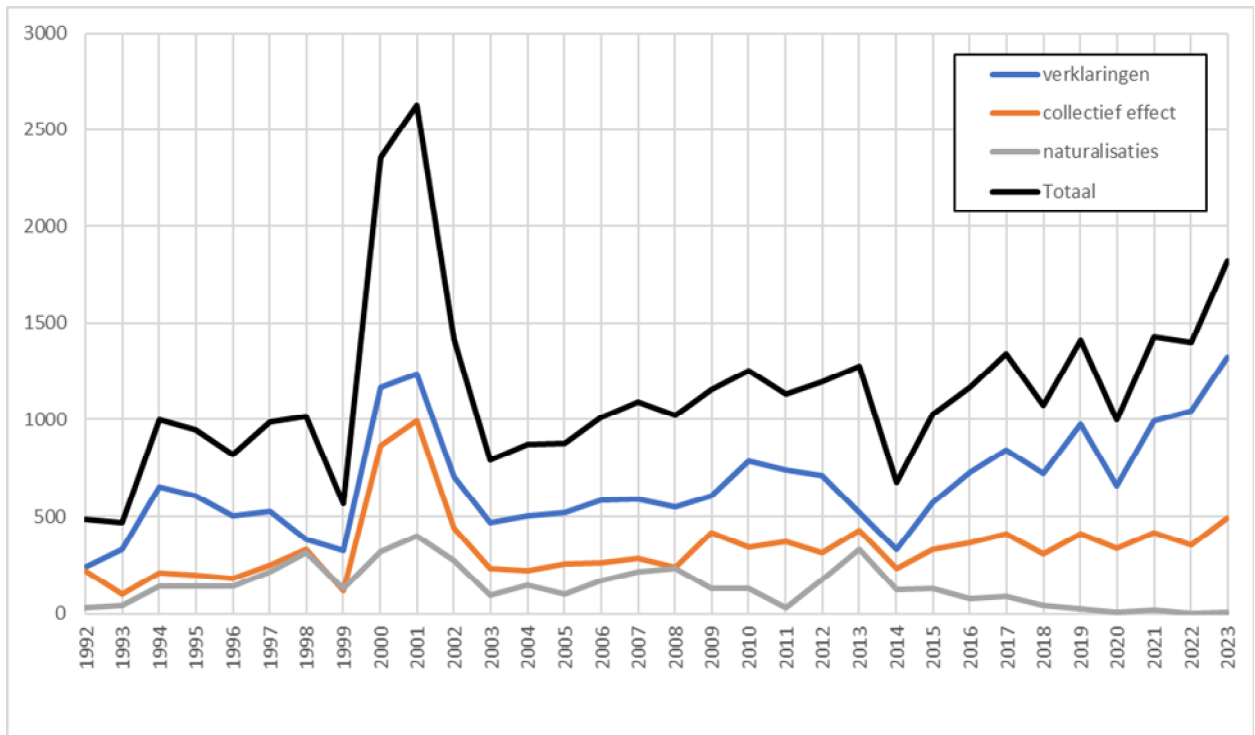

5.4. Specificatie van de wijziging naar de Belgische nationaliteit – naar nationaliteit en evolutie

vorige nationaliteit	2014	2015	2016	2017	2018	2019	2020	2021	2022	2023	tov vorig jaar	5 jaarlijks gemiddelde
Afghanistan	17	24	18	51	70	90	101	95	92	159	67	107,4
Albanië	24	50	70	45	18	26	14	18	28	37	9	24,6
Algerije	14	22	22	25	21	15	9	7	10	7	-3	9,6
Angola	5	13	4	3	5	5	1	4	2	5	3	3,4
Argentinië		3	1		1	4	1		3	5	2	2,6
Armenië	11	16	12	16	9	10	8	8	16	10	-6	10,4
Australië		2				3	1	2	3	7	4	3,2
Azerbeidzjan (Rep.)	3		3		2						0	0
Bangladesh			1	1	4	2	1	1		4	4	1,6
Benin(Volksrepubliek)		1		3		2					0	0,4
Bhutan		2									0	0
Bolivië	1	2		1				1			0	0,2
Bosnië en Herzegovina	7	5	2	17	3		2	1	1	2	1	1,2
Brazilië	1	4	3	5	5	9	5	4	10	13	3	8,2
Bulgarije	88	143	172	162	109	175	88	136	143	169	26	142,2
Burkina Faso		2		7	1	2		1		1	1	0,8
Burundi	2	3			3				1	1	0	0,4
Cambodja				2		2					0	0,4
Canada	1							1	1	3	2	1
Centraal-Afrikaanse Republiek								1			0	0,2
Chili	1	1	1	5	1	3	1	3	2	6	4	3
China	4	5	8	4	3	13	2	4	2	2	0	4,6
Colombia	1	1	6	8	5	2	6	4	7	10	3	5,8
Congo (Dem. Rep.)	16	9	10	6	18	1	6		5	6	1	3,6
Costa Rica										2	2	0,4
Croatië (Rep.)						1		1			0	0,4
Cuba		2	2	3			1	2	5	4	-1	2,4
Cyprus								1		2	2	0,6
Denemarken					2	1					0	0,2
Dominicaanse Republiek	4	2	4	5	1	4	5	1	3	9	6	4,4
Duitsland (Bondsrep.)	4	3	1	1	12	3	4	13	6	14	8	8
Ecuador	5			2	1	1					0	0,2
Egypte	1	9	7	8	2	4	1	8	14	10	-4	7,4
El Salvador		1									0	0
Eritrea		1	3				3	1		9	9	2,6
erkend vluchteling staatloos								5		4	4	1,8
Estland						2					0	0,4
Ethiopië		4	8	5	5	1	1		4	2	-2	1,6
Filipijnen	7	10	1	6	18	11	4	10	8	9	1	8,4
Finland			1			1			2		-2	0,6

vorige nationaliteit	2014	2015	2016	2017	2018	2019	2020	2021	2022	2023	tov vorig jaar	5 jaarlijks gemiddelde
Frankrijk	8	4	8	11	5	5	3	4	7	7	0	5,2
Gambia	1			8	6	4	1	2	3	2	-1	2,4
Georgië		4	3	6	8	5	1	4	3	1	-2	2,8
Ghana	59	62	76	75	84	96	70	75	80	93	13	82,8
Griekenland		2	2	1	2	6	1	8	13	10	-3	7,6
Guatemala	1					1				1	1	0,4
Guinea		6	9	7	5	9	11	8	4	4	0	7,2
Haiti		2									0	0
Honduras			1					1	1	0	0,4	
Hongarije (Rep.)		2	3	5	3	3	5	8	4	10	6	6
Hong-Kong						1			1		-1	0,4
Ierland			1		1	2			1	3	2	1,2
IJsland						2			1		-1	0,6
India	9	19	24	41	25	27	18	13	20	35	15	22,6
Indonesië		1		2		1				3	3	0,8
Irak	18	6	18	22	10	28	14	36	21	28	7	25,4
Iran (Islamitische Republiek)	13	17	10	19	25	31	11	15	18	19	1	18,8
Israël	1							2			0	0,4
Italië	2	9	6	8	5	9	5	5	11	30	19	12
Ivoorkust	4	1	2	3	5			7	1	2	1	2
Jamaica		2	2	5	3	1		1	1	1	0	0,8
Jemen(Rep.)		1	2					1			0	0,2
Joegoslavië	5	1				1		2		1	1	0,8
Jordanië	1		2	2	1			5	2	2	0	1,8
Kameroen	1	10	13	11	11	18	11	15	3	11	8	11,6
Kazachstan	4	9	4	5	2	6		1	4	1	-3	2,4
Kenia			5	2	1	5	1	1	3	3	0	2,6
Khmerische Rep. Cambodja		1									0	0
Kirgizstan	5		5	1	2	1	1	1	1	1	0	1
Kosovo	15	31	22	18	14	7	13	3	4	6	2	6,6
Kroatië	3		1		1		1		0	3	3	0,8
Laos (Dem. Volksrepubliek)	2										0	0
Letland	1	3		4	1	1	1		1	4	3	1,4
Libanon	2		2	1		1			2		-2	0,6
Liberia	1	2	3	6	2	7	3	1	8	2	-6	4,2
Libië						1			4	2	-2	1,4
Litouwen	1					1		1			0	0,4
Macedonië	2	12	5	5	2		2	1	3	5	2	2,2
Mali			1		1	1					0	0,2
Marokko	24	36	50	80	53	58	32	31	39	56	17	43,2
Mauritanië	1		7	1	2				1	3	2	0,8
Mauritius	1			2		1	3		1	1	0	1,2

vorige nationaliteit	2014	2015	2016	2017	2018	2019	2020	2021	2022	2023	tov vorig jaar	5 jaarlijks gemiddelde
Mexico	1	4	5	6	1	4	4	4	9	3	-6	4,8
Moldavië (Rep)	3	3		2	1					2	2	0,4
Mongolië	2		1	3	2	1					0	0,2
Montenegro	3		2	2	1	1	1	1	1		-1	0,8
Mozambique							1				0	0,2
Myanmar (Unie van)									1		-1	0,2
Namibie		1						1			0	0,2
Nederland	22	12	45	23	24	23	32	25	16	31	15	25,4
Nepal	14	15	25	22	11	7	6	5	10	1	-9	5,8
Nicaragua			2					1		2	2	0,6
Nieuw-Zeeland				1							0	0
Niger		3			1	1		3			0	0,8
Nigeria	5	24	16	7	16	20	12	21	15	21	6	17,8
nog niet definitief bewezen				3	1			2	2	1	-1	1
Noorwegen						1		1			0	0,4
Oeganda		2	1	3	9		1		2	1	-1	0,8
Oekraïne	4	10	17	9	10	7	13	5	7	17	10	9,8
Oezbekistan	6	1	8	2	3	2	3	3	1		-1	1,8
Onbepaald		4	8		1	2	5	2	7	10	3	5,2
Oostenrijk								1			0	0,2
Opper-Volta		1									0	0
Pakistan	5	8	22	26	15	17	16	21	21	36	15	22,2
Palestina	1	2	1	4	1				13	17	4	6
Panama						3		1			0	0,8
Paraguay						1					0	0,2
Peru		1		1	1	6		2	7	6	-1	4,2
Polen (Rep.)	18	14	22	27	12	26	18	26	26	34	8	26
Portugal	1	2	6	10	1	5	2	6	5	7	2	5
Republiek Djibouti			1				1	1		1	1	0,6
Roemenië	2	4	3	7	5	11	13	21	13	33	20	18,2
Russische Federatie	33	40	35	53	24	35	19	40	31	20	-11	29
Rwanda (Rep.)	5	6	1	5	4	2			2		-2	0,8
Senegal	1	3	7	1	4	2	3	2	3	10	7	4
Servië	3	2	3	6	9	3	5	4	3	2	-1	3,4
Servië en Montenegro	10	17	8	5	1		2		1	4	3	1,4
Sierra Leone	3	9	12	6	8	5	8	12	3	2	-1	6
Slovaakse Republiek	17	45	39	48	13	48	24	27	19	31	12	29,8
Slovenië							2	1	2	1	-1	1,2
Socialistische Republiek Vietnam		2		4	3	1	1	11	4	5	1	4,4
Soedan	8	5	3	6	3		6		3	2	-1	2,2
Somalië	11	11	13	9	10	31	28	50	23	32	9	32,8
Spanje	2	11	6	7	6	9	6	7	26	21	-5	13,8

vorige nationaliteit	2014	2015	2016	2017	2018	2019	2020	2021	2022	2023	tov vorig jaar	5 jaarlijks gemiddelde
Sri Lanka	2	2	1	2	3	1	3	2		7	7	2,6
Staatloos				6						3	3	0,6
Suriname	1		1	6	5		2	0	1	2	1	1
Syrië (Arabische Republiek)	2	1	3	5	20	42	20	48	58	65	7	46,6
Tadzjikistan	2	2		1			1	1			0	0,4
Taiwan(off. Republiek China)								1	1	3	2	1
Tanzania						1				1	1	0,4
Thailand	3	8	5	5	8	5	7	9	13	12	-1	9,2
Togo	7	8	16	7	5	11	1	3	6	5	-1	5,2
Tsjechische Republiek	1	4	6	4	4	3	1	2	1	1	0	1,6
Tunesië	20	15	13	14	12	14	5	10	9	14	5	10,4
Turkije	44	87	95	103	73	106	81	91	126	145	19	109,8
Uganda						1		7			0	1,6
Uruguay								1			0	0,2
Vaderlandsloos	1	1	5		6	11	1	6	3		-3	4,2
afkomstig uit Burkina Faso							2				0	0,4
afkomstig uit Ivoorkust						1					0	0,2
afkomstig uit Nepal						1					0	0,2
van Afghaanse herkomst		6	5	11	41	41	34	50	50	40	-10	43
van Albanese herkomst		2	2	16	3	4	7	7	7	6	-1	6,2
van Algerijnse herkomst										1	1	0,2
van Angolese herkomst				1							0	0
van Armeense herkomst						1				1	1	0,4
van Azerbeidzjaanse herkomst			3					3			0	0,6
van Azerbeidzjan herkomst				1							0	0
van Bangladeshische herkomst								1			0	0,2
van Bosnische herkomst						3	1				0	0,8
van Burundese herkomst		1		1						2	2	0,4
van Chinese herkomst			1	3	6	5		4		11	11	4
van Columbiaanse herkomst								1			0	0,2
van Congolese herkomst						2			5		-5	1,4
van Djiboutiaanse herkomst							1				0	0,2
van Eritrese herkomst		1		1	1	4	6	11	6	9	3	7,2
van Ethiopische herkomst		1			1	1		4	2	1	-1	1,6
van Gambiaanse herkomst								1			0	0,2
van Georgische herkomst									2	1	-1	0,6
van Ghanese herkomst						2	1				0	0,6
van Guinese herkomst		1	1	1	2	1	2	4	1	3	2	2,2
van Iraakse herkomst		3	8	7	5	7	7	24	19	27	8	16,8
van Iraanse herkomst		1	1	1	2	10	10	12	11	7	-4	10
van Ivoriaanse herkomst			2						1		-1	0,2
van Joegoslavische herkomst					1		4				0	0,8
van Jordaanse herkomst		4	1	4			1	1		1	1	0,6
van Kameroenische herkomst						1		1			0	0,4
van Kameroense herkomst					1				1	1	0	0,4

vorige nationaliteit	2014	2015	2016	2017	2018	2019	2020	2021	2022	2023	tov vorig jaar	5 jaarlijks gemiddelde
van Keniaanse herkomst			1			1					0	0,2
van Kirgizische herkomst					2					3	3	0,6
van Kosovaarse herkomst							1				0	0,2
van Mauritaanse herkomst						2			1		-1	0,6
van Nigeriaanse herkomst										1	1	0,2
van Oegandese herkomst		1			1				1	1	0	0,4
Van Oekraïense herkomst		2			1	1	3	7	1		-1	2,4
van Pakistaanse herkomst						1		3	1	5	4	2
van Palestijnse herkomst					2	1		1	3	21	18	5,2
van Palestijnse oorsprong		4	1			1				1	1	0,4
van Ruandese herkomst						2		1			0	0,6
van Russische herkomst		6	14	28	7	22	14	11	6	18	12	14,2
van Rwandese herkomst				6	3		1				0	0,2
van Senegalese herkomst			1	2	1			1	2		-2	0,6
van Sierra Leone herkomst				1							0	0
van Soedanese herkomst		3					1	4	3	3	0	2,2
van Somalische herkomst		1		8	9	18	7	40	30	23	-7	23,6
van Sri Lankaanse herkomst					1		1		1	2	1	0,8
van Srilankaanse herkomst						1		2			0	0,6
van Syrische herkomst		5	1	3	3	7	41	90	65	93	28	59,2
van Tanzaniaanse herkomst				1				1			0	0,2
van Togolese herkomst		1			1	1					0	0,2
van Turkse herkomst				1					3	12	9	3
van Venezolaanse herkomst										3	3	0,6
van Witruisische herkomst					3			1			0	0,2
Venezuela		2		6	8	2		6	1	3	2	2,4
Verenigd Koninkrijk	5	4	9	14	4	24	8	18	9	14	5	14,6
Verenigde Staten van Amerika	3	4	1	3	2	3	8	8	8	8	0	7
Vluchteling	1		1	5	22	23	7	23	19	14	-5	17,2
Wit-Rusland	4	4	6	3	1	3	1	3	4	3	-1	2,8
Zaire						7		6			0	2,6
Zimbabwe			3			2		1		1	1	0,8
Zuid-Afrika	1			2		2		2	5	3	-2	2,4
Zweden							1		4		-4	1
Zwitserland			1		3		1				0	0,2

6. Bevolking van vreemde nationaliteit

6.1. Aantal niet-Belgen per nationaliteit, geslacht en register van inschrijving (31 december 2023). – per continent

Nationaliteit	Bevolkingsregister			Vreemdelingenregister			Totaal		
	M	V	Totaal	M	V	Totaal	M	V	Totaal
Algerije	53	36	89	61	73	134	114	109	223
Angola	1	0	1	11	14	25	12	14	26
Benin	0	1	1	7	3	10	7	4	11
Botswana	0	1	1	0	0	0	0	1	1
Burkina-Faso	4	0	4	6	1	7	10	1	11
Burundi	0	1	1	16	15	31	16	16	32
Centraalafr. Rep.	0	0	0	1	0	1	1	0	1
Congo (ex-Zaire)	14	12	26	48	36	84	62	48	110
Djibouti (Rep)	0	0	0	0	2	2	0	2	2
Egypte	7	6	13	65	33	98	72	39	111
Equatoriaal Guinea	1	0	1	0	1	1	1	1	2
Erithrea	0	0	0	101	62	163	101	62	163
Ethiopië	1	1	2	92	49	141	93	50	143
Gabon	0	1	1	0	1	1	0	2	2
Gambia	9	0	9	24	12	36	33	12	45
Ghana	94	76	170	345	298	643	439	374	813
Guinea	3	5	8	22	34	56	25	39	64
Guinea-Bissau	0	0	0	2	1	3	2	1	3
Ivoorkust	3	4	7	10	9	19	13	13	26
Kaapverdische Eilanden	0	0	0	1	0	1	1	0	1
Kameroen	6	6	12	100	73	173	106	79	185
Kenia	3	4	7	23	36	59	26	40	66
Liberia	3	2	5	10	8	18	13	10	23
Libië	2	4	6	8	2	10	10	6	16
Madagascar (Rep.)	0	0	0	1	6	7	1	6	7
Malawi	0	0	0	1	0	1	1	0	1
Mali	1	1	2	4	2	6	5	3	8
Marokko	179	164	343	226	270	496	405	434	839
Mauritanië	0	1	1	2	4	6	2	5	7
Mauritius	1	1	2	3	1	4	4	2	6
Mozambique	0	0	0	1	1	2	1	1	2
Niger	2	0	2	0	4	4	2	4	6
Nigeria	12	10	22	89	68	157	101	78	179
Oeganda	0	1	1	18	20	38	18	21	39
Rwanda	4	3	7	33	27	60	37	30	67
Sao Tomé en Príncipe	0	0	0	0	2	2	0	2	2
Senegal	4	4	8	17	18	35	21	22	43
Seychellen	1	1	2	0	0	0	1	1	2
Sierra-Leone	7	5	12	29	19	48	36	24	60
Soedan	1	1	2	14	20	34	15	21	36
Somalië	2	3	5	160	166	326	162	169	331
Tanzania	0	2	2	8	6	14	8	8	16
Togo	5	4	9	24	22	46	29	26	55
Tsjaad	0	0	0	1	0	1	1	0	1

Nationaliteit	Bevolkingsregister			Vreemdelingenregister			Totaal		
	M	V	Totaal	M	V	Totaal	M	V	Totaal
Tunesië	46	32	78	85	76	161	131	108	239
Zambia	0	0	0	2	2	4	2	2	4
Zimbabwe	0	0	0	4	9	13	4	9	13
Zuid-Afrika	3	1	4	34	28	62	37	29	66
Zuid-Soedan	0	0	0	2	0	2	2	0	2
Afrika	472	394	866	1711	1534	3245	2183	1928	4111

Argentinië	3	4	7	15	23	38	18	27	45
Bahamas	0	0	0	1	0	1	1	0	1
Bolivië	1	0	1	6	7	13	7	7	14
Brazilië	7	11	18	156	155	311	163	166	329
Canada	4	8	12	37	38	75	41	46	87
Chili	8	1	9	19	23	42	27	24	51
Colombia	5	6	11	83	111	194	88	117	205
Costa-Rica	3	0	3	5	5	10	8	5	13
Cuba	3	1	4	9	10	19	12	11	23
Dominica (Rep.)	0	1	1	3	1	4	3	2	5
Dominikaanse Rep.	10	6	16	15	12	27	25	18	43
Ecuador	4	3	7	36	35	71	40	38	78
El Salvador	0	0	0	13	9	22	13	9	22
Guatemala	1	0	1	1	10	11	2	10	12
Guyana	0	0	0	0	2	2	0	2	2
Haiti	0	0	0	5	1	6	5	1	6
Honduras	1	0	1	7	2	9	8	2	10
Jamaica	5	2	7	11	2	13	16	4	20
Mexico	8	2	10	65	80	145	73	82	155
Nicaragua	1	1	2	4	3	7	5	4	9
Panama	0	0	0	2	3	5	2	3	5
Paraguay	1	0	1	2	6	8	3	6	9
Peru	0	0	0	53	49	102	53	49	102
Suriname	4	4	8	6	16	22	10	20	30
Trinidad en Tobago	0	0	0	0	1	1	0	1	1
Uruguay	0	0	0	2	3	5	2	3	5
V.S.A.	22	25	47	104	142	246	126	167	293
Venezuela	2	1	3	23	28	51	25	29	54
Amerika	93	76	169	683	777	1460	776	853	1629

Afghanistan	20	21	41	1057	701	1758	1077	722	1799
Armenië	5	1	6	41	39	80	46	40	86
Azerbeidzjan	1	1	2	11	21	32	12	22	34
Bangladesh	0	0	0	92	50	142	92	50	142
Bhutan	0	0	0	1	1	2	1	1	2
Cambodja (Khmerische Rep.)	1	0	1	3	4	7	4	4	8
China (Volksrep.)	54	70	124	422	533	955	476	603	1079
Filippijnen	12	26	38	27	89	116	39	115	154
Georgië	2	4	6	36	32	68	38	36	74
Hong Kong	0	1	1	2	1	3	2	2	4
India	49	41	90	380	325	705	429	366	795
Indonesië	12	18	30	51	76	127	63	94	157

Nationaliteit	Bevolkingsregister			Vreemdelingenregister			Totaal		
	M	V	Totaal	M	V	Totaal	M	V	Totaal
Irak	17	3	20	93	80	173	110	83	193
Iran	15	10	25	274	261	535	289	271	560
Israël	1	1	2	8	6	14	9	7	16
Japan	2	15	17	55	58	113	57	73	130
Jemen	0	0	0	53	25	78	53	25	78
Jordanië	7	7	14	29	22	51	36	29	65
Kazachstan	1	3	4	20	25	45	21	28	49
Kirgizstan	2	1	3	5	10	15	7	11	18
Laos	0	1	1	1	0	1	1	1	2
Libanon	0	0	0	39	34	73	39	34	73
Maleisië	4	4	8	14	17	31	18	21	39
Mongolië	0	1	1	1	3	4	1	4	5
Myanmar (ex-Birma)	1	0	1	2	3	5	3	3	6
Nepal	4	16	20	74	120	194	78	136	214
Oezbekistan	2	1	3	9	5	14	11	6	17
Pakistan	27	8	35	210	175	385	237	183	420
Palestina	2	1	3	351	186	537	353	187	540
Saoudi-Arabië	0	1	1	2	1	3	2	2	4
Singapore	0	2	2	4	9	13	4	11	15
Sri Lanka	7	1	8	10	23	33	17	24	41
Syrië	29	8	37	468	342	810	497	350	847
Tadzjikistan	0	0	0	2	0	2	2	0	2
Taiwan (Rep.)	0	3	3	36	31	67	36	34	70
Thailand	5	44	49	15	52	67	20	96	116
Turkije	1048	1008	2056	1085	812	1897	2133	1820	3953
Ver. Arabische Emiraten	0	0	0	3	2	5	3	2	5
Viëtnam (Soc. R.)	1	4	5	37	62	99	38	66	104
Zuid-Korea (Rep.)	1	4	5	46	100	146	47	104	151
Azië	1332	1330	2662	5069	4336	9405	6401	5666	12067

Albanië	33	21	54	304	291	595	337	312	649
Bielorusland	3	3	6	13	21	34	16	24	40
Bosnië-Herzegowina	8	14	22	9	15	24	17	29	46
Bulgarije	2447	2381	4828	3563	3137	6700	6010	5518	11528
Croatië	7	6	13	41	41	82	48	47	95
Cyprus	0	2	2	6	2	8	6	4	10
Denemarken	6	9	15	10	8	18	16	17	33
Duitsland	116	119	235	178	201	379	294	320	614
Estland	0	4	4	4	13	17	4	17	21
Finland	2	6	8	12	19	31	14	25	39
Frankrijk	160	186	346	235	253	488	395	439	834
Griekenland	56	30	86	138	140	278	194	170	364
Groot-Brittannië	69	36	105	165	111	276	234	147	381
Hongarije	9	17	26	64	83	147	73	100	173
Ierland	18	11	29	50	26	76	68	37	105
IJsland	0	2	2	2	0	2	2	2	4
Italië	184	93	277	489	413	902	673	506	1179
Joegoslavië	6	1	7	6	3	9	12	4	16
Kosovo	9	5	14	35	48	83	44	53	97

Nationaliteit	Bevolkingsregister			Vreemdelingenregister			Totaal		
	M	V	Totaal	M	V	Totaal	M	V	Totaal
Letland	2	5	7	15	25	40	17	30	47
Litouwen	4	13	17	28	40	68	32	53	85
Luxemburg	5	6	11	1	4	5	6	10	16
Macedonië	10	11	21	19	22	41	29	33	62
Malta	2	1	3	2	1	3	4	2	6
Moldavië	0	1	1	8	5	13	8	6	14
Montenegro	0	2	2	3	5	8	3	7	10
Nederland	758	733	1491	714	808	1522	1472	1541	3013
Noord-Macedonië	0	0	0	18	12	30	18	12	30
Noorwegen	5	3	8	21	9	30	26	12	38
Oekraïne	9	25	34	580	991	1571	589	1016	1605
Oostenrijk	6	13	19	13	23	36	19	36	55
Polen	133	144	277	362	370	732	495	514	1009
Portugal	58	47	105	289	212	501	347	259	606
Roemenië	64	47	111	681	353	1034	745	400	1145
Rusland (Federatie van)	29	40	69	161	223	384	190	263	453
San Marino	2	0	2	0	0	0	2	0	2
Servië	5	9	14	38	50	88	43	59	102
Slovakije	573	591	1164	380	369	749	953	960	1913
Slovenië	3	9	12	8	14	22	11	23	34
Spanje	175	193	368	550	559	1109	725	752	1477
Tjechië	47	80	127	66	100	166	113	180	293
U.S.S.R. (ex-)	0	0	0	1	5	6	1	5	6
Zweden	14	14	28	52	44	96	66	58	124
Zwitserland	5	9	14	10	13	23	15	22	37
Europa	5042	4942	9984	9344	9082	18426	14386	14024	28410
Australië	5	5	10	32	32	64	37	37	74
Nieuw-Zeeland	0	1	1	8	4	12	8	5	13
Oceanië	5	6	11	40	36	76	45	42	87
Onbepaald	2	4	6	34	35	69	36	39	75
statenlozen	6	1	7	15	13	28	21	14	35
V.N.-vluchteling	3	0	3	56	27	83	59	27	86
Onbepaald	11	5	16	105	75	180	116	80	196
Totaal	6955	6753	13708	16952	15840	32792	23907	22593	46500

6.2. Aantal niet-Belgen per continent, evolutie

JAAR	Afrika		Amerika		Azië		Europa		Oceanië		overige	
1995	2911	16,9%	378	2,2%	9374	54,4%	4345	25,2%	10	0,1%	200	1,2%
1996	2868	16,8%	383	2,2%	9153	53,7%	4415	25,9%	9	0,1%	222	1,3%
1997	2859	17,0%	371	2,2%	8766	52,0%	4580	27,2%	11	0,1%	268	1,6%
1998	2943	17,8%	381	2,3%	8548	51,6%	4645	28,1%	24	0,1%	18	0,1%
1999	3062	17,8%	414	2,4%	8562	49,7%	5126	29,8%	21	0,1%	26	0,2%
2000	2772	17,5%	444	2,8%	7408	46,8%	5151	32,5%	24	0,2%	26	0,2%
2001	2533	17,4%	449	3,1%	6100	41,8%	5461	37,4%	21	0,1%	26	0,2%
2002	2618	17,5%	466	3,1%	5979	40,0%	5831	39,0%	21	0,1%	22	0,1%
2003	2730	17,4%	482	3,1%	6284	40,1%	6105	39,0%	22	0,1%	49	0,3%
2004	2784	17,3%	503	3,1%	6424	39,8%	6294	39,0%	22	0,1%	103	0,6%
2005	2926	16,3%	534	3,0%	6815	38,0%	7334	40,9%	24	0,1%	302	1,7%
2006	3045	16,0%	553	2,9%	7002	36,9%	8272	43,5%	36	0,2%	90	0,5%
2007	3260	15,3%	570	2,7%	7121	33,4%	10241	48,0%	39	0,2%	90	0,4%
2008	3436	14,5%	658	2,8%	7516	31,8%	11860	50,2%	42	0,2%	122	0,5%
2009	3577	13,6%	792	3,0%	7592	28,8%	14221	54,0%	40	0,2%	118	0,4%
2010	3731	12,8%	892	3,1%	7742	26,6%	16624	57,0%	39	0,1%	117	0,4%
2011	3782	12,5%	932	3,1%	7796	25,9%	17459	57,9%	40	0,1%	127	0,4%
2012	3632	12,2%	913	3,1%	7604	25,5%	17539	58,7%	54	0,2%	130	0,4%
2013	3779	11,9%	1027	3,2%	7969	25,2%	18742	59,2%	53	0,2%	109	0,3%
2014	3819	11,5%	1059	3,2%	8277	25,0%	19772	59,7%	57	0,2%	148	0,4%
2015	4004	11,2%	1167	3,3%	8676	24,4%	21521	60,5%	52	0,1%	177	0,5%
2016	4035	11,2%	1090	3,0%	8924	24,8%	21670	60,2%	53	0,1%	240	0,7%
2017	3866	10,6%	1105	3,0%	9268	25,5%	21818	60,1%	56	0,2%	205	0,6%
2018	4013	10,5%	1164	3,1%	9982	26,2%	22671	59,4%	73	0,2%	234	0,6%
2019	4089	10,1%	1323	3,3%	10433	25,8%	24241	60,0%	85	0,2%	206	0,5%
2020	4018	9,9%	1319	3,2%	10138	25,0%	24848	61,2%	69	0,2%	205	0,5%
2021	4006	9,5%	1435	3,4%	10540	25,0%	25896	61,5%	70	0,2%	188	0,4%
2022	4092	9,0%	1611	3,5%	11392	25,0%	28265	62,0%	73	0,2%	185	0,4%
2023	4111	8,8%	1629	3,5%	12067	26%	28410	61,1%	87	0,2%	196	0,4%

6.3. Aantal niet-Belgen per continent en nationaliteit, evolutie 10 jaar

Nationaliteit	2014	2015	2016	2017	2018	2019	2020	2021	2022	2023	tov 2022
Algerije	261	247	231	214	217	221	222	223	218	223	5
Angola	50	43	38	36	39	38	41	40	39	26	-13
Benin	17	23	17	16	6	6	6	7	10	11	1
Botswana	2	1	1	1	1	1	1	1	1	1	0
Burkina-Faso	23	23	24	18	19	14	11	8	9	11	2
Burundi	17	21	14	16	18	20	15	19	19	32	13
Centraalafr. Rep.		1	1	1	1	1	2	1	1	1	0
Comoren	1	1	1	1	1	1					0
Congo (ex-Zaire)	148	156	161	156	134	129	129	120	117	110	-7
Djibouti (Rep)	3	2		3	4	4	3	3	3	2	-1
Egypte	88	89	85	87	103	103	111	99	106	111	5
Equatoriaal-Guinea				1	1	2	2	2	2	2	0
Eritrea	21	39	65	79	94	115	119	120	146	163	17
Ethiopië	126	131	100	93	86	96	93	101	117	143	26
Gabon		1	2	3	3	3	2	2	2	2	0
Gambia	29	31	43	36	33	33	40	42	40	45	5
Ghana	759	825	844	728	843	849	826	805	822	813	-9
Guinea	84	93	100	93	88	90	80	69	70	64	-6
Guinea-Bissau				1		2	2	2	3	3	0
Ivoorkust	30	33	27	24	26	31	33	31	30	26	-4
Kaapverdische Eilanden										1	1
Kameroen	220	220	214	202	191	179	181	179	183	185	2
Kenia	46	50	54	55	57	49	51	57	62	66	4
Lesotho					1	1					0
Liberia	37	36	34	30	24	24	29	33	24	23	-1
Libië	11	11	14	15	17	17	19	22	20	16	-4
Madagascar (Rep.)	3	2	1	1					4	7	3
Malawi	3		2	2	1		2			1	1
Mali	6	11	11	13	13	6	7	6	6	8	2
Marokko	808	811	815	756	742	765	756	784	855	839	-16
Mauritanië	20	15	12	13	11	10	10	11	10	7	-3
Mauritius	15	18	15	10	14	13	5	5	6	6	0
Mozambique	1	1	4	3	2	1			1	2	1
Namibië	3	2	2	1	2	3	3		1		-1
Niger	10	9	8	8	8	7	6	5	6	6	0
Nigeria	185	194	201	211	205	191	183	185	182	179	-3
Oeganda	60	59	52	54	46	46	32	34	36	39	3
Rwanda	62	61	54	49	45	40	37	49	63	67	4
Sao Tomé en Principe				1	2	2	4	3		2	2
Senegal	40	49	46	48	45	46	49	58	48	43	-5
Seychellen			2	2	2	2	2	2	2	2	0
Sierra-Leone	57	62	58	51	53	56	54	53	54	60	6
Soedan	35	29	28	15	32	40	35	35	37	36	-1
Somalië	147	197	304	347	408	448	431	398	343	331	-12
Swaziland	2	1	1			1					0

Nationaliteit	2014	2015	2016	2017	2018	2019	2020	2021	2022	2023	toev 2022
Tanzania	25	24	12	12	14	17	13	12	10	16	6
Togo	77	65	58	65	57	58	59	58	60	55	-5
Tsjaad		1	1	1	1	1	2	2	2	1	-1
Tunesië	214	221	218	221	234	225	242	238	235	239	4
Zambia	7	8	10	10	6	4	4	4	5	4	-1
Zimbabwe	17	19		12	14	12	9	13	14	13	-1
Zuid-Afrika	49	68	50	51	48	64	53	63	66	66	0
Zuid-Soedan					1	2	2	2	2	2	0
Afrika	3819	4004	4035	3866	4013	4089	4018	4006	4092	4111	19
Argentinië	41	41	36	42	42	43	49	50	46	45	-1
Bahamas	1							1	1	1	0
Bolivië	10	11	8	7	6	8	10	12	11	14	3
Brazilië	160	198	173	187	210	258	247	301	348	329	-19
Canada	67	80	68	51	53	61	66	69	70	87	17
Chili	61	68	63	52	52	45	50	53	60	51	-9
Colombia	105	110	111	128	123	140	144	159	184	205	21
Costa-Rica	8	13	12	11	9	9	8	11	13	13	0
Cuba	23	23	25	24	23	28	27	30	26	23	-3
Dominica (Rep.)				2	1	3	2	4	3	5	2
Dominikaanse Rep.	58	52	56	51	57	58	50	50	52	43	-9
Ecuador	40	43	52	51	65	77	66	71	70	78	8
El Salvador	3	4	1	1	1	5	6	7	20	22	2
Guatemala	5	6	7	7	6	11	12	12	12	12	0
Guyana			1				1	1	2	2	0
Haiti	3	3	3	5	3	3	2	4	3	6	3
Honduras	2	3	3	4	6	7	10	14	13	10	-3
Jamaica	26	25	26	25	21	18	20	20	20	20	0
Mexico	85	94	81	87	107	124	112	107	146	155	9
Nicaragua	8	8	6	7	6	9	9	10	10	9	-1
Panama	1	1	3	3	1	2	1	2	3	5	2
Paraguay	9	6	7	8	7	8	8	9	9	9	0
Peru	29	32	35	37	44	44	54	62	94	102	8
Suriname	37	49	44	43	41	40	37	32	32	30	-2
Trinidad en Tobago			4	3	4	3	2	3	3	1	-2
Uruguay	5	7	6	4	3	5	6	4	4	5	1
V.S.A.	239	258	228	239	237	273	268	280	294	293	-1
Venezuela	33	32	31	26	36	41	52	57	62	54	-8
Amerika	1059	1167	1090	1105	1164	1323	1319	1435	1611	1629	18
Afghanistan	578	744	868	951	1280	1360	1398	1509	1632	1799	167
Armenië	151	148	132	113	111	121	109	94	85	86	1
Azerbeidzjan	24	24	23	30	27	23	17	27	32	34	2
Bangladesh	43	43	39	40	46	65	57	64	106	142	36
Bengalen				2							0
Bhutan	4	1	1	1	1	1			1	2	1
Cambodja					7						0

Nationaliteit	2014	2015	2016	2017	2018	2019	2020	2021	2022	2023	tov 2022
Cambodja (Khmerische Rep.)	8	7	7	6		4	4	6	5	8	3
China (Volksrep.)	523	553	565	664	698	819	745	853	1052	1079	27
Filippijnen	130	130	127	143	143	144	155	149	161	154	-7
Georgië	84	79	67	65	65	67	64	66	79	74	-5
Hong Kong	2	2	4	4	2	3	2	1		4	4
India	516	547	499	492	500	535	555	592	702	795	93
Indonesië	83	99	106	111	130	132	122	123	148	157	9
Irak	199	229	290	328	366	442	323	265	227	193	-34
Iran	331	360	356	360	411	435	466	497	494	560	66
Israël	19	17	17	13	18	20	23	24	18	16	-2
Japan	84	91	72	81	111	104	76	100	127	130	3
Jemen	3	2	2	2	5	15	21	47	58	78	20
Jordanië	48	55	58	64	67	71	74	69	71	65	-6
Kazachstan	58	55	44	31	34	37	46	58	60	49	-11
Kirgizstan	29	28	17	21	16	16	20	23	23	18	-5
Koeweit	1	1									0
Laos	2	4	3	3	2	1	1	1	2	2	0
Libanon	29	25	27	26	23	29	37	49	63	73	10
Maleisië	42	46	49	38	37	36	30	30	34	39	5
Mongolië	13	13	14	18	22	13	10	9	6	5	-1
Myanmar (ex-Birma)	7	10	5	3	2	1	1	2	5	6	1
Nepal	168	152	131	116	108	115	116	155	183	214	31
Noord-Korea					1	1					0
Oezbekistan	30	31	23	16	16	15	16	15	16	17	1
Oman			1	1	1						0
Pakistan	183	219	215	221	245	277	288	306	380	420	40
Palestina	35	24	57	83	154	202	241	342	458	540	82
Qatar				1							0
Saoudi-Arabië	6	15	28	50	41	43	21	13	4	4	0
Singapore	6	6	8	12	10	15	11	11	13	15	2
Sri Lanka	32	40	45	42	46	50	44	45	47	41	-6
Syrië	168	225	567	750	840	871	863	828	830	847	17
Tadzjikistan	5	3	4	3	3	3	2			2	2
Taiwan (Rep.)	31	38	38	33	38	41	37	56	56	70	14
Thailand	113	124	132	136	132	125	129	129	128	116	-12
Turkije	4322	4279	4100	4013	4013	3981	3856	3795	3873	3953	80
Ver. Arabische Emiraten				2		1	1		5	5	0
Viëtnam (Soc. R.)	134	165	143	125	138	123	113	97	92	104	12
West-Bengalen						2					0
Zuid-Korea (Rep.)	33	42	40	54	72	74	44	90	116	151	35
Azië	8277	8676	8924	9268	9982	10433	10138	10540	11392	12067	675

Nationaliteit	2014	2015	2016	2017	2018	2019	2020	2021	2022	2023	toev 2022
Albanië	400	381	361	376	407	448	494	550	609	649	40
Bielorusland	49	52	46	39	35	40	33	38	41	40	-1
Bosnië-Herzegovina	89	96	89	68	65	66	67	52	51	46	-5
Bulgarije	7302	8184	8504	8732	9093	9973	10413	11013	11642	11528	-114
Croatië	40	52	71	72	74	82	78	85	87	95	8
Cyprus	15	17	18	12	16	15	17	14	15	10	-5
Denemarken	41	39	37	32	43	49	43	40	39	33	-6
Duitsland	516	523	520	535	576	585	600	612	615	614	-1
Estland	14	12	13	12	15	18	13	20	15	21	6
Finland	40	51	40	39	37	56	46	42	38	39	1
Frankrijk	777	801	778	779	779	819	847	845	861	834	-27
Griekenland	217	241	247	243	278	298	312	323	349	364	15
Groot-Brittannië	359	392	371	388	421	456	475	458	418	381	-37
Hongarije	132	158	159	162	163	170	161	146	159	173	14
Ierland	59	83	76	79	87	96	97	96	119	105	-14
IJsland	11	11	12	8	7	6	6	6	7	4	-3
Italië	641	729	748	786	849	932	974	1068	1215	1179	-36
Joegoslavië	34	26	19	21	20	22	19	18	21	16	-5
Kosovo	169	144	122	111	107	111	100	90	89	97	8
Letland	61	45	39	35	36	39	38	38	46	47	1
Litouwen	69	64	61	56	58	61	61	78	83	85	2
Luxemburg	18	20	16	17	18	17	17	17	17	16	-1
Macedonië	78	73	70	64	65	80	79	78	85	92	7
Malta	3	3	3	4	5	5	8	7	8	6	-2
Moldavië	19	12	9	7	10	14	13	15	17	14	-3
Nederland	2749	2913	2897	2890	2983	2993	2993	2986	3031	3013	-18
Noorwegen	21	19	16	23	26	38	36	37	38	38	0
Oekraïne	159	151	168	179	173	184	173	176	1391	1605	214
Oostenrijk	28	36	33	41	38	41	47	45	46	55	9
Polen	1309	1370	1303	1190	1158	1133	1036	1000	987	1009	22
Portugal	354	413	409	413	438	471	493	546	554	606	52
Roemenië	351	494	540	596	647	765	864	972	1174	1145	-29
Rusland (Federatie van)	525	557	552	511	533	516	484	451	437	453	16
San Marino	2	2	2	2	2	2	2	2	2	2	0
Servië-Montenegro	199	160	164	164	164	158	141	132	108	112	4
Slovakije	1698	1823	1809	1816	1864	1935	1935	2008	1908	1913	5
Slovenië	33	33	32	30	31	37	48	42	44	34	-10
Spanje	827	924	924	904	969	1098	1176	1321	1454	1477	23
Tsjechië Rep.	269	293	271	269	268	276	274	275	287	293	6
U.S.S.R. (ex-)		2	4	1	2	5	7	8	7	6	-1
Zweden	66	85	83	78	80	90	90	107	115	124	9
Zwitserland	29	37	34	34	31	41	38	39	36	37	1
Europa	19772	21521	21670	21818	22671	24241	24848	25896	28265	28410	145

Nationaliteit	2014	2015	2016	2017	2018	2019	2020	2021	2022	2023	tov 2022
Australië	47	43	43	46	61	77	64	64	66	74	8
Fiji	1										0
Nieuw-Zeeland	9	9	10	10	12	7	4	6	7	13	6
Samoa						1	1				0
Oceanië	57	52	53	56	73	85	69	70	73	87	14
onbepaald		7				44	47	48	148	75	-73
statenlozen	76	68	120	71	55	49	47	42	37	35	-2
V.N.-vluchteling onbepaald	72	102	120	134	179	113	111	98		86	86
Overige	148	177	240	205	234	206	205	188	185	196	11

Top 20 inwoners niet-Belgen en top 20 stijging inwoners niet-Belgen t.o.v. vorig jaar

Nationaliteit	Aantal inw
Bulgarije	11528
Turkije	3953
Nederland	3013
Slovakije	1913
Afghanistan	1799
Oekraïne	1605
Spanje	1477
Italië	1179
Roemenië	1145
China (Volksrep.)	1079
Polen	1009
Syrië	847
Marokko	839
Frankrijk	834
Ghana	813
India	795
Albanië	649
Duitsland	614

Nationaliteit	tov 2022
Oekraïne	214
Afghanistan	167
India	93
V.N.-vluchteling onbepaald	86
Palestina	82
Turkije	80
Iran	66
Portugal	52
Pakistan	40
Albanië	40
Bangladesh	36
Zuid-Korea (Rep.)	35
Nepal	31
China (Volksrep.)	27
Ethiopië	26
Spanje	23
Polen	22
Colombia	21

6.4. Evolutie van het aantal niet-Belgen uit de lidstaten van de Europese Unie per nationaliteit

JAAR	Dtl	Fr	It	Lx	Ned	D K	Ir	Gr	KR	P	Sp	Fin	OO	Zw	Cy	Est	Hon	Ltl	Lit	M	PI	Slova k	Slo v	Tj	Bulg.	Roe m	Tot
1983	364	1004	481	38	1397	31	12	77																			3705
1984	355	969	455	39	1393	32	10	77																			3612
1985	289	845	334	30	1201	26	11	55																			3036
1986	279	835	344	33	1191	27	13	63		67	318																3426
1987	247	831	309	33	1184	29	13	62		74	331																3369
1988	235	820	315	32	1179	31	16	67		64	331																3332
1989	214	817	319	31	1223	40	18	80		66	329																3394
1990	242	839	330	28	1253	37	21	87		67	342																3535
1991	247	855	334	29	1245	31	19	104		66	339																3573
1992	250	834	342	30	1248	30	21	99		81	349																3609
1993	264	846	324	29	1246	27	27	95		86	371																3654
1994	256	815	327	29	1269	23	28	78		92	351																3597
1995	261	824	338	23	1307	29	26	87		99	376	19	24	61													3798
1996	266	818	336	22	1309	28	32	88		108	387	17	18	61													3809
1997	276	867	355	22	1283	28	33	95		105	454	13	18	72													3944
1998	279	834	365	18	1280	31	37	102		102	453	13	20	70													3891
1999	286	839	384	18	1287	33	28	114		103	430	20	22	69													3924
2000	297	874	411	18	1310	43	31	122		108	528	31	26	87													4198
2001	284	839	412	18	1360	38	44	94		108	536	35	23	79													4166
2002	293	827	432	17	1356	33	37	93		103	471	53	22	91													4124
2003	293	841	426	16	1423	37	40	90		129	441	53	18	102													4196
2004	299	835	381	17	1494	39	38	93		130	428	31	19	97	2	3	55	14	30	1	289	291	5	84		4966	
2005	332	827	383	19	1622	43	52	90		156	441	56	23	87	2	4	43	12	36	1	371	625	6	116		5641	
2006	347	789	366	18	1755	31	47	78		137	399	33	27	74	2	4	36	18	39	1	460	956	5	133		6055	
2007	377	808	408	21	1948	38	41	97		147	430	31	19	77	2	7	49	20	36	1	638	1112	6	154	1765	103	8643
2008	380	769	422	22	2133	32	41	95		184	442	42	19	74	2	6	68	22	40	2	805	1168	6	157	2835	109	10195
2009	430	767	477	21	2294	38	50	112		248	542	44	19	84	3	9	92	36	64	3	934	1423	20	213	3946	121	12340
2010	451	791	522	18	2398	37	53	136		280	629	55	21	82	12	14	152	46	63	4	1057	1836	30	288	5112	133	14582
2011	449	780	540	19	2404	42	57	151		294	705	51	29	95	10	20	136	60	76	5	1088	1909	30	294	5654	175	15418
2012	437	763	524	19	2456	47	56	163		293	668	44	28	84	7	10	132	70	70	3	1184	1688	26	267	6021	211	15610
2013	488	785	585	18	2633	47	59	212	42	356	802	50	32	69	9	17	137	73	74	3	1281	1685	31	271	6517	271	16911
2014	516	777	641	18	2749	41	59	217	40	354	827	40	28	66	15	14	132	61	69	3	1309	1698	33	268	7302	351	17987
2015	523	801	729	20	2913	39	83	241	52	413	924	51	36	85	17	12	158	45	64	3	1370	1823	33	293	8184	494	19798
2016	520	778	748	16	2897	37	76	247	71	409	924	40	33	83	18	13	159	39	61	3	1303	1809	32	271	8504	540	20002
2017	535	779	786	17	2935	32	79	243	72	413	904	39	41	78	12	12	162	35	56	4	1190	1816	30	269	8844	596	20367
2018	576	779	849	18	2983	43	87	278	74	438	969	37	38	80	16	15	163	36	58	5	1158	1864	31	268	9093	647	21024
2019	585	819	932	17	2993	49	96	298	82	471	1098	56	41	90	15	18	170	39	61	5	1132	1935	37	276	9973	765	22509
2020	600	847	974	17	2993	43	97	312	78	493	1176	46	47	90	17	13	161	38	61	8	1036	1935	48	274	10413	864	23156
2021	612	845	1068	17	2986	40	96	323	85	546	1321	42	45	107	14	20	146	38	78	7	1000	2008	42	275	11042	972	24233
2022	615	861	1215	17	3031	39	119	349	87	554	1454	38	46	115	15	15	159	46	83	8	987	1908	44	287	11642	1174	24908
2023	614	834	1179	16	3013	33	105	364	95	606	1477	39	47	124	10	21	173	47	85	6	1009	1913	34	293	11528	1145	24818

Tov 2022	-1	-27	-36	-1	-18	-6	-14	15	8	52	23	1	1	9	-5	6	14	1	2	-2	22	5	-10	6	-114	-29	-90
-------------	----	-----	-----	----	-----	----	-----	----	---	----	----	---	---	---	----	---	----	---	---	----	----	---	-----	---	------	-----	-----

6.5. Immigratie en emigratie van niet-Belgen per regio en nationaliteit 2023

regio/nationaliteit	Immigratie			emigratie				
	LAND	binnel+ onbek.	buitenl	totaal	binnenl	buitenl	onbek	Totaal
Burundi		3	0	3	1	0	0	1
Centraalafrikaanse Rep.		0	0	0	0	0	0	0
Congo (ex-Zaire)		12	6	18	15	0	2	17
Kongo		0	0	0	0	0	0	0
Rwanda		8	9	17	13	0	0	13
V.N. vluch. Burundi		4	0	4	0	0	0	0
V.N. vluch. Congo		1	0	1	0	0	0	0
V.N. vluch. Rwanda		0	0	0	2	0	0	2
V.N. vluch. Zaire		0	0	0	0	0	0	0
Centraal-Afrika		28	15	43	31	0	2	33
Algerije		15	22	37	14	1	4	19
Marokko		53	80	133	97	0	11	108
Tunesië		25	20	45	23	3	6	32
V.N. vluch. Algerije		0	0	0	0	0	0	0
Maghreb		93	122	215	134	4	21	159
Egypte		13	23	36	19	2	0	21
Libië		0	1	1	2	1	0	3
Tsjaad		0	0	0	1	0	0	1
V.N. vluch. Egypte		0	0	0	0	0	1	1
V.N. vluch. Libië		0	0	0	1	0	0	1
V.N. vluch. Tsjaad		0	0	0	0	0	0	0
Noord-Afrika		13	24	37	23	3	1	27
Soedan		5	1	6	2	1	1	4
Noordoost-Afrika		5	1	6	2	1	1	4
Comoren		0	0	0	0	0	0	0
Djibouti (Rep.)		2	0	2	0	0	0	0
Erithrea		11	6	17	2	0	0	2
Ethiopië		11	44	55	21	11	4	36
Kenia		5	19	24	10	8	1	19
Malawi		0	1	1	0	0	0	0
Mauritius Eiland		0	1	1	1	0	0	1
Mozambique		0	1	1	0	0	0	0
Oeganda		1	17	18	7	7	0	14

regio/nationaliteit	Immigratie			emigratie			
LAND	Binnel+ onbek.	buitenl	totaal	binnenl	buitenl	onbek	Totaal
Somalië	21	10	31	6	0	2	8
Tanzania	4	4	8	1	1	0	2
V.N. vluch. Erithrea	21	0	21	7	0	3	10
V.N. vluch. Ethiopië	7	0	7	0	0	0	0
V.N. vluch. Kenia	0	0	0	0	0	0	0
V.N. vluch. Oeganda	0	0	0	0	0	0	0
V.N. vluch. Somalië	13	0	13	4	0	2	6
V.N. vluch. Soudan	2	0	2	1	0	0	1
V.N. vluch. Tanzania	1	0	1	0	0	0	0
Zambia	0	0	0	0	1	0	1
Oost-Afrika	99	103	202	60	28	12	100

Benin	1	3	4	1	1	0	2
Burkina-Faso	2	2	4	1	1	0	2
Gaboen	0	0	0	0	0	0	0
Gambia	2	4	6	1	0	0	1
Ghana	66	69	135	75	5	10	90
Guinea	7	4	11	12	0	0	12
Ivoorkust	1	2	3	4	1	1	6
Kaapverdische Eilanden	0	2	2	1	0	0	1
Kameroen	16	29	45	25	7	7	39
Liberia	2	2	4	1	1	1	3
Mali	2	1	3	1	0	0	1
Mauritanië	0	0	0	0	0	0	0
Niger	0	0	0	0	0	0	0
Nigeria	18	29	47	28	7	2	37
Opper-Volta	0	0	0	0	0	0	0
Sao Tomé en Príncipe	3	0	3	1	0	0	1
Senegal	2	3	5	2	0	0	2
Sierra-Leone	3	11	14	6	0	1	7
Togo	1	1	2	3	0	0	3
V.N. vluch. Guinea	0	0	0	1	0	0	1
V.N. vluch. Kameroen	0	0	0	0	0	0	0
V.N. vluch. Nigeria	1	0	1	0	0	0	0
V.N. vluch. Senegal	0	0	0	1	0	0	1
V.N. vluch. Sierra-Leone	0	1	1	0	0	0	0
V.N. vluch. Togo	0	0	0	0	0	0	0
West-Afrika	127	163	290	164	23	22	209

regio/nationaliteit	Immigratie			emigratie			
LAND	Binnen+ onbek.	buitenl	totaal	binnenl	buitenl	onbek	Totaal

Angola	2	1	3	9	0	2	11
Botswana	0	0	0	0	0	0	0
Madagascar	1	4	5	1	1	0	2
Namibië	0	0	0	0	1	0	1
Seychellen	0	0	0	0	0	0	0
Swaziland	0	0	0	0	0	0	0
Zimbabwe	0	2	2	1	2	0	3
Zuid-Afrika	5	27	32	11	14	1	26
Zuid-Afrika	8	34	42	22	18	3	43

Barbados	0	0	0	0	0	0	0
Costa Rica	1	5	6	3	0	2	5
Cuba	2	7	9	9	0	0	9
Dominica (Rep.)	0	1	1	0	0	0	0
Dominikaanse Rep.	3	4	7	4	0	2	6
El Salvador	2	0	2	1	1	0	2
Grenada	0	0	0	0	0	0	0
Guatemala	2	3	5	3	1	0	4
Haiti	0	4	4	0	1	0	1
Honduras	3	2	5	4	1	1	6
Jamaica	4	1	5	3	0	1	4
Mexico	6	51	57	33	12	1	46
Nicaragua	1	2	3	3	0	0	3
Panama	0	2	2	0	0	0	0
V.N. vluch. El Salvador	1	0	1	0	0	0	0
V.N. vluch. Nicaragua	0	0	0	1	0	0	1
Centraal-Amerika	25	82	107	64	16	7	87

Canada	8	31	39	8	9	3	20
V.S.A.	16	63	79	39	27	11	77
Noord-Amerika	24	94	118	47	36	14	97

regio/nationaliteit	Immigratie			emigratie			
LAND	Binnen+ onbek.	buitenl	totaal	binnenl	buitenl	onbek	Totaal
Argentinië	4	13	17	8	5	0	13
Bolivië	0	3	3	0	0	0	0
Brazilië	14	70	84	51	28	5	84
Chili	6	6	12	7	6	1	14
Columbia	36	45	81	27	17	5	49
Ecuador	6	10	16	3	4	0	7
Guyana	2	0	2	2	0	0	2
Paraguay	1	1	2	2	0	0	2
Peru	9	21	30	10	3	4	17
Suriname	5	8	13	10	1	2	13
Trinidad en Tobago	0	0	0	2	0	0	2
Uruguay	1	1	2	2	0	1	3
V.N. vluch. Chili	0	0	0	0	0	0	0
V.N. vluch. Columbia	3	0	3	1	0	0	1
V.N. vluch. Venezuela	2	0	2	0	0	0	0
Venezuela	2	6	8	7	4	1	12
Zuid-Amerika	91	184	275	132	68	19	219

Afghanistan	100	146	246	75	1	9	85
Azerbeidzjan	2	12	14	9	3	0	12
Georgië	10	6	16	6	6	3	15
Kazachstan (Rep.)	5	10	15	10	7	7	24
Kirgistan (Rep.)	1	1	2	2	1	0	3
Nepal	12	49	61	23	2	2	27
Oezbekistan (Rep.)	3	1	4	2	0	1	3
Tadzjikistan (Rep.)	1	1	2	0	0	0	0
V.N. vluch. Afghanistan	95	0	95	35	0	3	38
V.N. vluch. Azerbeidzjan	1	0	1	0	0	1	1
V.N. vluch. Georgië	4	0	4	2	0	1	3
V.N. vluch. Nepal	0	0	0	0	0	0	0
Centraal-Azië	234	226	460	164	20	27	211

regio/nationaliteit	Immigratie			emigratie			
LAND	Binnen+ onbek.	buitenl	totaal	binnenl	buitenl	onbek	Totaal
Armenië	13	4	17	11	0	0	11
Irak	15	13	28	19	1	0	20
Iran	32	101	133	40	10	3	53
Israël	0	3	3	1	1	2	4
Jemen (Rep.)	13	1	14	3	0	0	3
Jordanië	6	4	10	9	1	0	10
Koeweit	0	0	0	0	0	0	0
Libanon	7	23	30	7	9	0	16
Oman	0	0	0	0	0	0	0
Palestina	55	42	97	22	0	0	22
Qatar	0	0	0	0	0	0	0
Saoudi-Arabië	0	1	1	1	0	0	1
Syrië	60	94	154	26	0	3	29
Turkije	186	403	589	262	54	31	347
V.N. vluch. Armenië	1	0	1	0	0	0	0
V.N. vluch. Irak	11	0	11	4	0	0	4
V.N. vluch. Iran	8	0	8	4	0	2	6
V.N. vluch. Jemen	3	0	3	0	0	0	0
V.N. vluch. Palestina	42	14	56	29	0	1	30
V.N. vluch. Syrië	81	2	83	44	0	3	47
V.N. vluch. Turkije	22	0	22	19	0	0	19
Midden-Oosten	555	705	1260	501	76	45	622

China (Volksrep.)	36	267	303	103	159	9	271
China-Taiwan (rep)	5	34	39	7	14	1	22
Hong-Kong	1	2	3	0	1	0	1
Japan	5	41	46	7	34	2	43
Korea (rep.)	2	96	98	10	51	1	62
Mongolië (volksrep.)	0	0	0	0	1	0	1
V.N. vluch. Korea (rep.)	0	0	0	0	0	0	0
Oost-Azië	49	440	489	127	260	13	400

regio/nationaliteit	Immigratie			emigratie			
LAND	Binnen+ onbek.	buitenl	totaal	binnenl	buitenl	onbek	Totaal
Bangladesh	7	52	59	9	8	5	22
Bhutan	1	0	1	0	0	0	0
India	51	200	251	56	79	12	147
Malediven	0	0	0	0	0	0	0
Pakistan	11	106	117	41	5	3	49
Sri Lanka	1	11	12	4	6	0	10
V.N. vluch. China	4	0	4	3	0	0	3
V.N. vluch. India	0	0	0	0	0	0	0
V.N. vluch. Pakistan	0	0	0	1	0	0	1
V.N. vluch. Sri-Lanka	0	0	0	0	0	0	0
Zuid-Azië	75	369	444	114	98	20	232

Cambodja (Khmerische Rep.)	1	2	3	1	0	0	1
Filippijnen	9	30	39	20	13	4	37
Indonesië	10	43	53	15	19	6	40
Laos	0	0	0	0	0	0	0
Maleisië	2	16	18	3	10	0	13
Myanmar (ex-Birma)	1	2	3	0	1	1	2
Singapore	1	7	8	4	2	0	6
Thailand	10	15	25	15	10	0	25
V.N. vluch. Vietnam	0	0	0	0	0	0	0
Viëtnam (soc. rep.)	9	32	41	15	8	3	26
Zuid-Viëtnam	0	0	0	0	0	0	0
Zuidoost-Azië	43	147	190	73	63	14	150

Bulgarije	566	1097	1663	867	117	838	1822
Croatië (Rep.)	7	21	28	8	3	5	16
Cyprus	0	3	3	1	2	3	6
Denemarken	0	3	3	3	2	4	9
Duitsland	23	87	110	36	49	18	103
Estland	1	6	7	2	0	0	2
Finland	0	13	13	2	3	4	9
Frankrijk	43	82	125	56	43	41	140
Griekenland	20	57	77	22	8	15	45
Hongarije	17	34	51	12	5	11	28
Ierland	1	20	21	9	18	2	29
Italië	62	195	257	111	68	82	261
Letland	3	12	15	1	1	6	8

regio/nationaliteit	Immigratie			emigratie			
LAND	Binnen+ onbek.	buitenl	totaal	binnenl	buitenl	onbek	Totaal
Litouwen	7	14	21	9	1	7	17
Luxemburg	1	1	2	1	1	0	2
Malta	0	0	0	0	1	1	2
Nederland	153	232	385	212	130	40	382
Oostenrijk	1	13	14	4	2	2	8
Polen	66	148	214	89	40	38	167
Portugal	58	114	172	66	28	18	112
Roemenië	125	289	414	206	22	196	424
Slovaakse Republiek	156	60	216	157	19	62	238
Slovenië	1	2	3	3	5	4	12
Spanje	59	234	293	57	94	95	246
Tsjechische Rep.	24	17	41	21	7	13	41
Tsjecho-Slowakije	0	0	0	0	0	0	0
V.N. vluch. Bulgarije	0	0	0	0	0	0	0
V.N. vluch. Polen	0	0	0	0	0	0	0
V.N. vluch. Tsjechië	0	0	0	0	0	0	0
Zweden	2	32	34	14	9	5	28
E.U.	1396	2786	4182	1969	678	1510	4157

Zwitserland	1	7	8	2	3	1	6
Midden-Europa	1	7	8	2	3	1	6

IJsland	0	0	0	1	2	0	3
Noorwegen	2	10	12	4	2	6	12
Noord-Europa	2	10	12	5	4	6	15

Bielorusland	3	6	9	5	1	1	7
Moldavië	1	2	3	3	0	1	4
Oekraïne	206	311	517	120	44	127	291
Russische fed.	39	64	103	40	2	11	53
V.N. vluch. Bielorussland	0	0	0	0	0	0	0
V.N. vluch. Ghana	0	0	0	0	0	0	0
V.N. vluch. Hongarije	0	0	0	0	0	0	0
V.N. vluch. Oekraïne	1	0	1	0	0	0	0
V.N. vluch. Roemenië	0	0	0	0	0	0	0
V.N. vluch. Rusland	3	0	3	1	0	1	2
Oost-Europa	253	383	636	169	47	141	357

Groot-Brittannië	16	32	48	23	21	37	81
------------------	----	----	----	----	----	----	----

West-Europa	16	32	48	23	21	37	81
-------------	----	----	----	----	----	----	----

regio/nationaliteit	Immigratie			emigratie			
LAND	Binnel+ onbek.	buitenl	totaal	binnenl	buitenl	onbek	Totaal

Albanië	62	83	145	91	1	7	99
Bosnië-Herzegovina	5	1	6	7	0	1	8
Joegoslavië	0	0	0	0	0	0	0
Kosovo	5	16	21	8	0	1	9
Macedonië (Ex-Joegoslavische Rep.)	6	11	17	7	1	0	8
San Marino	0	0	0	0	0	0	0
Servië-Montenegro	8	14	22	9	3	2	14
V.N. vluch. Albanië	0	0	0	0	0	0	0
V.N. vluch. Joegoslavië	1	0	1	3	0	1	4
Zuid-Europa	87	125	212	125	5	12	142

Australië	3	34	37	15	6	3	24
Nieuw-Zeeland	1	5	6	0	0	0	0
Papoea- N.-Guinea	0	0	0	0	0	0	0
Oceanië	4	39	43	15	6	3	24

onbepaalde nationaliteit	13	0	13	8	0	0	8
staatloos	4	0	4	2	0	0	2
V.N. vluchteling	11	1	12	4	0	0	4
onbepaald	28	1	29	14	0	0	14
totaal	3256	6092	9348	3980	1478	1931	7389

6.6. Immigratie uit andere gemeenten en buitenland van niet-Belgen naar redenen van verblijf

nationaliteit	Gezinshereniging, samenwonen en adoptie	Asiel en diverse bescherming	Regularisatie	Werknemer (loontrekkend/zelfstandig)	Student	Andere redenen (*)
Afghanistan	106	32		1		77
Albanië	36		35	23	1	50
Algerije	13	2	1	3	5	7
Angola	3					1
Argentinië	5			4		1
Armenië	3	1	3	1	2	5
Australië	4			8	10	9
Azerbeidzjan				2	9	1
Bangladesh	11	1		1	42	2
Benin	2				1	
Bhutan			1			
Bolivia					2	1
Bosnië en Herzegovina	2		1			1
Brazilië	21			14	14	24
Bulgarije	499		1	614	7	373
Burkina Faso	1			1		1
Burundi	2					
Cambodja(Koninkrijk)					3	
Canada	5			6	14	8
Chili	2				6	5
China	19			21	221	31
Colombia	22			9	22	13
Congo (Dem. Rep.)	7		1		3	1
Congo (Volksrep.)				2		
Costa Rica	1				2	
Cuba	2				7	1
Cyprus				1	1	

nationaliteit	Gezinshereniging, samenwonen en adoptie	Asiel en diverse bescherming	Regularisatie	Werknemer (loontrekkend/zelfstandig)	Student	Andere reden

Denemarken					2	1
Dominica (Republiek)	1					1
Dominicaanse Republiek	5				1	1
Duitsland (Bondsrep.)	16			33	19	27
Ecuador	3			2	10	1
Egypte	12			4	11	4
El Salvador	1					
Eritrea	5		3		3	1
Estland	1			2	3	2
Ethiopië	8			1	32	8
Filipijnen	10	3		5	17	3
Finland				6	3	1
Frankrijk	15			55	14	34
Gambia	5			1		
Georgië	1		3	1	3	
Ghana	91		7	1	7	36
Griekenland	10			25	15	17
Guatemala	1				3	
Guinea	6			1		3
Guyana	2					
Haïti				1	3	
Honduras					3	1
Hongarije (Rep.)	8		1	22	3	11
Hong-Kong				1	1	
Ierland				10	2	3
India	91	1		79	60	20
Indonesië	9		1	4	24	3
Irak	18	4			2	5
Iran (Islamitische Republiek)	33		2	23	54	14

nationaliteit	Gezinshereniging, samenwonen en adoptie	Asiel en diverse bescherming	Regularisatie	Werknemer (loontrekkend/zelfstandig)	Student	Andere reden
---------------	---	------------------------------	---------------	--------------------------------------	---------	--------------

Israël	1			1		
Italië	33			117	36	39
Ivoorkust						2
Jamaica	3				1	
Japan	13			13	14	5
Jemen(Arabische Rep.)		2				
Jemen(Rep.)	5	12				
Jordanië	1	1	1		1	2
Kaapverdische Eilanden						1
Kameroen	12			2	27	7
Kazachstan	5	1	1	2	4	
Kenia				1	19	2
Kirgizstan		1				
Kosovo	15			1	5	
Kroatië	2			15	1	7
Letland	1			4	3	5
Libanon	11			4	11	1
Liberia	4					
Litouwen	5			5	7	2
Luxemburg (Groot-Hertogdom)	1			1		
Macedonië (Voorm. Joegoslavische Rep.)	1					
Madagaskar				3	1	1
Malawi					1	
Maleisië	7			5	4	
Mali			1			1
Marokko	60			10	30	21
Mauritius						1
Mexico	14			7	16	15
Moldavië (Rep)	2					

nationaliteit	Gezinshereniging, samenwonen en adoptie	Asiel en diverse bescherming	Regularisatie	Werknemer (loontrekkend/zelfstandig)	Student	Andere reden

Montenegro					1	
Mozambique					1	
Myanmar (Unie van)				1	2	
Nederland	76			121	60	90
Nepal	24			2	7	19
Nicaragua	1		1		1	
Nieuw-Zeeland	2			2	1	1
Niger	1					
Nigeria	14	1	4	1	20	7
Noord-Macedonië	4			1		10
Noorwegen	1			3	3	4
Oeganda	1				11	3
Oekraïne	14	461		3	2	10
Oezbekistan		3			1	
Onbepaald	21	4				12
Oostenrijk				6	4	2
Pakistan	60			5	43	6
Palestina	45	3			1	14
Panama					1	1
Paraguay						2
Peru	9			6	10	4
Polen (Rep.)	28			108	7	50
Portugal	30			71	9	36
Roemenië	46			184	16	79
Russische Federatie	37		11	26	14	9
Rwanda (Rep.)	3				9	1
Sao Tomé en Príncipe (Dem. Rep.)	2					
Saoedi-Arabië						1
Senegal	4				1	1

nationaliteit	Gezinshereniging, samenwonen en adoptie	Asiel en diverse bescherming	Regularisatie	Werknemer (loontrekkend/zelfstandig)	Student	Andere reden

Servië	3		1	6	4	3
Servië en Montenegro	1					
Sierra Leone	10					1
Singapore	1				5	
Slovenië				2		
Slowakije	127	1	5	45	3	47
Socialistische Republiek Vietnam	5			4	30	3
Soedan	3					
Somalië	13	14	2			5
Spanje	38		1	88	32	105
Sri Lanka	1				5	
Staatloos	1		3			
Suriname	3		1		2	2
Syrië (Arabische Republiek)	90	9		1	2	20
Tadzjikistan					1	1
Taiwan(off. Republiek China)	2			7	15	4
Tanzania /Verenigde Rep./	4				2	1
Thailand	12			4	5	1
Togo	2					1
Tsjechische Republiek	16		2	14	2	7
Tunesië	18			10	5	3
Turkije	168		4	176	55	78
Unie d. Socialist. Sovjetrep.		1				
Uruguay	1					1
van Palestijnse oorsprong	14			1		1
Venezuela	2			3	1	2
Verenigd Koninkrijk	13			15	7	9
Verenigde Staten van Amerika	25			15	27	14
Vluchteling		10				

nationaliteit	Gezinshereniging, samenwonen en adoptie	Asiel en diverse bescherming	Regularisatie	Werknemer (loontrekkend/zelfstandig)	Student	Andere reden

vluchteling erkend in ander land	1					
Vluchteling van Afghaanse herkomst	2	203				
Vluchteling van Armeense herkomst		1				
Vluchteling van Azerbeidzjaanse herk.		1				
Vluchteling van Burundese herkomst		12				
Vluchteling van Chinese herkomst		4				
Vluchteling van Colombiaanse herkomst		3				
Vluchteling van Congolese herkomst		2				
Vluchteling van Egyptische herkomst		1				
Vluchteling van Eritrese herkomst		31				
Vluchteling van Ethiopische herkomst		10				
Vluchteling van Georgische herkomst		5				
Vluchteling van Iraakse herkomst		8				
Vluchteling van Iraanse herkomst		14				
Vluchteling van Jemenitische herkomst		3				
Vluchteling van Kameroense herkomst		1				
Vluchteling van Nigeriaanse herkomst		1				
Vluchteling van Oegandese herkomst		1				
Vluchteling Van Oekraïense herkomst	1	1				
Vluchteling van Palestijnse herkomst		75				
Vluchteling van Russische herkomst		3				
Vluchteling van Salvadoraanse herkomst		1				
Vluchteling van Sierra Leoneanse herkomst						
Vluchteling van Soedanese herkomst		1				
Vluchteling van Somalische herkomst	1	13				
Vluchteling van Syrische herkomst		102				
Vluchteling van Tanzaniaanse herkomst		1				
Vluchteling van Turkse herkomst		25				
Vluchteling van Venezolaanse herkomst		1				

nationaliteit	Gezinshereniging, samenwonen en adoptie	Asiel en diverse bescherming	Regularisatie	Werknemer (loontrekkend/zelfstandig)	Student	Andere reden

Wit-Rusland	1		3			1
Zimbabwe	1				2	
Zuid-Afrika	4			10	12	1
Zuid-Korea (Republiek)					70	25
Zweden	8			18	1	6
Zwitserland				4	1	2
Totaal	27%	13%	1%	25%	16%	19%

(*) andere reden : Niet-Europese onderdaan - Houder van een visum D dat een beperkt tijdelijk verblijf toekent - recht op verblijf erkend door een internationaal verdrag - wettelijke voorwaarden voor het verwerven van de Belgische nationaliteit – verlies van de Belgische nationaliteit door huwelijk - Vrijwilligerswerk: onderdanen van een derde land die in België verblijft om deel te nemen aan een programma voor concrete solidariteitsactiviteiten - Student die zijn diploma behaald heeft en werk zoekt-Burger van de Unie of Zwitserland of begunstigde van het terugtrekkingsakkoord die onderdaan van het Verenigd Koninkrijk is - Langdurig ingezetene

7. Gezinsamenstelling

7.1. Aantal gezinshoofden volgens burgerlijke stand en aantal kinderen

Referentiepersoon	geen	1	2	3	4	5	6	7	8	9	10+
Ongehuwde man	22927	2041	2079	408	68	22	6	2	1		
Ongehuwde vrouw	15962	2796	1920	449	109	34	9	1	2		
Gehuwde man	16677	5706	6585	2711	759	178	62	18	11	1	1
Gehuwde vrouw	2807	1536	1888	807	198	54	17	6	0	2	1
Weduwnaar	2056	227	42	16	1	1					
Weduwe	7639	805	197	54	18	7					
Uit echt gescheiden man	6281	758	345	109	23	8	2	2			
Uit echt gescheiden vrouw	6957	2059	1233	434	126	21	4	2			
Onbepaald	7689	382	202	78	28	12	3	1			
Totaal	88995	16310	14491	5066	1330	337	103	32	14	3	2

7.2. Aantal gezinshoofden volgens aantal kinderen (evolutie)

JAAR	0	1	2	3	4	5	6	7	8	9	10	10+	Totaal
2003	79075	16127	11338	4149	1193	322	112	34	9	2	6	1	112368
2004	79885	16211	11416	4186	1189	310	117	36	6	5	3	1	113365
2005	80603	16364	11609	4180	1230	307	99	36	8	7	3	1	114447
2006	81312	16390	11743	4282	1231	311	98	34	7	5	2	2	115417
2007	81906	16658	11823	4303	1223	331	95	33	6	6	3	1	116388
2008	82211	16558	12184	4378	1214	326	91	33	8	6	1	2	117012
2009	83040	16507	12541	4496	1216	323	87	35	8	6	0	2	118261
2010	83481	16590	12821	4621	1263	322	90	38	10	4	0	2	119242
2011	82285	16446	12933	4771	1251	315	98	37	8	6	0	1	118152
2012	82194	16378	13031	4904	1282	328	90	38	8	5	0	2	118260
2013	82628	16324	13232	4964	1310	312	99	30	8	5	2	1	118915
2014	83136	16213	13436	5004	1319	318	100	23	13	4	2	1	119569
2015	84867	16253	13585	5086	1336	320	99	29	10	5	1	2	121593
2016	85390	16232	13779	5139	1355	307	100	38	8	5	1	2	122356
2017	85293	16216	13914	5202	1344	328	103	26	11	4	1	2	122444
2018	86126	16336	13972	5255	1341	368	87	30	11	4	1	3	123534
2019	86355	16318	14102	5216	1375	369	89	29	10	5	1	3	123872
2020	86581	16202	14107	5149	1376	344	88	33	9	7	1	3	123900
2021	86818	16234	14259	5140	1342	350	92	47	7	7	0	2	124298
2022	88211	16151	14346	5088	1338	347	89	44	10	6	0	2	125632
2023	88995	16310	14491	5066	1330	337	103	32	14	3	0	2	126683

7.3. Aantal gezinshoofden volgens gezinsgrootte (evolutie)

JAAR	1	2	3	4	5	6	7	8	9	10+
1984	38285	31555	16499	11430	4248	1561	561	198	89	60
1985	39014	31715	16392	11357	4228	1493	525	205	87	58
1986	40631	31549	16417	11179	4153	1440	487	210	80	55
1987	40831	31543	16346	11104	4020	1438	489	187	72	61
1988	40771	31537	16251	10920	4008	1379	498	176	66	65
1989	41263	31776	16093	10906	3868	1347	510	168	77	70
1990	41846	32144	15916	10820	3788	1295	503	175	82	83
1991	42205	32181	15757	10756	3789	1261	517	181	79	90
1992	42498	32317	15538	10688	3782	1322	464	181	85	91
1993	42676	32593	15114	10492	3789	1304	469	177	90	96
1994	42541	32672	14885	10383	3751	1281	443	185	94	96
1995	42498	32486	14575	10294	3763	1272	438	201	86	103
1996	42520	32538	14209	10198	3781	1265	432	196	88	100
1997	44903	32414	13949	10068	3752	1251	459	160	79	100
1998	46624	32276	13757	9981	3710	1240	453	177	85	85
1999	46898	32232	13565	9906	3755	1224	446	193	98	71
2000	47692	32098	13413	9935	3808	1213	466	179	87	79
2001	48184	32668	13236	9974	3824	1247	474	196	86	67
2002	49237	32963	13112	9982	3852	1282	471	208	80	74
2003	50022	33355	13065	9916	3885	1302	483	196	83	61
2004	50757	33366	13259	9976	3836	1350	476	205	72	68
2005	51629	33429	13318	10012	3874	1359	476	207	77	66
2006	51916	33692	13382	10270	3955	1379	509	179	76	59
2007	52440	33744	13600	10325	4071	1344	510	189	81	84
2008	52702	33676	13648	10608	4173	1399	499	185	75	47
2009	53452	33561	13693	10922	4339	1474	494	184	78	64
2010	53720	33602	13834	11175	4494	1570	507	206	75	59
2011	52569	33480	13709	11328	4616	1576	523	189	84	78
2012	52278	33505	13767	11424	4767	1632	546	190	83	68
2013	52254	33799	13626	11783	4861	1661	564	226	71	70
2014	52117	34390	13469	11980	4968	1719	576	203	83	64
2015	53909	34553	13500	11971	4990	1731	587	206	82	64
2016	53270	35032	13850	12306	5220	1712	607	193	97	69
2017	52992	35188	13843	12453	5298	1738	580	197	83	72
2018	53311	35529	14073	12649	5246	1756	610	192	84	84
2019	52770	36006	14237	12729	5302	1795	634	217	105	77
2020	52759	36256	13964	12855	5260	1790	607	225	94	90
2021	52892	36116	14163	12997	5306	1800	593	241	112	78
2022	53396	36530	14344	13118	5292	1881	616	251	109	95
2023	53986	36776	14546	13236	5247	1855	585	271	103	78

Nota : De personen verblijvende in een gemeenschap zijn in het cijfer van de alleenstaanden inbegrepen.
Dit betreft 3793 personen.

8. Bevolking per Wijk

8.1. Bevolkingssamenstelling per wijk. Belgen en niet-Belgen

Wijk	Belgen			Niet-Belgen			Totaal		
	M	V	TOT	M	V	TOT	M	V	TOT
Binnenstad	7140	6725	13865	2783	2561	5344	9923	9286	19209
Bloemekenswijk	3624	3525	7149	1302	1217	2519	4926	4742	9668
Brugse Poort - Rooigem	7632	7909	15541	2119	1962	4081	9751	9871	19622
Dampoort	4805	4961	9766	1566	1342	2908	6371	6303	12674
Drongen	6196	6445	12641	234	252	486	6430	6697	13127
Elisabethbegijnhof - ...	3362	2983	6345	863	749	1612	4225	3732	7957
Gentbrugge	3590	3897	7487	311	325	636	3901	4222	8123
Gentse Kanaaldorpen	1303	1227	2530	112	69	181	1415	1296	2711
Ledeberg	3788	3839	7627	997	964	1961	4785	4803	9588
Macharius - Heirnis	2604	2624	5228	734	699	1433	3338	3323	6661
Mariakerke	6452	6939	13391	540	505	1045	6992	7444	14436
Moscou - Vogelhoek	2519	2603	5122	286	257	543	2805	2860	5665
Muide-Meul. - Afrikaln	2502	2393	4895	927	901	1828	3429	3294	6723
Nieuw Gent - UZ	3076	3101	6177	719	726	1445	3795	3827	7622
Oostakker	6600	6904	13504	584	560	1144	7184	7464	14648
Oud Gentbrugge	3934	4139	8073	692	684	1376	4626	4823	9449
Rabot - Blaisantvest	2734	2711	5445	1409	1365	2774	4143	4076	8219
Sint-Amandsberg	8733	9369	18102	1230	1212	2442	9963	10581	20544
St-Denijs-Westr - Afsnee	2855	3092	5947	217	230	447	3072	3322	6394
Sluizeken - Tolhuis - Ham	4148	4201	8349	1962	1771	3733	6110	5972	12082
Stationsbuurt Noord	5077	5047	10124	1325	1294	2619	6402	6341	12743
Stationsbuurt Zuid	3356	3339	6695	708	682	1390	4064	4021	8085
Watersportbaan - Ekkergh	3056	3016	6072	726	791	1517	3782	3807	7589
Wondelgem	7677	7891	15568	1095	1094	2189	8772	8985	17757
Zwijnaarde	3429	3619	7048	466	381	847	3895	4000	7895

8.2. Bevolkingssamenstelling per wijk – t.o.v vorig jaar

Wijk	2022			2023			verschil			Groei t.o.v. vorig jaar
	Belg	niet- Belg	totaal	Belg	niet- Belg	totaal	Belg	niet- Belg	totaal	
Binnenstad	13936	5231	19167	13865	5344	19209	-71	113	42	0,2%
Bloemekenswijk	7332	2395	9727	7149	2519	9668	-183	124	-59	-0,6%
Brugse Poort - Rooigem	15419	4151	19570	15541	4081	19622	122	-70	52	0,3%
Dampoort	9875	2997	12872	9766	2908	12674	-109	-89	-198	-1,5%
Drongen	12637	457	13094	12641	486	13127	4	29	33	0,3%
Elisabethbegijnhof – Pap.	6245	1607	7852	6345	1612	7957	100	5	105	1,3%
Gentbrugge	7408	660	8068	7487	636	8123	79	-24	55	0,7%
Kanaaldorpen en -zone	2536	131	2667	2530	181	2711	-6	50	44	1,6%
Ledeberg	7718	1914	9632	7627	1961	9588	-91	47	-44	-0,5%
Macharius - Heirnis	5218	1391	6609	5228	1433	6661	10	42	52	0,8%
Mariakerke	13223	999	14222	13391	1045	14436	168	46	214	1,5%
Moscou - Vogelhoek	5090	531	5621	5122	543	5665	32	12	44	0,8%
Muide-Meul. - Afrikalaan	4826	1861	6687	4895	1828	6723	69	-33	36	0,5%
Nieuw Gent - UZ	5993	1327	7320	6177	1445	7622	184	118	302	4,1%
Oostakker	13565	962	14527	13504	1144	14648	-61	182	121	0,8%
Oud Gentbrugge	8039	1418	9457	8073	1376	9449	34	-42	-8	-0,1%
Rabot - Blaisantvest	5558	2766	8324	5445	2774	8219	-113	8	-105	-1,3%
Sint Amandsberg	17832	2415	20247	18102	2442	20544	270	27	297	1,5%
Sint Denijs Westrem	5922	464	6386	5947	447	6394	25	-17	8	0,1%
Sluizeken - Tolhuis - Ham	8068	3709	11777	8349	3733	12082	281	24	305	2,6%
Stationsbuurt Noord	10110	2535	12645	10124	2619	12743	14	84	98	0,8%
Stationsbuurt Zuid	6802	1337	8139	6695	1390	8085	-107	53	-54	-0,7%
Watersportbaan - Ekkerg	6239	1479	7718	6072	1517	7589	-167	38	-129	-1,7%
Wondelgem	15488	2118	17606	15568	2189	17757	80	71	151	0,9%
Zwijnaarde	7012	763	7775	7048	847	7895	36	84	120	1,5%

8.3. Bevolkingssamenstelling per wijk 3 leeftijdsklassen (0-19, 60-64, 65+)

Wijknaam	Absoluut aantal			t.o.v. inwonersaantal in deze wijk		
	0-19	20-64	65+	0-19	20-64	65+
Binnenstad	2001	14300	2908	10,4%	74,5%	15,1%
Bloemekenswijk	2507	6002	1159	25,9%	62,1%	12,0%
Brugse Poort – Rooigem	4787	12580	2255	24,4%	64,1%	11,5%
Dampoort	2991	8194	1489	23,6%	64,7%	11,7%
Drongen	2742	7115	3270	20,9%	54,2%	24,9%
Elisabethbegijnhof - ...	936	5775	1246	11,8%	72,6%	15,7%
Gentbrugge	1853	4521	1749	22,8%	55,7%	21,5%
Gentse Kanaaldorpen en -zone	648	1645	418	23,9%	60,7%	15,4%
Ledeberg	2055	6215	1318	21,4%	64,8%	13,7%
Macharius – Heirnis	1193	4651	817	17,9%	69,8%	12,3%
Mariakerke	3246	7931	3259	22,5%	54,9%	22,6%
Moscou – Vogelhoek	1395	3426	844	24,6%	60,5%	14,9%
Muide - Meulestede - Afrikalaan	1661	4407	655	24,7%	65,6%	9,7%
Nieuw Gent – UZ	1770	4679	1173	23,2%	61,4%	15,4%
Oostakker	3431	8405	2812	23,4%	57,4%	19,2%
Oud Gentbrugge	2244	5926	1279	23,7%	62,7%	13,5%
Rabot – Blaisantvest	1917	5465	837	23,3%	66,5%	10,2%
Sint-Amandsberg	5014	12092	3438	24,4%	58,9%	16,7%
Sint-Denijs-Westrem - Afsnee	1212	3566	1616	19,0%	55,8%	25,3%
Sluizeken - Tolhuis – Ham	2267	7758	2057	18,8%	64,2%	17,0%
Stationsbuurt Noord	1823	8928	1992	14,3%	70,1%	15,6%
Stationsbuurt Zuid	1347	5386	1352	16,7%	66,6%	16,7%
Watersportbaan – Ekkerghem	1123	4935	1531	14,8%	65,0%	20,2%
Wondelgem	4188	10099	3470	23,6%	56,9%	19,5%
Zwijnaarde	1613	4486	1796	20,4%	56,8%	22,7%

8.4. Bevolkingssamenstelling per wijk 3 leeftijdsklassen (0-19, 60-64, 65+) – per nationaliteit

wijknaam	Belgen			niet-Belgen			Totaal		
	0-19	20-64	65+	0-19	20-64	65+	0-19	20-64	65+
Binnenstad	1380	9706	2779	621	4594	129	2001	14300	2908
Bloemekenswijk	1851	4248	1050	656	1754	109	2507	6002	1159
Brugse Poort - Rooigem	3833	9654	2054	954	2926	201	4787	12580	2255
Dampoort	2291	6129	1346	700	2065	143	2991	8194	1489
Drongen	2646	6765	3230	96	350	40	2742	7115	3270
Elisabethbegijnhof - ...	743	4411	1191	193	1364	55	936	5775	1246
Gentbrugge	1721	4060	1706	132	461	43	1853	4521	1749
Gentse Kanaaldorpen en -zone	599	1524	407	49	121	11	648	1645	418
Ledeberg	1591	4812	1224	464	1403	94	2055	6215	1318
Macharius - Heirnis	932	3548	748	261	1103	69	1193	4651	817
Mariakerke	3019	7182	3190	227	749	69	3246	7931	3259
Moscou - Vogelhoek	1276	3021	825	119	405	19	1395	3426	844
Muide - Meulestede - Afrikalaan	1201	3123	571	460	1284	84	1661	4407	655
Nieuw Gent - UZ	1480	3575	1122	290	1104	51	1770	4679	1173
Oostakker	3167	7593	2744	264	812	68	3431	8405	2812
Oud Gentbrugge	1923	4924	1226	321	1002	53	2244	5926	1279
Rabot - Blaisantvest	1235	3502	708	682	1963	129	1917	5465	837
Sint-Amandsberg	4467	10329	3306	547	1763	132	5014	12092	3438
Sint-Denijs-Westrem - Afsnee	1151	3219	1577	61	347	39	1212	3566	1616
Sluizeken - Tolhuis - Ham	1402	5099	1848	865	2659	209	2267	7758	2057
Stationsbuurt Noord	1433	6757	1934	390	2171	58	1823	8928	1992
Stationsbuurt Zuid	1145	4236	1314	202	1150	38	1347	5386	1352
Watersportbaan - Ekkerghem	857	3740	1475	266	1195	56	1123	4935	1531
Wondelgem	3661	8567	3340	527	1532	130	4188	10099	3470
Zwijnaarde	1439	3846	1763	174	640	33	1613	4486	1796

8.4. Migraties per wijk

1. Geboorten

	Belg			niet-Belg			totaal			%
	Man	Vrouw	totaal	Man	Vrouw	totaal	Man	Vrouw	totaal	
Binnenstad	64	45	109	33	24	57	97	69	166	5,9%
Bloemekenswijk	36	34	70	13	13	26	49	47	96	3,4%
Brugse Poort - Rooigem	91	110	201	27	23	50	118	133	251	8,9%
Dampoort	58	67	125	11	9	20	69	76	145	5,2%
Drongen	65	46	111	5	3	8	70	49	119	4,2%
Elisabethbegijnhof - ...	20	21	41	5	6	11	25	27	52	1,8%
Gentbrugge	41	32	73	6	6	12	47	38	85	3,0%
Gentse Kanaaldorpen en -zone	14	17	31	0	0	0	14	17	31	1,1%
Ledeberg	46	53	99	11	12	23	57	65	122	4,3%
Macharius - Heirnis	26	17	43	8	7	15	34	24	58	2,1%
Mariakerke	54	61	115	2	10	12	56	71	127	4,5%
Moscou - Vogelhoek	45	32	77	2	4	6	47	36	83	2,9%
Muide - Meulestede - Afrikalaan	27	26	53	11	11	22	38	37	75	2,7%
Nieuw Gent - UZ	42	46	88	7	9	16	49	55	104	3,7%
Oostakker	52	60	112	7	5	12	59	65	124	4,4%
Oud Gentbrugge	43	49	92	1	8	9	44	57	101	3,6%
Rabot - Blaisantvest	33	21	54	16	25	41	49	46	95	3,4%
Sint-Amandsberg	98	94	192	19	17	36	117	111	228	8,1%
Sint-Denijs-Westrem - Afsnee	19	30	49	0	5	5	19	35	54	1,9%
Sluizeken - Tolhuis - Ham	39	41	80	31	26	57	70	67	137	4,9%
Stationsbuurt Noord	50	43	93	16	13	29	66	56	122	4,3%
Stationsbuurt Zuid	34	28	62	5	12	17	39	40	79	2,8%
Watersportbaan - Ekkerghem	28	39	67	11	9	20	39	48	87	3,1%
Wondelgem	93	78	171	16	10	26	109	88	197	7,0%
Zwijnaarde	29	42	71	5	1	6	34	43	77	2,7%
Eindtotaal	1147	1132	2279	268	268	536	1415	1400	2815	

2. Overlijdens

	Belgen			niet-Belgen			Totaal			%
	Man	Vrouw	totaal	Man	Vrouw	totaal	Man	Vrouw	totaal	
Binnenstad	80	85	165	2	2	4	82	87	169	7,3%
Bloemekenswijk	36	30	66	5	2	7	41	32	73	3,2%
Brugse Poort - Rooigem	53	43	96	7	4	11	60	47	107	4,6%
Dampoort	42	24	66	2	4	6	44	28	72	3,1%
Drongen	57	51	108	0	2	2	57	53	110	4,8%
Elisabethbegijnhof - ...	50	34	84	0	0	0	50	34	84	3,6%
Gentbrugge	29	35	64	2	0	2	31	35	66	2,9%
Gentse Kanaaldorpen en -zone	6	6	12	0	0	0	6	6	12	0,5%
Ledeberg	45	43	88	3	7	10	48	50	98	4,3%
Macharius - Heirnis	18	11	29	3	1	4	21	12	33	1,4%
Mariakerke	68	70	138	4	0	4	72	70	142	6,2%
Moscou - Vogelhoek	15	16	31	1	1	2	16	17	33	1,4%
Muide - Meulestede - Afrikalaan	14	11	25	1	1	2	15	12	27	1,2%
Nieuw Gent - UZ	32	26	58	1	1	2	33	27	60	2,6%
Oostakker	77	79	156	1	2	3	78	81	159	6,9%
Oud Gentbrugge	37	30	67	2	2	4	39	32	71	3,1%
Rabot - Blaisantvest	16	13	29	4	1	5	20	14	34	1,5%
Sint-Amandsberg	67	78	145	6	4	10	73	82	155	6,7%
Sint-Denijs-Westrem - Afsnee	37	48	85	0	0	0	37	48	85	3,7%
Sluizeken - Tolhuis - Ham	60	109	169	5	3	8	65	112	177	7,7%
Stationsbuurt Noord	48	41	89	6	1	7	54	42	96	4,2%
Stationsbuurt Zuid	39	30	69	4	0	4	43	30	73	3,2%
Watersportbaan - Ekkergerm	33	66	99	0	2	2	33	68	101	4,4%
Wondelgem	70	83	153	2	2	4	72	85	157	6,8%
Zwijnaarde	47	60	107	0	1	1	47	61	108	4,7%
totaal	1076	1122	2198	61	43	104	1137	1165	2302	

3. Aankomsten uit andere gemeenten en buitenland

	Belgen			niet-Belgen			Totaal			%
	Man	Vrouw	totaal	Man	Vrouw	totaal	Man	Vrouw	totaal	
Binnenstad	710	701	1411	814	965	1779	1524	1666	3190	16,8%
Bloemekenswijk	134	116	250	258	178	436	392	294	686	3,6%
Brugse Poort - Rooigem	289	275	564	352	317	669	641	592	1233	6,5%
Dampoort	148	171	319	277	177	454	425	348	773	4,1%
Drongen	121	95	216	37	34	71	158	129	287	1,5%
Elisabethbegijnhof	419	304	723	249	215	464	668	519	1187	6,3%
Gentbrugge	76	96	172	37	44	81	113	140	253	1,3%
Gentse Kanaaldorpen en -zone	48	43	91	87	27	114	135	70	205	1,1%
Ledeberg	168	196	364	169	163	332	337	359	696	3,7%
Macharius - Heirnis	162	169	331	182	140	322	344	309	653	3,4%
Mariakerke	113	111	224	102	71	173	215	182	397	2,1%
Moscou - Vogelhoek	84	83	167	66	49	115	150	132	282	1,5%
Muide - Meulestede - Afrikalaan	92	83	175	135	118	253	227	201	428	2,3%
Nieuw Gent - UZ	183	177	360	171	157	328	354	334	688	3,6%
Oostakker	118	149	267	112	75	187	230	224	454	2,4%
Oud Gentbrugge	93	143	236	116	96	212	209	239	448	2,4%
Rabot - Blaisantvest	103	108	211	239	177	416	342	285	627	3,3%
Sint-Amandsberg	218	230	448	208	184	392	426	414	840	4,4%
Sint-Denijs-Westrem - Afsnee	136	136	272	57	48	105	193	184	377	2,0%
Sluizeken - Tolhuis - Ham	252	251	503	394	305	699	646	556	1202	6,3%
Stationsbuurt Noord	448	413	861	309	304	613	757	717	1474	7,8%
Stationsbuurt Zuid	228	245	473	191	189	380	419	434	853	4,5%
Watersportbaan - Ekkergerm	203	182	385	127	162	289	330	344	674	3,6%
Wondelgem	149	133	282	146	134	280	295	267	562	3,0%
Zwijnaarde	147	145	292	100	84	184	247	229	476	2,5%
totaal	4842	4755	9597	4935	4413	9348	9777	9168	18945	100,0%

4. Vertrekkers naar andere gemeenten, onbekende bestemming en buitenland

	Belgen			niet-Belgen			Totaal			%
	Man	Vrouw	totaal	Man	Vrouw	totaal	Man	Vrouw	totaal	
Binnenstad	571	551	1122	727	740	1467	1298	1291	2589	14,1%
Bloemekenswijk	219	174	393	181	131	312	400	305	705	3,8%
Brugse Poort - Rooigem	411	362	773	297	237	534	708	599	1307	7,1%
Dampoort	243	248	491	250	166	416	493	414	907	4,9%
Drongen	187	184	371	32	37	69	219	221	440	2,4%
Elisabethbegijnhof - ...	310	201	511	169	153	322	479	354	833	4,5%
Gentbrugge	157	157	314	66	44	110	223	201	424	2,3%
Gentse Kanaaldorpen en -zone	71	70	141	40	16	56	111	86	197	1,1%
Ledeberg	252	213	465	137	128	265	389	341	730	4,0%
Macharius - Heirnis	162	161	323	133	102	235	295	263	558	3,0%
Mariakerke	180	202	382	78	63	141	258	265	523	2,8%
Moscou - Vogelhoek	140	149	289	62	36	98	202	185	387	2,1%
Muide - Meulestede - Afrikalaan	127	118	245	166	101	267	293	219	512	2,8%
Nieuw Gent - UZ	169	148	317	121	98	219	290	246	536	2,9%
Oostakker	236	250	486	65	49	114	301	299	600	3,3%
Oud Gentbrugge	157	154	311	100	68	168	257	222	479	2,6%
Rabot - Blaisantvest	162	134	296	209	133	342	371	267	638	3,5%
Sint-Amandsberg	303	284	587	165	130	295	468	414	882	4,8%
Sint-Denijs-Westrem - Afsnee	151	152	303	57	66	123	208	218	426	2,3%
Sluizeken - Tolhuis - Ham	234	197	431	336	217	553	570	414	984	5,4%
Stationsbuurt Noord	358	322	680	251	218	469	609	540	1149	6,3%
Stationsbuurt Zuid	216	233	449	119	142	261	335	375	710	3,9%
Watersportbaan - Ekkerghem	197	169	366	108	111	219	305	280	585	3,2%
Wondelgem	317	283	600	121	97	218	438	380	818	4,5%
Zwijnaarde	173	166	339	68	48	116	241	214	455	2,5%
totaal	5703	5282	10985	4058	3331	7389	9761	8613	18374	

5. Verhuizen binnen Gent naar wijk

naar_wijk van_wijk	Binnenstad	Bloemekenswijk	Brugse Poort - Rooigem	Dampoort	Drongen	Elisabethbegijnhof - ...	Gentbrugge	Gentse Kanaaldorpen en -zone	Ledeberg	Macharius - Heirnis	Mariakerke	Moscou - Vogelhoek	Muide - Meulestede - Afrikalaan	Nieuw Gent - UZ	Oostakker	Oud Gentbrugge	Rabot - Blaisantvest	Sint-Amandsberg	Sint-Denijs-Westrem - Afsnee	Sluizeken - Tolhuis - Ham	Stationsbuurt Noord	Stationsbuurt Zuid	Watersportbaan - Ekkergerm	Wondelgem	Zwijnaarde	Totaal_van
Binnenstad	708	48	107	77	36	126	36	13	56	64	28	22	36	39	24	37	61	51	16	78	173	84	66	22	37	2045
Bloemekenswijk	36	189	84	34	3	31	1	3	17	28	28	7	28	11	9	10	103	9	2	79	33	11	39	37	4	838
Brugse Poort - Rooigem	168	97	538	51	15	76	5	9	55	36	43	13	43	88	8	43	104	28	9	90	98	49	106	41	10	1823
Dampoort	90	36	34	250	4	32	12	2	33	44	10	17	33	16	4	43	24	107	2	63	42	15	29	19	5	967
Drongen	58	8	65	8	185	16	10	2	14	10	24	6	10	1	1	3	7	7	23	13	27	17	20	24	14	573
Elisabethbegijnhof	163	22	54	17	11	166	12		16	23	6	9	10	17	9	8	34	33	7	42	46	35	57	14	11	824
Gentbrugge	53	4	25	26	2	8	86		63	29	6	27	3	48	7	65	12	17	4	6	23	16	14	12	10	566
Kanaaldorpen		1	5		1	4		25		2	4				21		4	3	1	14	1		2	7	6	101
Ledeberg	118	18	41	36	5	32	18	2	164	28	5	25	38	29	9	62	24	19	1	37	47	33	27	20	13	851
Macharius - Heirnis	91	22	53	33	3	30	15	2	25	118	5	6	14	10	2	20	33	27	9	36	34	13	27	8	4	642
Mariakerke	53	63	158	27	35	38	3	3	19	8	211	4	13	14	9	19	54	28	2	36	35	23	23	93	11	982
Moscou - Vogelhoek	33	10	19	20	1	14	14	4	33	8	5	50	7	34	6	25	9	9		22	17	11	25	1	6	385
Muide - Meulestede - Afrikalaan	67	21	43	39	8	25	3	1	33	21	7		110	8	13	24	58	24	2	67	28	14	23	18	7	664
Nieuw Gent - UZ	66	15	48	32	10	36	3		57	20	10	11	20	154	4	10	14	13	6	23	78	89	46	19	13	797
Oostakker	86	26	28	55	5	51	6	18	7	3	13	7	14	9	251	12	23	116	11	48	11	20	11	24	2	857
Oud Gentbrugge	81	4	33	35	3	14	35		62	24	3	18	17	7	6	151	16	32	1	17	47	15	15	5	8	649
Rabot - Blaisantvest	78	59	75	20	1	30	21	1	11	33	15	9	26	12	9	21	242	25	8	111	25	12	46	36	6	932
Sint-Amandsberg	83	23	74	166	2	43	30	2	34	41	24	11	19	30	115	26	43	397	12	70	48	32	44	26	1	1398
St-Denijs- - Afsnee	49	3	17	10	4	7	7	1	6	4	13	2	2	20	4	5	3	12	95	18	25	25	22		19	373
Sluizeke-Tolh- Ham	176	42	98	79	19	93	8		55	55	23	14	67	47	9	24	78	59	13	493	56	33	54	35	13	1643
Stationsbuurt Noord	197	28	54	31	14	59	15		49	44	18	4	25	19	4	17	22	29	15	33	309	77	56	25	25	1170
Stationsbuurt Zuid	91	14	36	10	5	28	7	1	30	18	13	10	6	18	5	10	13	8	23	13	97	120	27	7	22	632
Watersportbaan - Ekkergerm	123	12	63	24	12	64	4		17	26	13	7	17	13	7	6	27	18	17	34	58	39	101	16	3	721
Wondelgem	49	134	110	24	7	17	4	1	20	32	95	11	37	19	27	18	86	35	4	93	30	15	22	428		1318
Zwijnaarde	52	10	16	8	21	10	6	1	7	8	12	1	5	58	5	4	5	16	12	9	41	38	19	14	125	503
Totaal_naar	2769	909	1878	1112	412	1050	361	91	883	727	634	291	600	721	568	663	1099	1122	295	1545	1429	836	921	951	375	22254

9. Bevolking per statistische sector

9.1. Bevolkingssamenstelling per statistische sector.
Belgen en niet-Belgen

SECTOR	Belgen			niet-Belgen			totaal		
	Man	Vrouw	Totaal	Man	Vrouw	Totaal	Man	Vrouw	Totaal
A00 KUIP	392	297	689	117	93	210	509	390	899
A01 SINT - JACOBS	1082	1025	2107	375	355	730	1457	1380	2837
A02 KOUTER	448	444	892	179	115	294	627	559	1186
A03 PATERSHOL	329	318	647	89	87	176	418	405	823
A040 BRIEL	1001	1174	2175	231	208	439	1232	1382	2614
A05 BEGIJNHOFDRIES	1339	1342	2681	313	323	636	1652	1665	3317
A10 SINT - MACHARIUS	987	967	1954	320	295	615	1307	1262	2569
A13 HEERNIS	1340	1382	2722	368	360	728	1708	1742	3450
A20 GENT - CENTRUM - ZUID	898	805	1703	293	267	560	1191	1072	2263
A21 VISSERIJ	277	275	552	46	44	90	323	319	642
A221 BRUSSELSE POORT	813	776	1589	298	249	547	1111	1025	2136
A23 ZUIDPARK	758	768	1526	255	207	462	1013	975	1988
A24 DIERENTUIN	1190	1172	2362	390	358	748	1580	1530	3110
A31 NEDERKOUTER	600	529	1129	189	199	388	789	728	1517
A321 SINT - PIETERS	630	591	1221	598	631	1229	1228	1222	2450
A33 HEUVELPOORT	1241	1094	2335	312	289	601	1553	1383	2936
A342 CITADELPARK	258	272	530	55	61	116	313	333	646
A35 STATION	1996	1904	3900	630	590	1220	2626	2494	5120
A40 GANZENDRIES	1168	1270	2438	229	260	489	1397	1530	2927
A410 PATIJNTJE	414	507	921	99	94	193	513	601	1114
A42 NEERMEERSEN	784	799	1583	183	203	386	967	1002	1969
A45 GROENE VALLEI	408	404	812	107	96	203	515	500	1015
A46 BLAARMEERSEN	25	19	44	3	3	6	28	22	50
A492 DRONGENSE MEERSEN	301	251	552	57	72	129	358	323	681
A50 DRONGENSTEENWEG	1775	1754	3529	602	562	1164	2377	2316	4693
A51 MALEM	478	602	1080	55	55	110	533	657	1190
A521 BRUGSE POORT	2246	2498	4744	422	386	808	2668	2884	5552
A531 ROOIGEM	1519	1483	3002	478	459	937	1997	1942	3939
A542 GROENDREEF	905	917	1822	398	332	730	1303	1249	2552
A60 VOORMUIDE	603	575	1178	345	282	627	948	857	1805
A62 HAM	1205	1128	2333	415	378	793	1620	1506	3126
A63 TOLHUIS	1339	1324	2663	971	903	1874	2310	2227	4537
A64 BLAISANTVEST	509	492	1001	294	302	596	803	794	1597
A711 EKKERGEM	1264	1121	2385	309	288	597	1573	1409	2982

SECTOR	Belgen			niet-Belgen			totaal		
	Man	Vrouw	Totaal	Man	Vrouw	Totaal	Man	Vrouw	Totaal
A722 BIJLOKE	983	1077	2060	231	297	528	1214	1374	2588
A731 GALGENBERG	1352	1028	2380	388	290	678	1740	1318	3058
A742 PEKELHARING	671	613	1284	162	136	298	833	749	1582
A801 WONDELGEMSTRAAT	1315	1276	2591	889	810	1699	2204	2086	4290
A812 RABOT	510	483	993	147	134	281	657	617	1274
A873 RABOT STATION	400	460	860	79	119	198	479	579	1058
B12 OVER DE MEERSSTRAAT	84	76	160	12	9	21	96	85	181
B301 SINT - PIETERS - AALST	1071	1084	2155	235	232	467	1306	1316	2622
B312 DE SMET - DE NAEYER	338	360	698	35	45	80	373	405	778
B321 KAUWPLEIN	775	748	1523	173	152	325	948	900	1848
B331 DE STERRE	444	416	860	102	111	213	546	527	1073
B342 REKENCENTRUM	5	7	12	2	1	3	7	8	15
B354 AAIGEM	639	648	1287	149	132	281	788	780	1568
B411 OTTERGEMSE DRIES	684	640	1324	221	176	397	905	816	1721
B422 AKADEMISCH ZIEKENHUIS	31	23	54	6	7	13	37	30	67
B433 STEENAKKER	1065	1100	2165	181	195	376	1246	1295	2541
B443 NIEUW GENT	1131	1195	2326	252	278	530	1383	1473	2856
B452 SINT - ALOIS	136	105	241	53	68	121	189	173	362
B472 GROOTHANDELSMARKT	29	38	67	6	2	8	35	40	75
C710 AFRIKALAAN	409	335	744	197	182	379	606	517	1123
C72 MUIDEBRUG	436	417	853	193	166	359	629	583	1212
C800 MUIDE	1113	1051	2164	370	381	751	1483	1432	2915
C811 MEULESTEDE	544	590	1134	167	172	339	711	762	1473
C832 PORT ARTHUR	1	2	3	0	0	0	1	2	3
C870 DARSEN	5		5	19	2	21	24	2	26
D001 OOSTAKKER CENTRUM	1325	1470	2795	127	126	253	1452	1596	3048
D012 WITTEWALLE	559	544	1103	27	30	57	586	574	1160
D023 MAGER GOED	994	1090	2084	60	46	106	1054	1136	2190
D032 WALPUT	352	347	699	28	34	62	380	381	761
D084 DRIE ZWAANTJES	269	247	516	91	112	203	360	359	719
D091 OOSTAKKERVELD	41	34	75	1	1	2	42	35	77
D10 LOURDES	1688	1783	3471	151	126	277	1839	1909	3748
D181 KRIJTE	388	373	761	34	22	56	422	395	817
D190 SCHANSAKKER	516	519	1035	24	20	44	540	539	1079
D212 GOEDLEVENSTRAAT	144	149	293	13	22	35	157	171	328
D41 J.F. KENNEDYLAAN	307	328	635	25	19	44	332	347	679
D50 DESTELDONK - DORP	456	404	860	33	30	63	489	434	923
D58 ZAFFELARE	10	20	30	1	0	1	11	20	31
D60 SINT - KRUIS - WINKEL	622	583	1205	38	28	66	660	611	1271
D610 TER DONK	2	1	3	0	0	0	2	1	3
D670 RODENHUIZE	2		2	0	0	0	2	0	2

SECTOR	Belgen			niet-Belgen			totaal		
	Man	Vrouw	Totaal	Man	Vrouw	Totaal	Man	Vrouw	Totaal
D69 MENDONK	123	126	249	4	4	8	127	130	257
D77 ROSTIJNE		1	1	0	0	0	0	1	1
E00 SINT - AMANDSBERG CENTRUM	1154	1113	2267	331	355	686	1485	1468	2953
E01 SINT - BAAFSKOUTER	1092	1089	2181	182	160	342	1274	1249	2523
E021 GROOT BEGIJNHOF	1317	1350	2667	528	406	934	1845	1756	3601
E031 SYNGEMKOUTER	2314	2477	4791	299	277	576	2613	2754	5367
E042 SCHELDESTRAAT	2123	2233	4356	399	350	749	2522	2583	5105
E052 ROZEBROEKEN	674	827	1501	70	76	146	744	903	1647
E10 WESTVELD - KERN	1085	1326	2411	112	117	229	1197	1443	2640
E19 WESTVELD - VERSPR BEWONING	32	32	64	1	0	1	33	32	65
E201 OUDE BAREEL - KERN	404	455	859	57	55	112	461	510	971
E222 ACHTENDRIES	729	749	1478	30	44	74	759	793	1552
E283 VOORDESTRAAT	17	20	37	3	2	5	20	22	42
E29 OUDE BAREEL	488	480	968	15	18	33	503	498	1001
E31 SCHELDEOORD	288	323	611	72	92	164	360	415	775
E32 DAMPOORT	1077	1055	2132	567	494	1061	1644	1549	3193
E331 SINT - BERNADETTE	761	821	1582	133	110	243	894	931	1825
F001 GENTBRUGGE - CENTRUM	1476	1636	3112	221	222	443	1697	1858	3555
F01 DRIES	1630	1750	3380	106	122	228	1736	1872	3608
F072 TREKWEG	328	322	650	29	41	70	357	363	720
F091 ZWARTE FLES	114	121	235	1	5	6	115	126	241
F110 SPORTPLEIN	1722	1897	3619	204	194	398	1926	2091	4017
F121 VOGELHOEK	1792	1892	3684	196	165	361	1988	2057	4045
F132 CONINXDONK	124	129	253	0	4	4	124	133	257
F172 ARSENAAL	5	5	10	0	0	0	5	5	10
G00 LEDEBERG - CENTRUM	2116	2099	4215	591	572	1163	2707	2671	5378
G01 FLORA	485	456	941	117	100	217	602	556	1158
G022 KEIZERSPARK	133	144	277	34	28	62	167	172	339
G031 EINDEKE	550	546	1096	145	162	307	695	708	1403
G042 BELLE VUE	454	466	920	106	101	207	560	567	1127
G101 L. VANHOUTTEBUURT (ST-ANTON.)	1645	1725	3370	325	321	646	1970	2046	4016
G112 DE NAEYERDREEF	463	516	979	119	96	215	582	612	1194
G123 MOSCOU	72	68	140	2	5	7	74	73	147
G200 MERELBEKE STATION	722	706	1428	90	92	182	812	798	1610
H001 ZWIJNAARDE - CENTRUM	1237	1359	2596	175	134	309	1412	1493	2905
H01 ROOSKEN	205	218	423	40	32	72	245	250	495
H020 HUTSEPOT	171	176	347	66	46	112	237	222	459
H042 'T SCHAARKEN	559	622	1181	89	84	173	648	706	1354
H053 TER LINDEN	422	453	875	41	42	83	463	495	958
H091 ZONNEPUT	149	147	296	10	6	16	159	153	312

SECTOR	Belgen			niet-Belgen			totaal		
	Man	Vrouw	Totaal	Man	Vrouw	Totaal	Man	Vrouw	Totaal
H111 KON. LEOPOLDSTRAAT	99	93	192	15	12	27	114	105	219
H171 ZWIJNAARDE - INDUSTRIE	59	54	113	6	8	14	65	62	127
H196 MAALTEPARK	5	6	11	0	0	0	5	6	11
H210 RIJVISSCHE	171	172	343	10	5	15	181	177	358
H220 PAOLALAAN	54	46	100	2	2	4	56	48	104
H310 KLOSSE	109	97	206	6	7	13	115	104	219
H325 HOEDJEN	111	108	219	4	1	5	115	109	224
H394 NIEUWGOED	49	46	95	2	2	4	51	48	99
J00 SINT-DENIJS - WESTREM - CENTRUM	779	907	1686	83	72	155	862	979	1841
J010 DRIE SLEUTELS	501	546	1047	12	28	40	513	574	1087
J022 VIERSCHAAR	154	170	324	9	9	18	163	179	342
J081 PUTTENHOVE	29	22	51	0	0	0	29	22	51
J091 ROSDAM	35	27	62	2	1	3	37	28	65
J100 MAALTE	436	466	902	69	74	143	505	540	1045
J11 STEENAARDE	532	547	1079	17	27	44	549	574	1123
J172 BUGTEN	45	34	79	7	7	14	52	41	93
J200 AFSNEE - CENTRUM	218	231	449	7	6	13	225	237	462
J280 KOUTER (SINT - DENIJS - WESTREM)	107	117	224	10	6	16	117	123	240
J290 GOEDINGE	48	47	95	1	0	1	49	47	96
K001 DRONGEN DORP	234	269	503	15	19	34	249	288	537
K011 EIKENDREEF	326	359	685	30	29	59	356	388	744
K022 OUDE ABDIJ	158	162	320	9	8	17	167	170	337
K10 BAARLE DORP	213	267	480	20	22	42	233	289	522
K11 NOORDHOUT	101	104	205	3	4	7	104	108	212
K12 BAARLEVELDE	89	89	178	0	3	3	89	92	181
K132 GAVERLAND	383	399	782	6	9	15	389	408	797
K143 TER RIVIEREN	287	321	608	7	10	17	294	331	625
K171 DRONGEN - INDUSTRIEPARK	44	40	84	3	0	3	47	40	87
K180 BLAUWPOORT	27	22	49	0	0	0	27	22	49
K191 VIERLINDEN	107	114	221	1	3	4	108	117	225
K201 LUCHTEREN	304	302	606	2	2	4	306	304	610
K21 HALEWIJN	105	100	205	1	2	3	106	102	208
K220 SLINDONK	38	27	65	0	0	0	38	27	65
K232 CAMPAGNE	494	505	999	6	13	19	500	518	1018
K28 KRAAIAARDE	99	100	199	1	2	3	100	102	202
K291 HELSENDRIES	309	301	610	4	5	9	313	306	619
K392 HEIE	167	161	328	3	5	8	170	166	336
K40 DRIE LEIEN	301	299	600	8	9	17	309	308	617
K48 DE KARPER	39	33	72	0	1	1	39	34	73
K49 ASSELS	65	57	122	3	2	5	68	59	127

SECTOR	Belgen			niet-Belgen			totaal		
	Man	Vrouw	Totaal	Man	Vrouw	Totaal	Man	Vrouw	Totaal
K512 MIJLPAAL	488	482	970	27	30	57	515	512	1027
K523 PARADIJSKOUTER	383	432	815	15	14	29	398	446	844
K534 HOOGLAND	226	243	469	32	14	46	258	257	515
K543 DE ROOS	168	165	333	1	3	4	169	168	337
K613 OUDE WEE	552	544	1096	21	25	46	573	569	1142
K622 HEILIG HUIZEKEN	231	273	504	5	3	8	236	276	512
K630 VARENDRIES	173	188	361	2	7	9	175	195	370
K632 KEUZESTRAAT	61	71	132	9	6	15	70	77	147
K682 WAFELIJZER	1	1	2	0	0	0	1	1	2
K691 PRINSENHOF	23	15	38	0	2	2	23	17	40
L00 MARIAKERKE CENTRUM	1111	1172	2283	143	141	284	1254	1313	2567
L011 KOLEGEM	1676	1863	3539	113	116	229	1789	1979	3768
L02 KERKWIJK	729	799	1528	83	61	144	812	860	1672
L03 BRUG ZUIDWEST	179	181	360	15	12	27	194	193	387
L04 BRUG ZUIDOOST	159	130	289	52	27	79	211	157	368
L051 VIJFHOEK	963	1021	1984	30	31	61	993	1052	2045
L072 LIEVE (MARIAKERKE)	4	3	7	1	1	2	5	4	9
L09 MARIAKERKE - VERSPR BEWONING	235	313	548	10	13	23	245	326	571
L112 MAESWAL	530	545	1075	47	54	101	577	599	1176
L121 RUSTOORD	1418	1362	2780	537	503	1040	1955	1865	3820
L30 BEEKSTRAAT - KOUTER	576	604	1180	20	23	43	596	627	1223
M00 WONDELGEM CENTRUM	916	1034	1950	200	193	393	1116	1227	2343
M01 WESTERGEM	1203	1216	2419	289	287	576	1492	1503	2995
M020 KOUTERKEN (WONDELGEM)	1778	1844	3622	130	135	265	1908	1979	3887
M03 WOESTIJNEGOED - MOLENHOEK	1265	1301	2566	211	218	429	1476	1519	2995
M040 GAVERS (WONDELGEM)	1551	1646	3197	107	105	212	1658	1751	3409
M052 HOUTJEN	231	226	457	24	15	39	255	241	496
M080 LIEVE - NOORD (WONDELGEM)	43	35	78	7	14	21	50	49	99
M102 VAN BEVEREPLEIN	2051	2040	4091	726	672	1398	2777	2712	5489
M112 STEENGOED	290	308	598	26	26	52	316	334	650
M173 OUDE LIEVE (WONDELGEM)	155	123	278	39	42	81	194	165	359
M27 WISSENHAGESTRAAT	33	24	57	4	11	15	37	35	72
M37 WONDELGEMSE MEERSEN	657	565	1222	123	116	239	780	681	1461
M472 LANGERBRUGGE	79	89	168	16	5	21	95	94	189
M49 PACHTGOED	3	1	4	0	0	0	3	1	4
M57 RIEME	0	0	0	1	0	1	1	0	1

**9.2. Bevolkingssamenstelling per statistische sector.
Evolutie 5 jaar**

SECTOR	2019	2020	2021	2022	2023	tov vorig jaar		Evolutie 5 jaar	
A00 KUIP	858	880	880	944	899	-45	-4,8%	41	4,8%
A01 SINT - JACOBS	2783	2761	2801	2856	2837	-19	-0,7%	54	1,9%
A02 KOUTER	1177	1115	1158	1171	1186	15	1,3%	9	0,8%
A03 PATERSHOL	847	829	793	819	823	4	0,5%	-24	-2,8%
A040 BRIEL	2099	2218	2265	2385	2614	229	9,6%	515	24,5%
A05 BEGIJNHOFDRIES	3280	3262	3256	3302	3317	15	0,5%	37	1,1%
A10 SINT - MACHARIUS	2709	2675	2618	2608	2569	-39	-1,5%	-140	-5,2%
A13 HEERNIS	3428	3406	3356	3383	3450	67	2,0%	22	0,6%
A20 GENT - CENTRUM - ZUID	2351	2337	2336	2327	2263	-64	-2,8%	-88	-3,7%
A21 VISSERIJ	623	609	618	618	642	24	3,9%	19	3,0%
A221 BRUSSELE POORT	2180	2104	2119	2141	2136	-5	-0,2%	-44	-2,0%
A23 ZUIDPARK	1923	1921	1942	1985	1988	3	0,2%	65	3,4%
A24 DIERENTUIN	3132	3032	3040	3085	3110	25	0,8%	-22	-0,7%
A31 NEDERKOUTER	1379	1461	1454	1499	1517	18	1,2%	138	10,0%
A321 SINT - PIETERS	2294	2160	2222	2340	2450	110	4,7%	156	6,8%
A33 HEUVELPOORT	2833	2813	2856	2887	2936	49	1,7%	103	3,6%
A342 CITADELPARK	653	631	604	631	646	15	2,4%	-7	-1,1%
A35 STATION	4918	5023	5007	5113	5120	7	0,1%	202	4,1%
A40 GANZENDRIES	2822	2834	2814	2894	2927	33	1,1%	105	3,7%
A410 PATIJNTJE	1125	1090	1078	1120	1114	-6	-0,5%	-11	-1,0%
A42 NEERMEERSEN	2372	2241	2147	2034	1969	-65	-3,2%	-403	-17,0%
A45 GROENE VALLEI	988	980	994	992	1015	23	2,3%	27	2,7%
A46 BLAARMEERSEN	51	43	47	61	50	-11	-18,0%	-1	-2,0%
A492 DRONGENSE MEERSEN	710	711	710	680	681	1	0,1%	-29	-4,1%
A50 DRONGENSTEENWEG	4890	4781	4791	4804	4693	-111	-2,3%	-197	-4,0%
A51 MALEM	1200	1159	1153	1150	1190	40	3,5%	-10	-0,8%
A521 BRUGSE POORT	5047	5197	5238	5500	5552	52	0,9%	505	10,0%
A531 ROOIGEM	3924	3927	3916	3869	3939	70	1,8%	15	0,4%
A542 GROENDREEF	2684	2684	2587	2575	2552	-23	-0,9%	-132	-4,9%
A60 VOORMUIDE	1769	1781	1842	1827	1805	-22	-1,2%	36	2,0%
A62 HAM	2772	2772	2940	2976	3126	150	5,0%	354	12,8%
A63 TOLHUIS	4748	4640	4623	4589	4537	-52	-1,1%	-211	-4,4%
A64 BLAISANTVEST	1626	1652	1636	1619	1597	-22	-1,4%	-29	-1,8%
A711 EKKERGEM	2854	2923	2982	3029	2982	-47	-1,6%	128	4,5%
A722 BIJLOKE	2547	2576	2545	2594	2588	-6	-0,2%	41	1,6%
A731 GALGENBERG	2900	2937	2909	2996	3058	62	2,1%	158	5,4%
A742 PEKELHARING	1528	1564	1552	1554	1582	28	1,8%	54	3,5%
A801 WONDELGEMSTRAAT	4481	4416	4420	4423	4290	-133	-3,0%	-191	-4,3%
A812 RABOT	1505	1382	1351	1316	1274	-42	-3,2%	-231	-15,3%
A873 RABOT STATION	684	702	866	966	1058	92	9,5%	374	54,7%
B12 OVER DE MEERSSTRAAT	181	177	180	176	181	5	2,8%	0	0,0%
B301 SINT - PIETERS - AALST	2653	2637	2643	2641	2622	-19	-0,7%	-31	-1,2%
B312 DE SMET - DE NAEYER	763	770	780	774	778	4	0,5%	15	2,0%

SECTOR	2019	2020	2021	2022	2023	tov vorig jaar		Evolutie 5 jaar	
B321 KAUWPLEIN	1998	1918	1932	1900	1848	-52	-2,7%	-150	-7,5%
B331 DE STERRE	1027	1002	1013	1063	1073	10	0,9%	46	4,5%
B342 REKENCENTRUM	5	5	5	15	15	0	0,0%	10	200,0%
B354 AAIGEM	1492	1500	1524	1570	1568	-2	-0,1%	76	5,1%
B411 OTTERGEMSE DRIES	1399	1396	1401	1543	1721	178	11,5%	322	23,0%
B422 AK ZIEKENHUIS	78	78	74	71	67	-4	-5,6%	-11	-14,1%
B433 STEENAKKER	2545	2550	2584	2555	2541	-14	-0,5%	-4	-0,2%
B443 NIEUW GENT	3474	3252	3005	2868	2856	-12	-0,4%	-618	-17,8%
B452 SINT - ALOIS	160	199	212	206	362	156	75,7%	202	126,3%
B472 GROOTHANDELSMARKT	76	77	72	77	75	-2	-2,6%	-1	-1,3%
C710 AFRIKALAAN	875	959	1053	1115	1123	8	0,7%	248	28,3%
C72 MUIDEBRUG	1180	1168	1167	1240	1212	-28	-2,3%	32	2,7%
C800 MUIDE	2470	2627	2789	2934	2915	-19	-0,6%	445	18,0%
C811 MEULESTED	1596	1548	1455	1398	1473	75	5,4%	-123	-7,7%
C832 PORT ARTHUR	2	2	2	3	3	0	0,0%	1	50,0%
C870 DARS	7	10	13	12	26	14	116,7%	19	271,4%
D001 OOSTAKKER CENTRUM	2946	2995	3059	3038	3048	10	0,3%	102	3,5%
D012 WITTEWALLE	1187	1174	1191	1155	1160	5	0,4%	-27	-2,3%
D023 MAGER GOED	2182	2207	2207	2236	2190	-46	-2,1%	8	0,4%
D032 WALPUT	704	720	732	729	761	32	4,4%	57	8,1%
D084 DRIE ZWAANTJES	405	539	569	577	719	142	24,6%	314	77,5%
D091 OOSTAKKERVELD	87	87	87	82	77	-5	-6,1%	-10	-11,5%
D10 LOURDES	3701	3723	3748	3754	3748	-6	-0,2%	47	1,3%
D181 KRIJTE	841	839	855	819	817	-2	-0,2%	-24	-2,9%
D190 SCHANSACKER	1103	1077	1089	1088	1079	-9	-0,8%	-24	-2,2%
D212 GOEDLEVENSTRAAT	337	349	331	330	328	-2	-0,6%	-9	-2,7%
D41 J.F. KENNEDYLAAN	626	637	660	678	679	1	0,1%	53	8,5%
D50 DESTELDONK - DORP	826	888	897	918	923	5	0,5%	97	11,7%
D58 ZAFFELARE	25	28	28	29	31	2	6,9%	6	24,0%
D60 SINT - KRUIS - WINKEL	1210	1237	1247	1255	1271	16	1,3%	61	5,0%
D610 TER DONK	8	6	5	4	3	-1	-25,0%	-5	-62,5%
D670 RODENHUIZE	2	2	4	4	2	-2	-50,0%	0	0,0%
D69 MENDONK	230	232	240	254	257	3	1,2%	27	11,7%
D77 ROSTIJNE	2	1	1	1	1	0	0,0%	-1	-50,0%
E00 ST-AMANDSBERG CENTR	2930	2837	2890	2979	2953	-26	-0,9%	23	0,8%
E01 SINT - BAAFSKOUTER	2472	2493	2535	2537	2523	-14	-0,6%	51	2,1%
E021 GROOT BEGIJNHOF	3600	3641	3586	3655	3601	-54	-1,5%	1	0,0%
E031 SYNGEMKOUTER	5231	5272	5253	5269	5367	98	1,9%	136	2,6%
E042 SCHELDESTRAAT	5086	5094	5161	5195	5105	-90	-1,7%	19	0,4%
E052 ROZEBROEKEN	1585	1593	1616	1634	1647	13	0,8%	62	3,9%
E10 WESTVELD - KERN	2196	2278	2349	2537	2640	103	4,1%	444	20,2%
E19 WESTVELD-VERSPR.	63	68	69	69	65	-4	-5,8%	2	3,2%
E201 OUDE BAREEL - KERN	1020	1017	989	944	971	27	2,9%	-49	-4,8%
E222 ACHTENDRIES	1397	1442	1473	1494	1552	58	3,9%	155	11,1%
E283 VOORDESTRAAT	33	32	41	41	42	1	2,4%	9	27,3%
E29 OUDE BAREEL	1000	993	998	1008	1001	-7	-0,7%	1	0,1%
E31 SCHELDEOORD	817	773	744	727	775	48	6,6%	-42	-5,1%

SECTOR	2019	2020	2021	2022	2023	tov vorig jaar		Evolutie 5 jaar	
E32 DAMPOORT	3090	3054	3045	3295	3193	-102	-3,1%	103	3,3%
E331 SINT - BERNADETTE	1627	1716	1749	1776	1825	49	2,8%	198	12,2%
F001 GENTBRUGGE - CENTR	3559	3485	3556	3520	3555	35	1,0%	-4	-0,1%
F01 DRIES	3406	3439	3520	3535	3608	73	2,1%	202	5,9%
F072 TREKWEG	535	604	700	716	720	4	0,6%	185	34,6%
F091 ZWARTE FLES	248	244	243	244	241	-3	-1,2%	-7	-2,8%
F110 SPORTPLEIN	3993	3997	4007	4027	4017	-10	-0,2%	24	0,6%
F121 VOGELHOEK	3951	3940	3990	3982	4045	63	1,6%	94	2,4%
F132 CONINXDONK	265	267	270	262	257	-5	-1,9%	-8	-3,0%
F172 ARSENAAL	9	9	6	11	10	-1	-9,1%	1	11,1%
G00 LEDEBERG – CENTRUM	5523	5493	5438	5466	5378	-88	-1,6%	-145	-2,6%
G01 FLORA	1202	1195	1151	1179	1158	-21	-1,8%	-44	-3,7%
G022 KEIZERSPARK	331	327	324	334	339	5	1,5%	8	2,4%
G031 EINDEKE	1404	1375	1384	1371	1403	32	2,3%	-1	-0,1%
G042 BELLE VUE	1093	1133	1133	1127	1127	0	0,0%	34	3,1%
G101 L. VANHOUTTEBUURT	3999	3959	4000	4042	4016	-26	-0,6%	17	0,4%
G112 DE NAEYERDREEF	1220	1147	1191	1189	1194	5	0,4%	-26	-2,1%
G123 MOSCOU	146	143	142	145	147	2	1,4%	1	0,7%
G200 MERELBEKE STATION	1600	1592	1609	1628	1610	-18	-1,1%	10	0,6%
H001 ZWIJNAARDE – CENTR	2778	2751	2774	2874	2905	31	1,1%	127	4,6%
H01 ROOSKEN	500	508	491	484	495	11	2,3%	-5	-1,0%
H020 HUTSEPOT	331	359	406	465	459	-6	-1,3%	128	38,7%
H042 T SCHAARKEN	1253	1245	1282	1335	1354	19	1,4%	101	8,1%
H053 TER LINDEN	907	923	939	954	958	4	0,4%	51	5,6%
H091 ZONNEPUT	308	298	305	313	312	-1	-0,3%	4	1,3%
H111 KON. LEOPOLDSTRAAT	219	225	227	225	219	-6	-2,7%	0	0,0%
H171 ZWIJNAARDE – IND	158	155	144	137	127	-10	-7,3%	-31	-19,6%
H196 MAALTEPARK	16	14	13	12	11	-1	-8,3%	-5	-31,3%
H210 RIJVISSCHE	313	303	311	295	358	63	21,4%	45	14,4%
H220 PAOLALAAN	108	96	96	103	104	1	1,0%	-4	-3,7%
H310 KLOSSE	170	184	186	198	219	21	10,6%	49	28,8%
H325 HOEDJEN	220	212	215	232	224	-8	-3,4%	4	1,8%
H394 NIEUWGOED	101	105	112	104	99	-5	-4,8%	-2	-2,0%
J00 ST-DENIJS WESTR-CENTR	1775	1748	1751	1783	1841	58	3,3%	66	3,7%
J010 DRIE SLEUTELS	1097	1081	1093	1097	1087	-10	-0,9%	-10	-0,9%
J022 VIERSCHAAR	323	327	332	346	342	-4	-1,2%	19	5,9%
J081 PUTTENHOVE	49	48	49	44	51	7	15,9%	2	4,1%
J091 ROSDAM	66	66	67	70	65	-5	-7,1%	-1	-1,5%
J100 MAALTE	1028	1016	1019	1048	1045	-3	-0,3%	17	1,7%
J11 STEENAARDE	1118	1115	1142	1134	1123	-11	-1,0%	5	0,4%
J172 BUGTEN	112	105	130	118	93	-25	-21,2%	-19	-17,0%
J197 MARIA MIDDELARES	0	0	0	0	0	0	0	0	0
J200 AFSNEE – CENTRUM	446	444	437	451	462	11	2,4%	16	3,6%
J280 KOUTER (ST-DENIJS)	254	251	240	241	240	-1	-0,4%	-14	-5,5%
J290 GOEDINGE	97	96	95	98	96	-2	-2,0%	-1	-1,0%
K001 DRONGEN DORP	536	535	527	529	537	8	1,5%	1	0,2%
K011 EIKENDREEF	686	713	708	734	744	10	1,4%	58	8,5%

SECTOR	2019	2020	2021	2022	2023	tov vorig jaar		Evolutie 5 jaar	
K022 OUDE ABDIJ	350	351	332	337	337	0	0,0%	-13	-3,7%
K10 BAARLE DORP	527	527	545	532	522	-10	-1,9%	-5	-0,9%
K11 NOORDHOUT	199	197	209	211	212	1	0,5%	13	6,5%
K12 BAARLEVELDE	183	174	176	179	181	2	1,1%	-2	-1,1%
K132 GAVERLAND	809	792	784	783	797	14	1,8%	-12	-1,5%
K143 TER RIVIEREN	617	626	650	620	625	5	0,8%	8	1,3%
K171 DR -INDUSTRIEPARK	94	87	85	91	87	-4	-4,4%	-7	-7,4%
K180 BLAUWPOORT	60	58	49	49	49	0	0,0%	-11	-18,3%
K191 VIERLINDEN	204	208	213	218	225	7	3,2%	21	10,3%
K201 LUCHTEREN	616	609	609	609	610	1	0,2%	-6	-1,0%
K21 HALEWIJN	189	197	196	197	208	11	5,6%	19	10,1%
K220 SLINDONK	69	72	69	67	65	-2	-3,0%	-4	-5,8%
K232 CAMPAGNE	1027	1030	1041	1038	1018	-20	-1,9%	-9	-0,9%
K28 KRAAIAARDE	202	201	199	201	202	1	0,5%	0	0,0%
K291 HELSENDRIES	617	620	618	617	619	2	0,3%	2	0,3%
K392 HEIE	332	331	329	340	336	-4	-1,2%	4	1,2%
K40 DRIE LEIEN	611	624	602	640	617	-23	-3,6%	6	1,0%
K48 DE KARPER	71	72	72	69	73	4	5,8%	2	2,8%
K49 ASSELS	129	126	128	132	127	-5	-3,8%	-2	-1,6%
K512 MIJLPAAL	1014	1015	1005	1018	1027	9	0,9%	13	1,3%
K523 PARADIJSKOUTER	849	848	847	824	844	20	2,4%	-5	-0,6%
K534 HOOGLAND	504	516	515	511	515	4	0,8%	11	2,2%
K543 DE ROOS	295	306	307	316	337	21	6,6%	42	14,2%
K613 OUDE WEE	1152	1139	1164	1141	1142	1	0,1%	-10	-0,9%
K622 HEILIG HUIZEKEN	529	544	527	518	512	-6	-1,2%	-17	-3,2%
K630 VARENDRIES	379	377	370	377	370	-7	-1,9%	-9	-2,4%
K632 KEUZESTRAAT	143	142	147	154	147	-7	-4,5%	4	2,8%
K682 WAFELIJZER	3	3	3	2	2	0	0,0%	-1	-33,3%
K691 PRINSENHOF	37	39	38	40	40	0	0,0%	3	8,1%
L00 MARIAKERKE CENTRUM	2517	2541	2551	2528	2567	39	1,5%	50	2,0%
L011 KOLEGEM	3667	3666	3666	3698	3768	70	1,9%	101	2,8%
L02 KERKWIJK	1606	1609	1593	1607	1672	65	4,0%	66	4,1%
L03 BRUG ZUIDWEST	379	380	388	397	387	-10	-2,5%	8	2,1%
L04 BRUG ZUIDOOST	326	318	316	337	368	31	9,2%	42	12,9%
L051 VIJFHOEK	2004	2023	2029	2014	2045	31	1,5%	41	2,0%
L072 LIEVE (MARIAKERKE)	8	10	6	6	9	3	50,0%	1	12,5%
L09 MARIAKERKE-VERSPR.	584	577	558	573	571	-2	-0,3%	-13	-2,2%
L112 MAESWAL	1151	1160	1149	1177	1176	-1	-0,1%	25	2,2%
L121 RUSTOORD	3884	3917	3880	3865	3820	-45	-1,2%	-64	-1,6%
L30 BEEKSTRAAT - KOUTER	1249	1247	1202	1248	1223	-25	-2,0%	-26	-2,1%
M00 WONDELGEM CENTR	2266	2218	2259	2317	2343	26	1,1%	77	3,4%
M01 WESTERGEM	2892	2876	2872	2960	2995	35	1,2%	103	3,6%
M020 KOUTERKEN (WOND.)	3777	3833	3856	3860	3887	27	0,7%	110	2,9%
M03 WOESTIJNEGOED	2783	2723	2824	2926	2995	69	2,4%	212	7,6%
M040 GAVERS (WO.)	3170	3201	3318	3392	3409	17	0,5%	239	7,5%
M052 HOUTJEN	494	497	503	511	496	-15	-2,9%	2	0,4%
M080 LIEVE - NOORD (WO.)	90	93	95	95	99	4	4,2%	9	10,0%

SECTOR	2019	2020	2021	2022	2023	tov vorig jaar		Evolutie 5 jaar	
M102 VAN BEVEREPLEIN	5523	5542	5466	5513	5489	-24	-0,4%	-34	-0,6%
M112 STEENGOED	651	640	637	637	650	13	2,0%	-1	-0,2%
M173 OUDE LIEVE (WOND.)	313	330	348	349	359	10	2,9%	46	14,7%
M27 WISSENHAGESTRAAT	79	84	84	82	72	-10	-12,2%	-7	-8,9%
M37 WOND. MEERSEN	1517	1496	1489	1463	1461	-2	-0,1%	-56	-3,7%
M472 LANGERBRUGGE	178	182	179	182	189	7	3,8%	11	6,2%
M49 PACTGOED	4	4	5	4	4	0	0,0%	0	0,0%
M57 RIEME	1	1	1	1	1	0	0,0%	0	0,0%

**9.4. Bevolkingssamenstelling per statistische sector per leeftijdsklasse
(0-19, 20-64, 65+)**

SECTOR	Belgen			niet-Belgen			Totaal		
	0-19	20-64	65+	0-19	20-64	65+	0-19	20-64	65+
A00 KUIP	47	478	164	19	189	2	66	667	166
A01 SINT - JACOBS	227	1460	420	113	602	15	340	2062	435
A02 KOUTER	52	628	212	21	253	20	73	881	232
A03 PATERSHOL	77	440	130	31	134	11	108	574	141
A040 BRIEL	277	966	932	70	335	34	347	1301	966
A05 BEGIJNHOFDRIES	312	1753	616	70	538	28	382	2291	644
A10 SINT - MACHARIUS	367	1269	318	116	464	35	483	1733	353
A13 HEERNIS	501	1912	309	139	564	25	640	2476	334
A20 GENT - CENTRUM - ZUID	140	1301	262	49	492	19	189	1793	281
A21 VISSERIJ	64	367	121	6	75	9	70	442	130
A221 BRUSSELSE POORT	229	1131	229	91	435	21	320	1566	250
A23 ZUIDPARK	112	992	422	76	376	10	188	1368	432
A24 DIERENTUIN	282	1581	499	103	636	9	385	2217	508
A31 NEDERKOUTER	85	834	210	54	327	7	139	1161	217
A321 SINT - PIETERS	123	867	231	64	1150	15	187	2017	246
A33 HEUVELPOORT	351	1624	360	82	507	12	433	2131	372
A342 CITADELPARK	50	292	188	16	99	1	66	391	189
A35 STATION	471	2779	650	166	1031	23	637	3810	673
A40 GANZENDRIES	414	1565	459	92	382	15	506	1947	474
A410 PATIJNTJE	147	497	277	34	152	7	181	649	284
A42 NEERMEERSEN	329	802	452	86	275	25	415	1077	477
A45 GROENE VALLEI	51	439	322	32	162	9	83	601	331
A46 BLAARMEERSEN	9	27	8	0	5	1	9	32	9
A492 DRONGENSE MEERSEN	84	427	41	21	106	2	105	533	43
A50 DRONGENSTEENWEG	777	2299	453	270	831	63	1047	3130	516
A51 MALEM	414	557	109	21	78	11	435	635	120
A521 BRUGSE POORT	1300	2776	668	161	604	43	1461	3380	711
A531 ROOIGEM	787	1908	307	256	640	41	1043	2548	348
A542 GROENDREEF	420	1248	154	193	505	32	613	1753	186
A60 VOORMUIDE	188	778	212	139	440	48	327	1218	260
A62 HAM	432	1624	277	170	586	37	602	2210	314
A63 TOLHUIS	505	1731	427	486	1298	90	991	3029	517
A64 BLAISANTVEST	256	634	111	159	415	22	415	1049	133
A711 EKKERGEM	326	1647	412	91	493	13	417	2140	425
A722 BIJLOKE	193	1264	603	89	422	17	282	1686	620
A731 GALGENBERG	210	1789	381	83	576	19	293	2365	400
A742 PEKELHARING	221	869	194	40	250	8	261	1119	202
A801 WONDELGEMSTRAAT	641	1722	228	432	1194	73	1073	2916	301
A812 RABOT	186	665	142	50	220	11	236	885	153
A873 RABOT STATION	152	481	227	41	134	23	193	615	250
B12 OVER DE MEERSSTRAAT	36	87	37	5	15	1	41	102	38

SECTOR	Belgen			niet-Belgen			Totaal		
	0-19	20-64	65+	0-19	20-64	65+	0-19	20-64	65+
B301 SINT - PIETERS - AALST	353	1377	425	57	399	11	410	1776	436
B312 DE SMET - DE NAEYER	143	411	144	7	68	5	150	479	149
B321 KAUWPLEIN	230	1027	266	41	276	8	271	1303	274
B331 DE STERRE	158	521	181	37	166	10	195	687	191
B342 REKENCENTRUM		12		0	3	0	0	15	0
B354 AAIGEM	225	801	261	55	223	3	280	1024	264
B411 OTTERGEMSE DRIES	225	916	183	75	316	6	300	1232	189
B422 AKADEMISCH ZIEKENHUIS	10	40	4	0	13	0	10	53	4
B433 STEENAKKER	603	1245	317	74	286	16	677	1531	333
B443 NIEUW GENT	565	1184	577	119	384	27	684	1568	604
B452 SINT - ALOIS	62	155	24	21	98	2	83	253	26
B472 GROOTHANDELSMARKT	15	35	17	1	7	0	16	42	17
C710 AFRIKALAAN	149	505	90	86	276	17	235	781	107
C72 MUIDEBRUG	224	534	95	104	242	13	328	776	108
C800 MUIDE	552	1407	205	193	527	31	745	1934	236
C811 MEULESTEDE	276	677	181	77	239	23	353	916	204
C832 PORT ARTHUR		1	2	0	0	0	0	1	2
C870 DARSEN		5		17	4	0	17	9	0
D001 OOSTAKKER CENTRUM	673	1440	682	58	186	9	731	1626	691
D012 WITTEWALLE	230	727	146	13	42	2	243	769	148
D023 MAGER GOED	424	1063	597	17	84	5	441	1147	602
D032 WALPUT	175	389	135	19	41	2	194	430	137
D084 DRIE ZWAANTJES	170	312	34	49	131	23	219	443	57
D091 OOSTAKKERVELD	16	45	14	0	2	0	16	47	14
D10 LOURDES	822	1975	674	62	199	16	884	2174	690
D181 KRIJTE	203	442	116	11	42	3	214	484	119
D190 SCHANSAKKER	231	645	159	16	25	3	247	670	162
D212 GOEDLEVENSTRAAT	59	163	71	6	27	2	65	190	73
D41 J.F. KENNEDYLAAN	155	374	106	10	31	3	165	405	109
D50 DESTELDONK - DORP	226	498	136	21	42	0	247	540	136
D58 ZAFFELARE	9	17	4	0	1	0	9	18	4
D60 SINT - KRUIS - WINKEL	271	750	184	9	52	5	280	802	189
D610 TER DONK			3	0	0	0	0	0	3
D670 RODENHUIZE		1	1	0	0	0	0	1	1
D69 MENDONK	62	143	44	0	3	5	62	146	49
D77 ROSTIJNE			1	0	0	0	0	0	1
E00 SINT - AMANDSBERG CENTRUM	538	1408	321	163	480	43	701	1888	364
E01 SINT - BAAFSKOUTER	560	1250	371	80	251	11	640	1501	382
E021 GROOT BEGIJNHOF	637	1683	347	243	642	49	880	2325	396
E031 SYNGEMKOUTER	1225	2745	821	129	420	27	1354	3165	848
E042 SCHELDESTRAAT	1057	2714	585	171	549	29	1228	3263	614
E052 ROZEBROEKEN	299	699	503	28	107	11	327	806	514
E10 WESTVELD - KERN	597	1267	547	48	168	13	645	1435	560
E19 WESTVELD - VERSPREIDE BEWONING	14	36	14	0	0	1	14	36	15
E201 OUDE BAREEL - KERN	202	481	176	31	73	8	233	554	184
E222 ACHTENDRIES	353	884	241	8	60	6	361	944	247

SECTOR	Belgen			niet-Belgen			Totaal		
	0-19	20-64	65+	0-19	20-64	65+	0-19	20-64	65+
E283 VOORDESTRAAT	9	18	10	3	2	0	12	20	10
E29 OUDE BAREEL	205	634	129	8	23	2	213	657	131
E31 SCHELDEOORD	98	311	202	40	110	14	138	421	216
E32 DAMPOORT	499	1421	212	246	764	51	745	2185	263
E331 SINT - BERNADETTE	474	925	183	52	181	10	526	1106	193
F001 GENTBRUGGE - CENTRUM	752	1800	560	105	328	10	857	2128	570
F01 DRIES	835	1835	710	52	159	17	887	1994	727
F072 TREKWEG	185	395	70	14	56	0	199	451	70
F091 ZWARTE FLES	40	124	71	0	5	1	40	129	72
F110 SPORTPLEIN	794	1958	867	80	294	24	874	2252	891
F121 VOGELHOEK	957	2143	584	75	276	10	1032	2419	594
F132 CONINXDONK	52	143	58	0	3	1	52	146	59
F172 ARSENAAL	5	5		0	0	0	5	5	0
G00 LEDEBERG - CENTRUM	911	2776	528	282	825	56	1193	3601	584
G01 FLORA	190	599	152	40	167	10	230	766	162
G022 KEIZERSPARK	25	176	76	10	49	3	35	225	79
G031 EINDEKE	265	640	191	76	217	14	341	857	205
G042 BELLE VUE	166	562	192	47	151	9	213	713	201
G101 L. VANHOUTTEBUURT (ST-ANTONIUS)	796	2130	444	162	451	33	958	2581	477
G112 DE NAEYERDREEF	195	566	218	46	157	12	241	723	230
G123 MOSCOU	29	92	19	3	4	0	32	96	19
G200 MERELBEKE STATION	314	873	241	44	129	9	358	1002	250
H001 ZWIJNAARDE - CENTRUM	530	1370	696	75	223	11	605	1593	707
H01 ROOSKEN	94	239	90	21	50	1	115	289	91
H020 HUTSEPOT	53	238	56	13	98	1	66	336	57
H042 'T SCHAARKEN	274	709	198	38	127	8	312	836	206
H053 TER LINDEN	163	343	369	15	65	3	178	408	372
H091 ZONNEPUT	69	162	65	1	15	0	70	177	65
H111 KON. LEOPOLDSTRAAT	27	128	37	1	26	0	28	154	37
H171 ZWIJNAARDE - INDUSTRIE	16	81	16	2	10	2	18	91	18
H196 MAALTEPARK		7	4	0	0	0	0	7	4
H210 RIJVISSCHE	64	212	67	2	9	4	66	221	71
H220 PAOLALAAN	18	52	30	2	2	0	20	54	30
H310 KLOSSE	46	121	39	2	9	2	48	130	41
H325 HOEDJEN	54	107	58	1	3	1	55	110	59
H394 NIEUWGOED	20	46	29	1	3	0	21	49	29
J00 SINT - DENIJS - WESTREM - CENTRUM	288	919	479	29	113	13	317	1032	492
J010 DRIE SLEUTELS	221	584	242	5	30	5	226	614	247
J022 VIERSCHAAR	70	146	108	3	14	1	73	160	109
J081 PUTTENHOVE	11	31	9	0	0	0	11	31	9
J091 ROSDAM	13	35	14	0	1	2	13	36	16
J100 MAALTE	121	493	288	17	120	6	138	613	294
J11 STEENAARDE	250	563	266	2	33	9	252	596	275
J172 BUGTEN	7	68	4	1	13	0	8	81	4
J200 AFSNEE - CENTRUM	121	245	83	4	8	1	125	253	84
J280 KOUTER (SINT - DENIJS - WESTREM)	37	126	61	0	14	2	37	140	63

SECTOR	Belgen			niet-Belgen			Totaal		
	0-19	20-64	65+	0-19	20-64	65+	0-19	20-64	65+
J290 GOEDINGE	23	40	32	0	1	0	23	41	32
K001 DRONGEN DORP	97	295	111	8	26	0	105	321	111
K011 EIKENDREEF	150	380	155	18	40	1	168	420	156
K022 OUDE ABDIJ	64	181	75	5	11	1	69	192	76
K10 BAARLE DORP	74	205	201	7	34	1	81	239	202
K11 NOORDHOUT	46	105	54	2	5	0	48	110	54
K12 BAARLEVELDE	51	90	37	0	3	0	51	93	37
K132 GAVERLAND	142	406	234	1	14	0	143	420	234
K143 TER RIVIEREN	155	304	149	1	15	1	156	319	150
K171 DRONGEN - INDUSTRIEPARK	13	37	34	0	3	0	13	40	34
K180 BLAUWPOORT	10	31	8	0	0	0	10	31	8
K191 VIERLINDEN	57	126	38	0	4	0	57	130	38
K201 LUCHTEREN	114	366	126	0	4	0	114	370	126
K21 HALEWIJN	45	121	39	1	1	1	46	122	40
K220 SLINDONK	16	35	14	0	0	0	16	35	14
K232 CAMPAGNE	200	491	308	0	18	1	200	509	309
K28 KRAAIAARDE	48	93	58	0	2	1	48	95	59
K291 HELSENDRIES	150	342	118	0	7	2	150	349	120
K392 HEIE	74	167	87	1	6	1	75	173	88
K40 DRIE LEIEN	125	337	138	1	12	4	126	349	142
K48 DE KAPER	8	46	18	0	1	0	8	47	18
K49 ASSELS	26	65	31	2	3	0	28	68	31
K512 MIJLPAAL	208	546	216	16	33	8	224	579	224
K523 PARADIJSKOUTER	193	444	178	3	19	7	196	463	185
K534 HOOGLAND	110	243	116	12	29	5	122	272	121
K543 DE ROOS	73	183	77	0	4	0	73	187	77
K613 OUDE WEE	199	568	329	13	30	3	212	598	332
K622 HEILIG HUIZEKEN	88	230	186	0	8	0	88	238	186
K630 VARENDRIES	65	222	74	0	8	1	65	230	75
K632 KEUZESTRAAT	36	83	13	5	8	2	41	91	15
K682 WAFELIJZER	0	0	2	0	0	0	0	0	2
K691 PRINSENHOF	9	23	6	0	2	0	9	25	6
L00 MARIAKERKE CENTRUM	530	1327	426	65	205	14	595	1532	440
L011 KOLEGEM	876	1735	928	51	159	19	927	1894	947
L02 KERKWIJK	367	812	349	27	110	7	394	922	356
L03 BRUG ZUIDWEST	67	238	55	5	22	0	72	260	55
L04 BRUG ZUIDOOST	64	159	66	11	62	6	75	221	72
L051 VIJFHOEK	397	1050	537	14	39	8	411	1089	545
L072 LIEVE (MARIAKERKE)	0	3	4	0	2	0	0	5	4
L09 MARIAKERKE - VERSPREIDE BEWONING	55	223	270	6	12	5	61	235	275
L112 MAESWAL	293	634	148	23	73	5	316	707	153
L121 RUSTOORD	663	1694	423	254	740	46	917	2434	469
L30 BEEKSTRAAT - KOUTER	243	658	279	7	31	5	250	689	284
M00 WONDELGEM CENTRUM	450	1066	434	91	281	21	541	1347	455
M01 WESTERGEM	626	1369	424	146	398	32	772	1767	456
M020 KOUTERKEN (WONDELGEM)	756	1854	1012	58	186	21	814	2040	1033

SECTOR	Belgen			niet-Belgen			Totaal		
	0-19	20-64	65+	0-19	20-64	65+	0-19	20-64	65+
M03 WOESTIJNEGOED - MOLENHOEK	584	1371	611	100	304	25	684	1675	636
M040 GAVERS (WONDELGEM)	818	1789	590	56	146	10	874	1935	600
M052 HOUTJEN	112	264	81	5	32	2	117	296	83
M080 LIEVE - NOORD (WONDELGEM)	23	44	11	7	14	0	30	58	11
M102 VAN BEVEREPLEIN	1153	2343	595	385	951	62	1538	3294	657
M112 STEENGOED	127	343	128	18	34	0	145	377	128
M173 OUDE LIEVE (WONDELGEM)	35	211	32	17	63	1	52	274	33
M27 WISSENHAGESTRAAT	9	32	16	4	8	3	13	40	19
M37 WONDELGEMSE MEERSEN	283	778	161	60	163	16	343	941	177
M472 LANGERBRUGGE	31	106	31	2	18	1	33	124	32
M49 PACTGOED	0	3	1	0	0	0	0	3	1
M57 RIEME	0	0	0	0	1	0	0	1	0

