



Bestemd voor de gemeenteraad

2023_CBS_09301 Definitieve vaststelling van de rooilijn van de omleidingsweg voor de Drieselstraat - Vaststelling

Beslissing: Goedgekeurd in besloten vergadering van 28 september 2023

Zijn aanwezig bij de beslissing van dit punt:

Mathias De Clercq, burgemeester-voorzitter; Filip Watteeuw, schepen
Astrid De Bruycker, schepen; Sami Souguir, schepen; Bram Van Braeckvelt, schepen;
Isabelle Heyndrickx, schepen; Hafsa El-Bazioui, schepen; Evita Willaert, schepen; Rudy
Coddens, schepen
Mieke Hullebroeck, algemeen directeur; Liesbet Vertriest, waarnemend adjunct-
algemeendirecteur

Bevoegd: Filip Watteeuw

Juridisch kader

De volgende bepalingen zijn van toepassing inzake de bevoegdheid:

- Het Decreet van 3 mei 2019 houdende de gemeentewegen, artikel 17, § 5.

De beslissing wordt genomen op grond van:

- Het Decreet van 3 mei 2019 houdende de gemeentewegen.

Motivering

De gemeenteraden van de stad Gent en de gemeente Lochristi hebben op respectievelijk 26 juni 2023 de plannen tot bevestiging van de rooilijn van de omleidingsweg voor de Drieselstraat naar aanleiding van toepassen van artikel 13 §5 van het Decreet van 3 mei 2019 houdende de gemeentewegen voorlopig vastgesteld. Het plan tot bevestiging van de rooilijn van de omleidingsweg voor de Drieselstraat op grondgebied Gent bestaat uit drie (3) afzonderlijke deelplannen.

In toepassing van het Decreet houdende de gemeentewegen van 3 mei 2019 werd over het plan tot bevestiging van de rooilijn van de omleidingsweg voor de Drieselstraat te Oostakker een openbaar onderzoek gehouden van 23 juli 2023 tot en met 6 september 2023. Het openbaar onderzoek werd parallel door beide gemeentebesturen georganiseerd.

Alle eigenaars en houders van een zakelijk recht op een perceel of een goed dat is opgenomen in het rooilijnplan werden individueel per aangetekende brief in kennis gesteld van het openbaar onderzoek. De postbewijzen van de aangetekende zendingen zijn afgestempeld op 03/07/2023.

Het openbaar onderzoek werd bekendgemaakt door aanplakking van een bericht aan het Stadhuis op 29/06/2023, door aanplakking van een bericht ter plaatse op 06/07/2023, door publicatie van een bericht in het Belgisch Staatsblad van 17/07/2023 en door publicatie van een bericht op de website van Stad Gent op 30/06/2023.

Er werden 2 bezwaarschriften ingediend tegen het plan tot bevestiging van de rooilijn op grondgebied Gent. De bezwaren zijn behandeld in het verslag in bijlage. Er zijn geen wijzigingen aangebracht aan het plan.

De definitieve vaststelling van het gemeentelijk rooilijnplan moet binnen zestig dagen na het einde van het openbaar onderzoek worden vastgesteld, zoniet vervalt het ontwerp (artikel 17, § 5 en § 6 van het Decreet gemeentewegen).

Adviezen

Deze beslissing wordt genomen rekening houdend met volgende adviezen:

De Lijn - geen advies ontvangen

Op 30 juni 2023 werd de openbare vervoermaatschappij De Lijn in kennis gesteld van het raadsbesluit van 26 juni 2023 met bijhorende rooilijnplannen. Er werd geen advies of bezwaar ontvangen.

NMBS - advies niet van toepassing

Op 30 juni 2023 werd de openbare vervoermaatschappij NMBS in kennis gesteld van het raadsbesluit van 26 juni 2023 met bijhorende rooilijnplannen. De NMBS deelde op 18 juli 2023 per mail mee dat zij geen gevolg kunnen geven aan deze aanvraag aangezien de NMBS niet betrokken is bij dit terrein.

Vlaams Departement Mobiliteit - geen advies ontvangen

Op 30 juni 2023 werd advies gevraagd aan het Vlaams Departement Mobiliteit. Er werd geen advies of bezwaar ontvangen.

Deputatie Provincie Oost-Vlaanderen - geen advies ontvangen

Op 30 juni 2023 werd advies gevraagd aan de Deputatie van de Provincie. Er werd geen advies of bezwaar ontvangen.

Gemeente Lochristi - geen advies ontvangen

Op 30 juni 2023 werd de aanpalende gemeente Lochristi in kennis gesteld van het raadsbesluit van 26 juni 2023 met bijhorende rooilijnplannen. Er werd geen advies of bezwaar ontvangen.

Agentschap Wegen & Verkeer (AWV) - geen advies ontvangen

Op 30 juni 2023 werd AWV als beheerder van aansluitende openbare wegen in kennis gesteld van het raadsbesluit van 26 juni 2023 met bijhorende rooilijnplannen. Er werd geen advies of bezwaar ontvangen.

Bijgevoegde bijlage(n):

- Bezwaarschrift 1 - 28072023
- Bezwaarschrift 2 - 05092023
- Bijlage bij bezwaarschrift 2 - 05092023
- Rooilijnplan Gent deel 2 (deel van de beslissing)

- Rooilijnplan Gent deel 3 (deel van de beslissing)
- Rooilijnplan Gent deel 4 (deel van de beslissing)
- Verslag openbaar onderzoek (deel van de beslissing)

Beslissing

Legt aan de gemeenteraad voor ter beslissing:

Artikel 1:

Keurt goed het verslag van het openbaar onderzoek dat bij dit besluit wordt gevoegd.

Artikel 2:

Stelt de bijgevoegde rooilijnplannen deel 2, 3 & 4 van de omleidingsweg voor de Drieselstraat definitief vast.

2023_CBS_09301 - Definitieve vaststelling van de rooilijn van de omleidingsweg voor de Drieselstraat

| | | |
|---|--|---|
| PROVINCIE | OOST-VLAANDEREN | |
| GEMEENTE | GENT/OOSTAKKER | |
| Opdrachtgever | Sogent Voldersstraat 1 9000 Gent | |
| Ontwerper | Meet- en Expertiseburo ARPENTA bv Beeweg 56 9080 Lochristi Tel. 09/355.77.19 E: info@arpenta.be | |
| ROOILIJNPLAN Omlidingsweg Drieselstraat DEEL 2 | | |
| Schaal : 1/500 | Dossierrn. Arpenta: 223083 | |
| Datum: 19/05/2023 | Plannr.: 223083/rooilijnplan/deel 2 | |
| Kadastrale ligging: Gent 17 ^o afd., sectie B, nr. 741e 742h2 742k2 742m2 747h | | |
| Wijzigingen: | | |
| Index | Datum | Omschrijving |
| 1 | 19/05/2023 | 1ste uitgave |
| | | |
| | | |
| | | |
| Ontwerper | Nagezien door de opdrachtgever | |
| | | |
| Kevin De Guchteneere Landmeter-Expert Beëdigd door de Rechtbank van Eerste Aanleg LAN 12 1501 | Sylvianne Van Butsele Directeur Strategie en Operaties | |
| Gezien & goedgekeurd door: | | |
| Voorlopig vastgesteld door de gemeenteraad in zitting van | | |
| | De adjunct-algemeen directeur Danny Van Campenhout | De voorzitter van de gemeenteraad Christophe Peeters |
| Het college van burgemeester en schepenen bevestigt dat onderhavig plan ter inzage van het publiek werd neergelegd gedurende het openbaar onderzoek van | De adjunct-algemeen directeur Danny Van Campenhout | Voor de burgemeester (bij aanwezig van 24/01/2019) Filip Walteuw eerste schepen en schepen van mobiliteit, publieke ruimte en stadsbouw |
| Definitieve vaststelling door de gemeenteraad in zitting van | De adjunct-algemeen directeur Danny Van Campenhout | De voorzitter van de gemeenteraad Christophe Peeters |

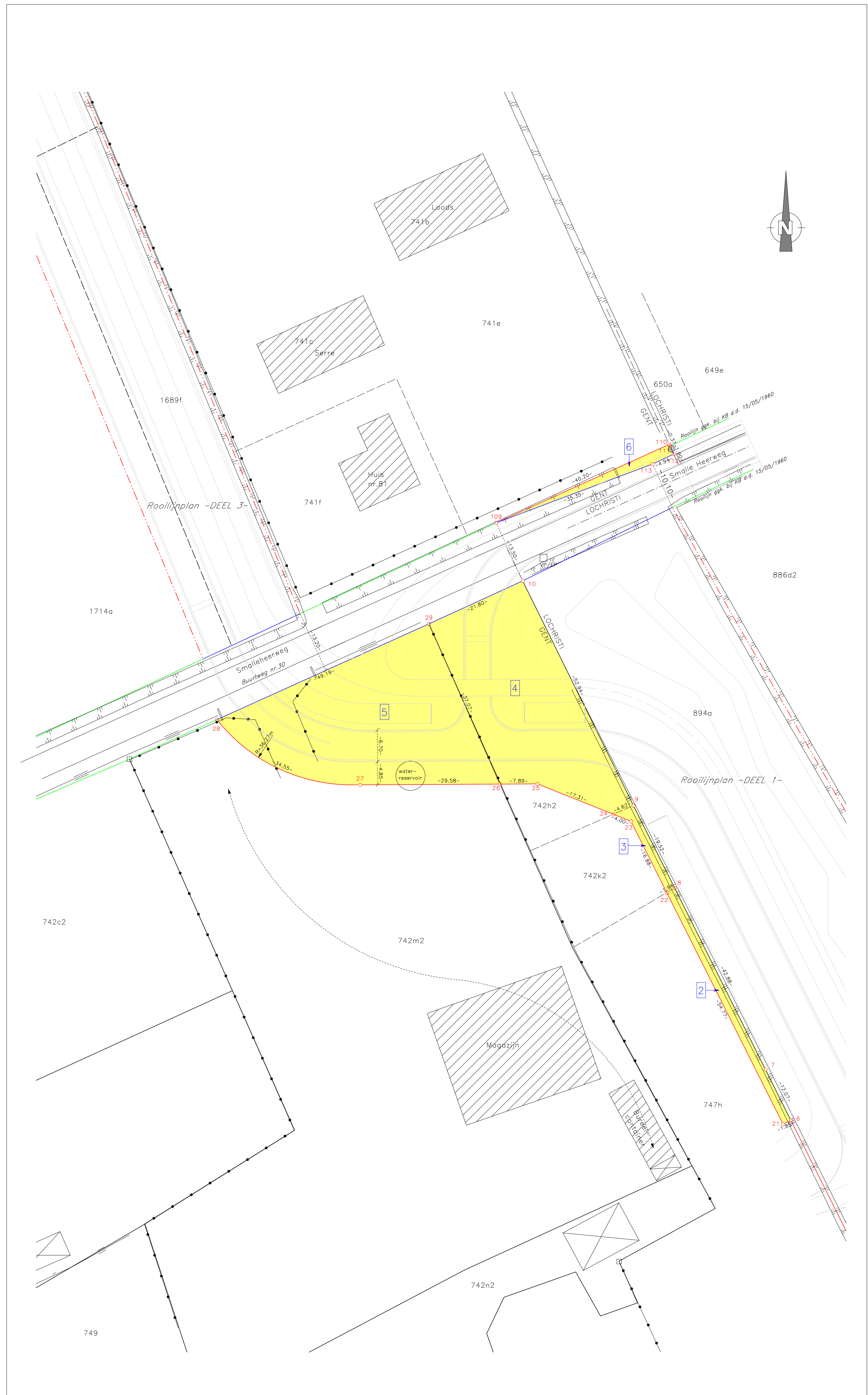
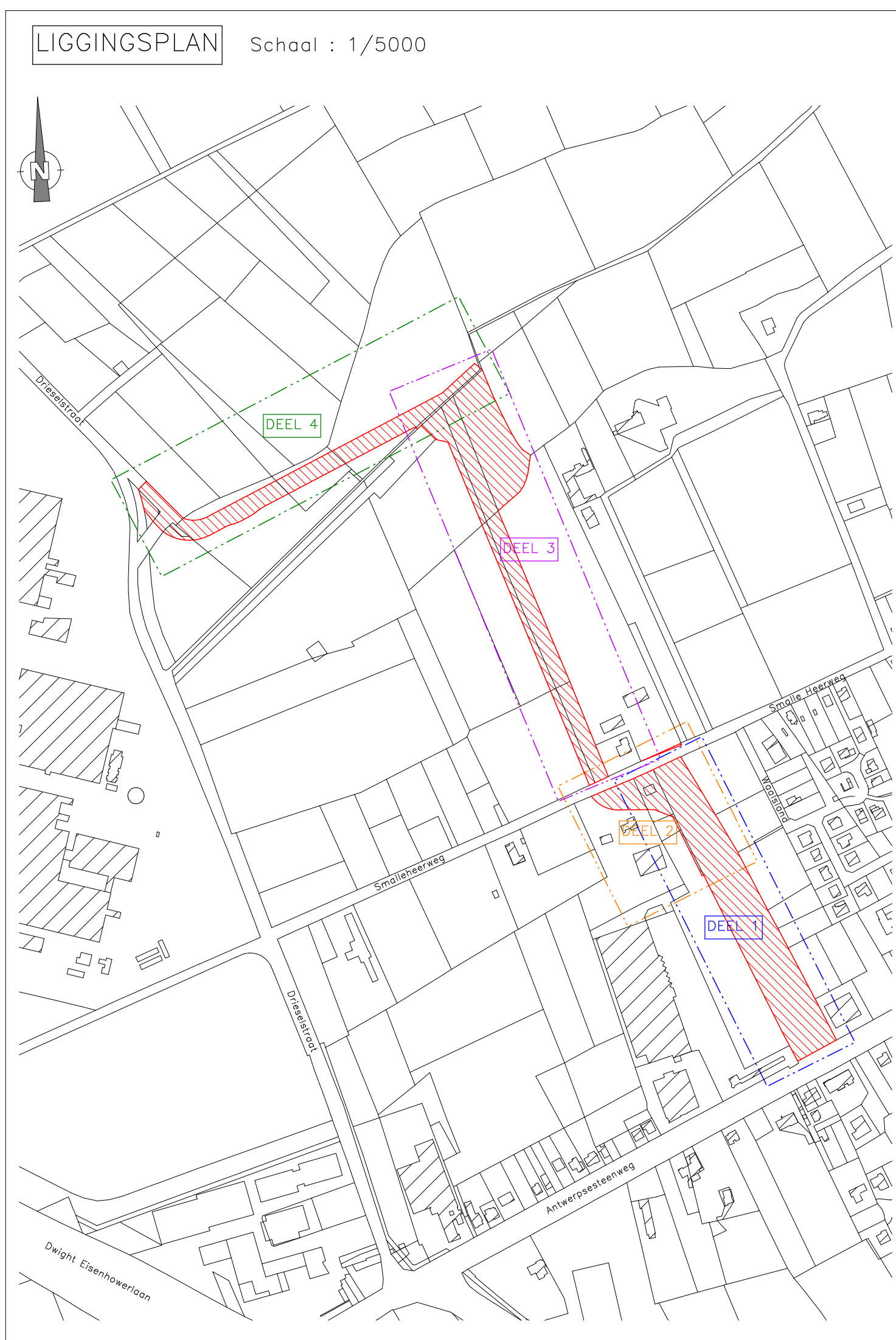

LEGENDE

- Bestaande bebouwing
- Muur
- Betonsluiting
- Draadafsluiting
- Weideaftluiting
- Hoag
- Rond gracht
- Midden gracht
- Verlichtingspaal
- Verlichtings- en elektriciteitspaal
- Riolooster
- Inspectieput
- Huisaansluiting
- Waterputje
- Gas
- TV-kastje
- Electriciteitskast
- Zone bij openbaar domein te voegen
- Te behouden rooilijn
- Af te schaffen rooilijn
- Nieuwe rooilijn
- Nieuwe rooilijn (zie ander deelplan)
- Terreingrens
- Kadastrale grens
- Ontworpen wegenis

LIJST GETROFFEN PERCELEN

| LOT | KADAstrALE LIGGING | | | EIGENAAR | ADRES | AARD PERCEEL | KADAstrALE OPPERVLAKTE (m2) | OPPERVLAKTE IN TE NEMEN (m2) |
|-----|--------------------|------|-------|-------------------|------------------------------|---------------|-----------------------------|------------------------------|
| | GENT/OOSTAKKER | AFD. | SIE | | | | | |
| 2 | 17 | B | 747h | SOGENT | VOLDERSSTRAAT 1, 9000 GENT | BOUWLAND | 11.050 | 103,90 |
| 3 | 17 | B | 742k2 | SOGENT | VOLDERSSTRAAT 1, 9000 GENT | BOUWLAND | 592 | 42,05 |
| 4 | 17 | B | 742h2 | SOGENT | VOLDERSSTRAAT 1, 9000 GENT | BOUWLAND | 1.206 | 1.030,62 |
| 5 | 17 | B | 742m2 | DE VREESE RENTING | SMALLEHEERWEG 124, 9041 GENT | GARAGEWERKPL. | 10.583 | 1.208,32 |
| 6 | 17 | B | 741e | PRIVATE EIGENAAR | SMALLEHEERWEG 81, 9041 GENT | BOUWLAND | 24.743 | 52,54 |

BESCHRIJVING DER GRENZEN

- grenslijn 6-7-8-9: volgens midden gracht.
- grenslijn 9-10, 9-24 en 26-29: volgens metingsplan J. Van Den Boogaerde d.d. 22/09/1992.
- grenslijn 28-29-10 en 109-113-114: volgens Atlas der Buurtwegen.
- grenslijn 110-111-112: verlengde midden gracht.
- grenslijn 6-20-21-22-23-24-25-26-27-28 en 109-110: nieuwe rooilijn.

Coördinatenlijst (Lambert 72)

| Nr | X | Y |
|-----|-----------|-----------|
| 6 | 110030.31 | 197637.52 |
| 7 | 110024.91 | 197648.32 |
| 8 | 110005.72 | 197686.67 |
| 9 | 109996.99 | 197704.13 |
| 10 | 109973.59 | 197751.61 |
| 21 | 110028.62 | 197636.75 |
| 22 | 110004.05 | 197685.69 |
| 23 | 109996.47 | 197700.78 |
| 24 | 109992.76 | 197702.27 |
| 25 | 109976.69 | 197708.69 |
| 26 | 109968.80 | 197708.65 |
| 27 | 109939.22 | 197708.50 |
| 28 | 109908.94 | 197722.28 |
| 29 | 109953.77 | 197742.54 |
| 109 | 109967.97 | 197763.89 |
| 110 | 110004.57 | 197780.50 |
| 111 | 110004.73 | 197780.16 |
| 112 | 110005.53 | 197778.44 |
| 113 | 110001.06 | 197776.34 |

Hoekpunten niet gematerialiseerd, tenzij anders vermeld

| | | |
|---------------|--|--|
| PROVINCIE | OOST-VLAANDEREN | |
| GEMEENTE | GENT/OOSTAKKER | |
| Opdrachtgever | Sogent Voldersstraat 1 9000 Gent | |
| Ontwerper | Meet- en Expertiseburo ARPENTA bv Blaevog 56 9080 Lechriat Tel. 09/355.77.19 E: info@arpenta.be | |

ROOILIJNPLAN
Omlidingsweg Drieseelstraat
DEEL 3

| | |
|---|-------------------------------------|
| Schaal : 1/500 | Dossiernr. Arpenta: 223083 |
| Datum: 19/05/2023 | Plannr.: 223083/rooilijnplan/deel 3 |
| Kadastrale ligging: Gent 17 ^{af} ., sectie B, nr. 728a 728b 1689a 1689f 1714a 1714b 1714c 1714d zn | |

| | | | |
|--------------|------------|--------------|-----|
| Wijzigingen: | | | |
| Index | Datum | Omschrijving | Tek |
| 1 | 19/05/2023 | 1ste uitgave | KDG |
| | | | |
| | | | |
| | | | |

| | |
|--|--|
| Ontwerper | Nagezien door de opdrachtgever |
| | |
| Kevin De Guchteneere Lidmaatschap Betroefde door de Rechtbank van Eerste Aanleg LAV 12/1501 | Sylvianne Van Bultsele Directeur Strategie en Operaties |

Gezien & goedgekeurd door:

| | | |
|---|--|---|
| Voorlopig vastgesteld door de gemeenteraad in zitting van | De adjunct-algemeen directeur Dany Van Campenhout | De voorzitter van de gemeenteraad Christophe Peeters |
| De college van burgemeester en schepenen bevestigd dat onderwerp aan te leggen van het publiek werd neergelegd gedurende het openbaar onderzoek van | De adjunct-algemeen directeur Dany Van Campenhout | Voor de burgemeester (in functie van 04/01/2019) Filip Willemeux |
| Definitieve vaststelling door de gemeenteraad in zitting van | De adjunct-algemeen directeur Dany Van Campenhout | De voorzitter van de gemeenteraad Christophe Peeters |

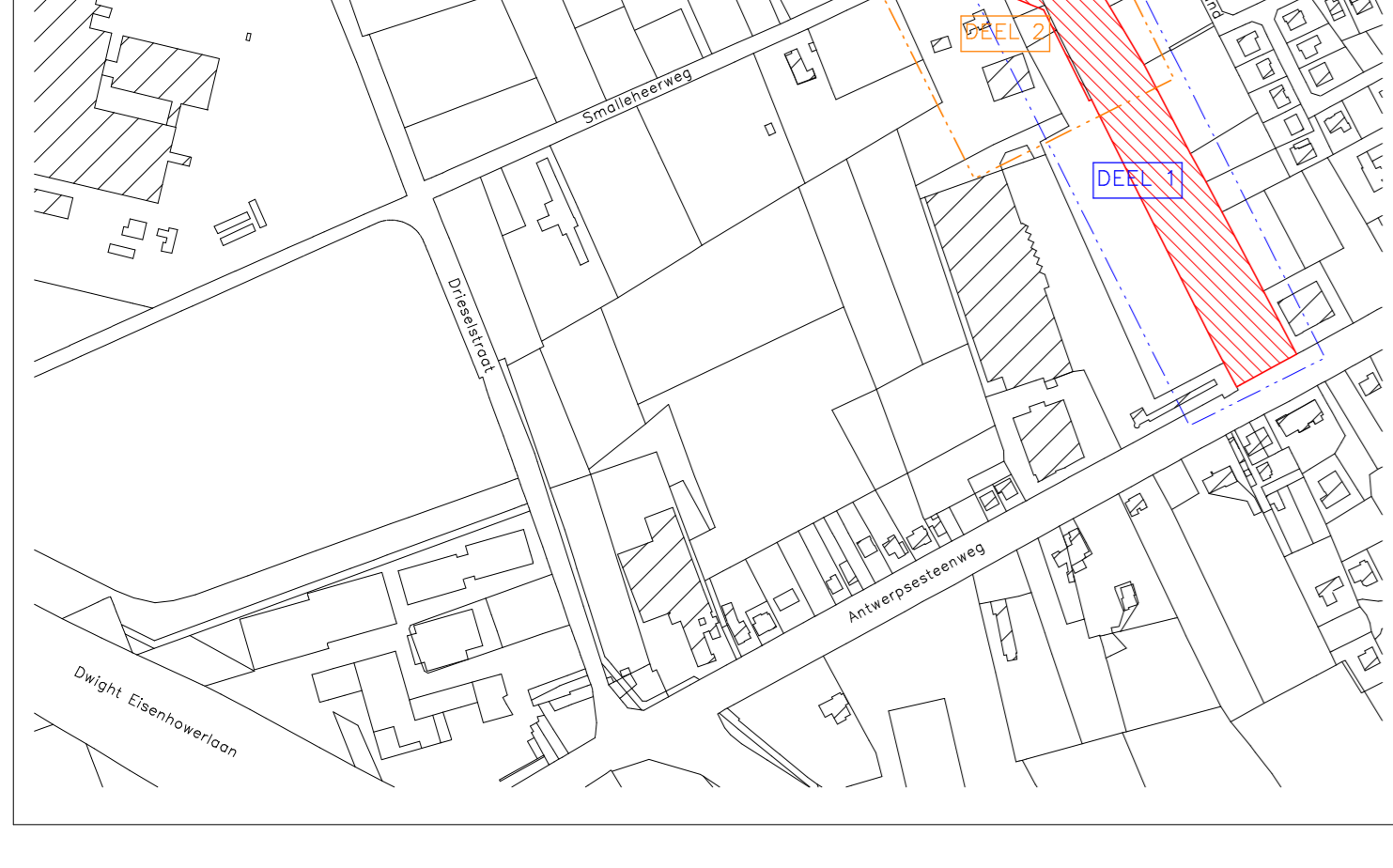

LEGENDE

- Bestaande bebouwing
- Muur
- Betonsluiting
- Drapsluiting
- Weideafsluiting
- Hoog
- Rond grocht
- Midden grocht
- Verlichtingspaal
- Verlichtings- en elektriciteitspaal
- Risicoraoster
- Inspectieput
- Huisaansluiting
- Waterputje
- Ops
- TV-kastje
- Electriciteitskast
- Zone bij openbaar domein te voegen
- Te behouden rooilijn
- Af te schaffen rooilijn
- Nieuwe rooilijn
- Nieuwe rooilijn (zie ander deelplan)
- Terrelingrens
- Kadastrale grens
- Ontworpen wegenis

Coördinatenlijst (Lambert 72)

| Nr | X | Y |
|----|-----------|-----------|
| 30 | 109258.91 | 197744.70 |
| 31 | 109912.02 | 197737.93 |
| 32 | 109869.89 | 197840.17 |
| 33 | 109869.58 | 197840.73 |
| 34 | 109869.97 | 197847.77 |
| 35 | 109884.58 | 197846.38 |
| 36 | 109842.69 | 197903.35 |
| 37 | 109814.12 | 197972.25 |
| 38 | 109891.31 | 198003.34 |
| 39 | 109798.90 | 198022.11 |
| 40 | 109806.63 | 198033.45 |
| 41 | 109816.15 | 198009.32 |
| 42 | 109828.91 | 197978.36 |
| 43 | 109851.41 | 197939.63 |
| 44 | 109791.75 | 198027.58 |
| 45 | 109745.32 | 198145.28 |
| 46 | 109757.79 | 198157.25 |
| 47 | 109766.14 | 198161.17 |
| 48 | 109770.91 | 198170.26 |
| 49 | 109772.64 | 198172.74 |
| 50 | 109784.03 | 198191.67 |
| 51 | 109784.11 | 198191.80 |
| 52 | 109786.00 | 198195.06 |
| 53 | 109801.07 | 198158.72 |
| 54 | 109811.56 | 198136.69 |
| 55 | 109820.41 | 198119.01 |
| 56 | 109828.26 | 198105.97 |
| 57 | 109833.27 | 198100.14 |
| 58 | 109841.82 | 198093.91 |
| 59 | 109838.28 | 198078.23 |
| 60 | 109827.95 | 198056.45 |
| 61 | 109820.87 | 198047.18 |
| 62 | 109905.98 | 197735.11 |
| 63 | 109863.62 | 197837.81 |
| 64 | 109789.28 | 198018.00 |
| 65 | 109752.09 | 198108.17 |
| 66 | 109738.54 | 198111.12 |
| 67 | 109725.38 | 198123.47 |
| 68 | 109723.95 | 198124.78 |
| 69 | 109720.00 | 198120.99 |
| 70 | 109721.35 | 198119.60 |
| 71 | 109781.89 | 198192.96 |
| 72 | 109770.54 | 198174.10 |
| 73 | 109768.95 | 198171.81 |
| 74 | 109760.34 | 198168.91 |
| 75 | 109718.29 | 198122.75 |

hoofpunten met gemeentelid nr. 2021, anders vermeld

LIJST GETROFFEN PERCELEN

| LOT | KADASTRALE LIGGING GENT/OOSTAKKER AFD. SIE NR. | EIGENAAR | ADRES | AARD PERCEEL | KADASTRALE OPPERVLAKTE (m ²) | OPPERVLAKTE IN TE NEMEN (m ²) |
|-----|--|-------------------------------------|--------------------------------|-------------------|--|---|
| 7 | 17 B 1714a | VOLVO GROUP BELGIUM | SMALLEHEERWEG 31, 9041 GENT | GROND | 11,791 | 738,52 |
| 8 | 17 B 1689f | SOGENT | VOLDERSSTRAAT 1, 9000 GENT | GROND | 1,781 | 1.780,61 |
| 9 | 17 B 1714b | VOLVO GROUP BELGIUM | SMALLEHEERWEG 31, 9041 GENT | GROND | 8,265 | 1.130,17 |
| 10 | 17 B 1689e | SOGENT | VOLDERSSTRAAT 1, 9000 GENT | GROND | 3,182 | 3.181,57 |
| 11 | 17 B 1714c | VOLVO GROUP BELGIUM | SMALLEHEERWEG 31, 9041 GENT | BOUWLAND | 12,011 | 1.306,11 |
| 12 | 17 B 728a | SOGENT | VOLDERSSTRAAT 1, 9000 GENT | BOUWLAND | 2,124 | 2.123,86 |
| 13 | 17 B 1714d | SOGENT | VOLDERSSTRAAT 1, 9000 GENT | BOUWLAND | 5,876 | 5.876,35 |
| 14 | 17 B 728b | POLDER VAN MOERVAART EN ZUIDLEDE | SLEIDINGE-DORP 6, 9940 EVERGEM | WATERWINNING | 2,334 | 10,66 |
| 15 | 17 B 728c | POLDER VAN MOERVAART EN ZUIDLEDE | SLEIDINGE-DORP 6, 9940 EVERGEM | BEDDING WATERLOOP | / | 237,43 |

BESCHRIJVING DER GRENZEN

- grenslijn 30-31-32-33-34-35-30, 33-36-37-38-39-40-41-42-43-34 en 39-44-45-46-40: volgens metingsplan A. Bulen d.d. 23/10/2018.
- grenslijn 31-62, 46-47-48-49-50-51-52-53-54-55-56-57-58-59-60-61-40 en 66-67-68: volgens metingsplan A. Bulen d.d. 13/02/2019.
- grenslijn 71-72-73-74-75: volgens metingsplan M. Hennou d.d. 16/08/2021.
- grenslijn 68-69: volgens Atlas der Waterlopen.
- grenslijn 62-63-64-65-66, 67-70-69 en 50-71: nieuwe rooilijn.

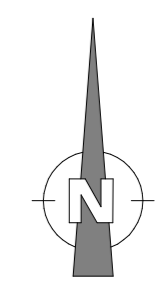
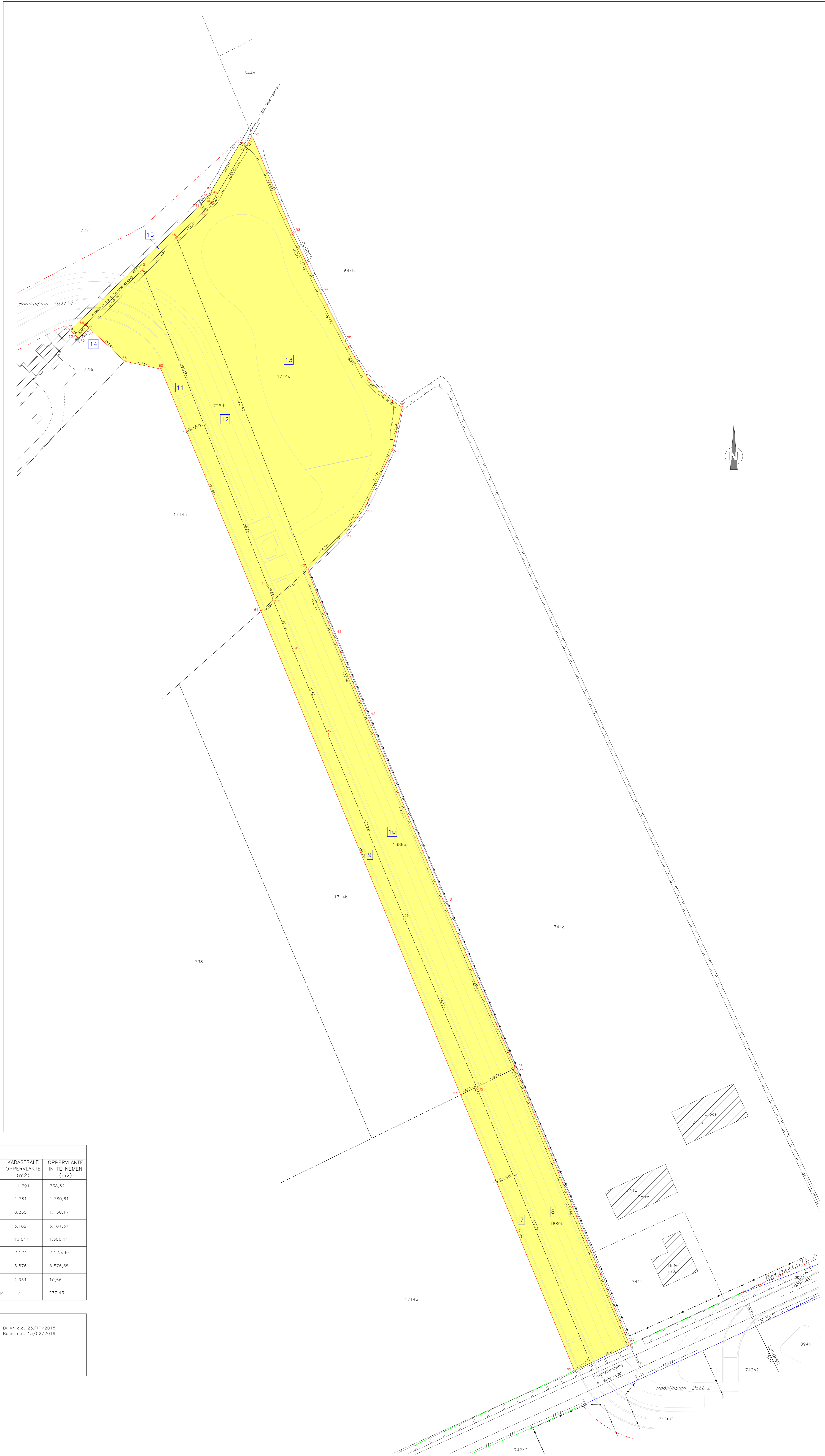

| | | |
|---------------|--|--|
| PROVINCIE | OOST-VLAANDEREN | |
| GEMEENTE | GENT/OOSTAKKER | |
| Opdrachtgever | Sogent Voldersstraat 1 9000 Gent | |
| Ontwerper | Meet- en Expertiseburo ARPENTA bv Bevegweg 56 9090 Lechstraat | |

ROOILIJNPLAN
Omlidingsweg Drieselstraat
DEEL 4

Schaal : 1/500 Dossiernr. Arpenta: 223083
Datum: 19/05/2023 Plannr.: 223083/rooilijnplan/deel 4

Kadastrale ligging: Gent 17^afd., sectie B, nr. 727 729a 729c 730k 862g 1703a 1703b

| Wijzigingsnr. | Index | Datum | Omschrijving | Tek |
|---------------|-------|------------|--------------|-----|
| 1 | 1 | 19/05/2023 | 1ste uitgave | KDG |
| | | | | |
| | | | | |

Ontwerper:
Kevin De Guchteneere
Landsmeter-Expert
Bevestigd door de Rechtbank van Eerste Aanleg
LAN 12 1501

Nagezien door de opdrachtgever:
Sylvianne Van Bultsele
Directeur Strategie en Operaties

Gezien & goedgekeurd door:

| | | |
|---|---|---|
| Voorlopig vastgesteld door de gemeenteraad in zitting van ... | De adjunct-algemeen directeur Danny Van Campenhout | De voorzitter van de gemeenteraad Christophe Peeters |
| Het college van burgemeester en schepenen bevestigt dat ordening plan ter zitting van het publiek werd neergelegd geboorte met openbaar onderzoek van ... | De adjunct-algemeen directeur Danny Van Campenhout | Voor de burgemeester als gemachtigde Filip Wottebeu |
| Derhalve vaststelling door de gemeenteraad in zitting van ... | De adjunct-algemeen directeur Danny Van Campenhout | De voorzitter van de gemeenteraad Christophe Peeters |

LIGGINGSPLAN Schaal : 1/5000

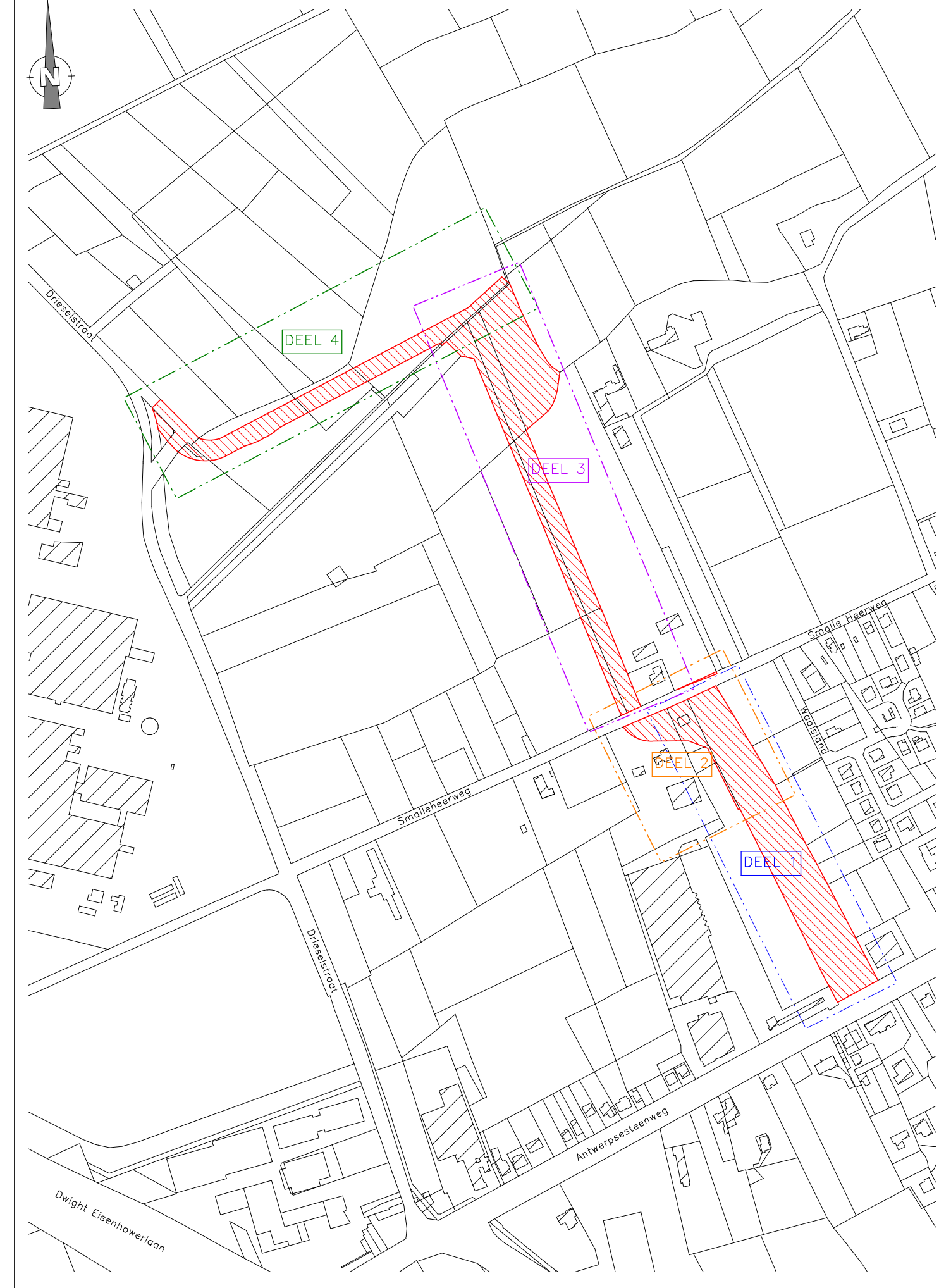

| LIJST GETROFFEN PERCELEN | | | | | | | | |
|--------------------------|--------------------|------|----------|---|-----------------------------|-----------------------------|-------------------------------|----------|
| LOT | KADASTRALE LIGGING | | EIGENAAR | ADRES | AARD PERCEEL | KADASTRALE OPPERVLAKTE (m2) | OPPERVLAKTE IN TE NIEMEN (m2) | |
| | AFD. | SIE. | | | | | | NR. |
| 16 | 17 | B | 727 | VLAAMSE GEWEST | HAVENLAAN 88, 1000 BRUSSEL | WOESTE GROND | 24.440 | 2.747,52 |
| 17 | 17 | B | 729a | VLAAMSE GEWEST | HAVENLAAN 88, 1000 BRUSSEL | BOUWLAND | 3.045 | 1.297,49 |
| 18 | 17 | B | 729c | SOGENT | VOLDERSSTRAAT 1, 9000 GENT | WELAND | 10.964 | 2.222,91 |
| 19 | 17 | B | 730k | VOLVO GROEP BELGIUM (OPSTAL) SOGENT (VE-BEZ-OPSTAL) | SMALLEHEERWEG 31, 9041 GENT | PARKING | 57 | 130,81 |
| 20 | 17 | B | 1703a | VOLVO GROEP BELGIUM | SMALLEHEERWEG 31, 9041 GENT | PARKING | 10.369 | 349,51 |
| 21 | 17 | B | 862g | SOGENT | VOLDERSSTRAAT 1, 9000 GENT | WOESTE GROND | 2 | 3,84 |
| 22 | 17 | B | 1703b | VOLVO GROEP BELGIUM | SMALLEHEERWEG 31, 9041 GENT | WOESTE GROND | 357 | 280,10 |

BESCHRIJVING DER GRENZEN

- grenslijn 78-79-80-81-71-72-73-74-75 en 79-82-83: volgens metingsplan M. Henuau d.d. 16/08/2021.
- grenslijn 100-101-96-95-102-101, 103-107-108-106-105-104 en 106-107: volgens metingsplan A. Bulen d.d. 01/06/2017.
- grenslijn 96-97: volgens Atlas der Buurtwegen.
- grenslijn 75-76-77-78-79-80-81-82-83-84-85-86-87-88-89-90-91-92-93-94-100, 82-99-98-97 en 103-104: nieuwe rooilijn.

| LEGENDE | |
|---------|--------------------------------------|
| | Bestaande bebouwing |
| | Muur |
| | Betonsluiting |
| | Draaddaalsluiting |
| | Weideafsluiting |
| | Haag |
| | Randgracht |
| | Midden gracht |
| | Verlichtingspaal |
| | Verlichtings- en elektriciteitspaal |
| | Roofooster |
| | Inspectieput |
| | Huisaansluiting |
| | Waterputje |
| | Gas |
| | Tv-aansluiting |
| | Electriciteitskast |
| | Zone bij openbaar domein te voegen |
| | Te behouden rooilijn |
| | Af te schaffen rooilijn |
| | Nieuwe rooilijn |
| | Nieuwe rooilijn (zie ander deelplan) |
| | Terreilingsgrens |
| | Kadastrale grens |
| | Ontworpen weg |

| Coördinatenlijst (Lambert 72) | | |
|-------------------------------|-----------|-----------|
| Nr | X | Y |
| 71 | 109781.89 | 198192.96 |
| 72 | 109770.54 | 198174.10 |
| 73 | 109768.95 | 198171.81 |
| 74 | 109766.34 | 198168.91 |
| 75 | 109748.29 | 198122.75 |
| 76 | 109746.74 | 198124.35 |
| 77 | 109732.36 | 198122.47 |
| 78 | 109636.25 | 198082.30 |
| 79 | 109623.12 | 198096.84 |
| 80 | 109745.75 | 198161.41 |
| 81 | 109781.15 | 198193.85 |
| 82 | 109623.12 | 198096.84 |
| 83 | 109675.28 | 198050.27 |
| 84 | 109654.78 | 198039.49 |
| 85 | 109646.22 | 198034.19 |
| 86 | 109643.10 | 198031.80 |
| 87 | 109638.73 | 198027.07 |
| 88 | 109627.73 | 198022.86 |
| 89 | 109619.66 | 198019.45 |
| 90 | 109615.93 | 198018.24 |
| 91 | 109608.95 | 198015.35 |
| 92 | 109603.13 | 198012.29 |
| 93 | 109602.30 | 198006.59 |
| 94 | 109479.29 | 198002.18 |
| 95 | 109469.96 | 198010.85 |
| 96 | 109451.46 | 198028.04 |
| 97 | 109454.07 | 198031.69 |
| 98 | 109462.86 | 198022.61 |
| 99 | 109487.30 | 198025.31 |
| 100 | 109440.50 | 198012.34 |
| 101 | 109448.18 | 198023.35 |
| 102 | 109460.27 | 198010.97 |
| 103 | 109431.55 | 198022.02 |
| 104 | 109421.86 | 198034.28 |
| 105 | 109419.52 | 198056.80 |
| 106 | 109436.43 | 198035.39 |
| 107 | 109436.81 | 198028.84 |
| 108 | 109429.48 | 198022.28 |

