

PROVINCIE	OOST-VLAANDEREN	
GEMEENTE	GENT/OOSTAKKER	
Opdrachtgever	Sogent Voldersstraat 1 9000 Gent	
Ontwerper	Meet- en Expertiseburo ARPENTA bv Beeweg 56 9080 Lochristi Tel. 09/355.77.19 E: info@arpenta.be	
<b>ROOILIJNPLAN</b> Omléidingsweg Drieselstraat DEEL 2		
Schaal : 1/500	Dossierrn. Arpenta: 223083	
Datum: 19/05/2023	Plannr.: 223083/rooilijnplan/deel 2	
Kadastrale ligging: Gent 17 <sup>o</sup> afd., sectie B, nr. 741e 742h2 742k2 742m2 747h		
Wijzigingen:		
Index	Datum	Omschrijving
1	19/05/2023	1ste uitgave
Ontwerper	Nagezien door de opdrachtgever	
Kevin De Guchteneere Landmeter-Expert Beëdigd door de Rechtbank van Eerste Aanleg LAN 12 1501	Sylvianne Van Butsele Directeur Strategie en Operaties	
<b>Gezien &amp; goedgekeurd door:</b>		
Voorlopig vastgesteld door de gemeenteraad in zitting van .....		
	De adjunct-algemeen directeur Danny Van Campenhout	De voorzitter van de gemeenteraad Christophe Peeters
Het college van burgemeester en schepenen bevestigt dat onderhavig plan ter inzage van het publiek werd neergelegd gedurende het openbaar onderzoek van .....	De adjunct-algemeen directeur Danny Van Campenhout	Voor de burgemeester (bij afwezig van 24/01/2019) Filip Walteuw <small>eerste schepen en schepen van mobiliteit, publieke ruimte en stadsbouw</small>
Definitieve vaststelling door de gemeenteraad in zitting van .....	De adjunct-algemeen directeur Danny Van Campenhout	De voorzitter van de gemeenteraad Christophe Peeters

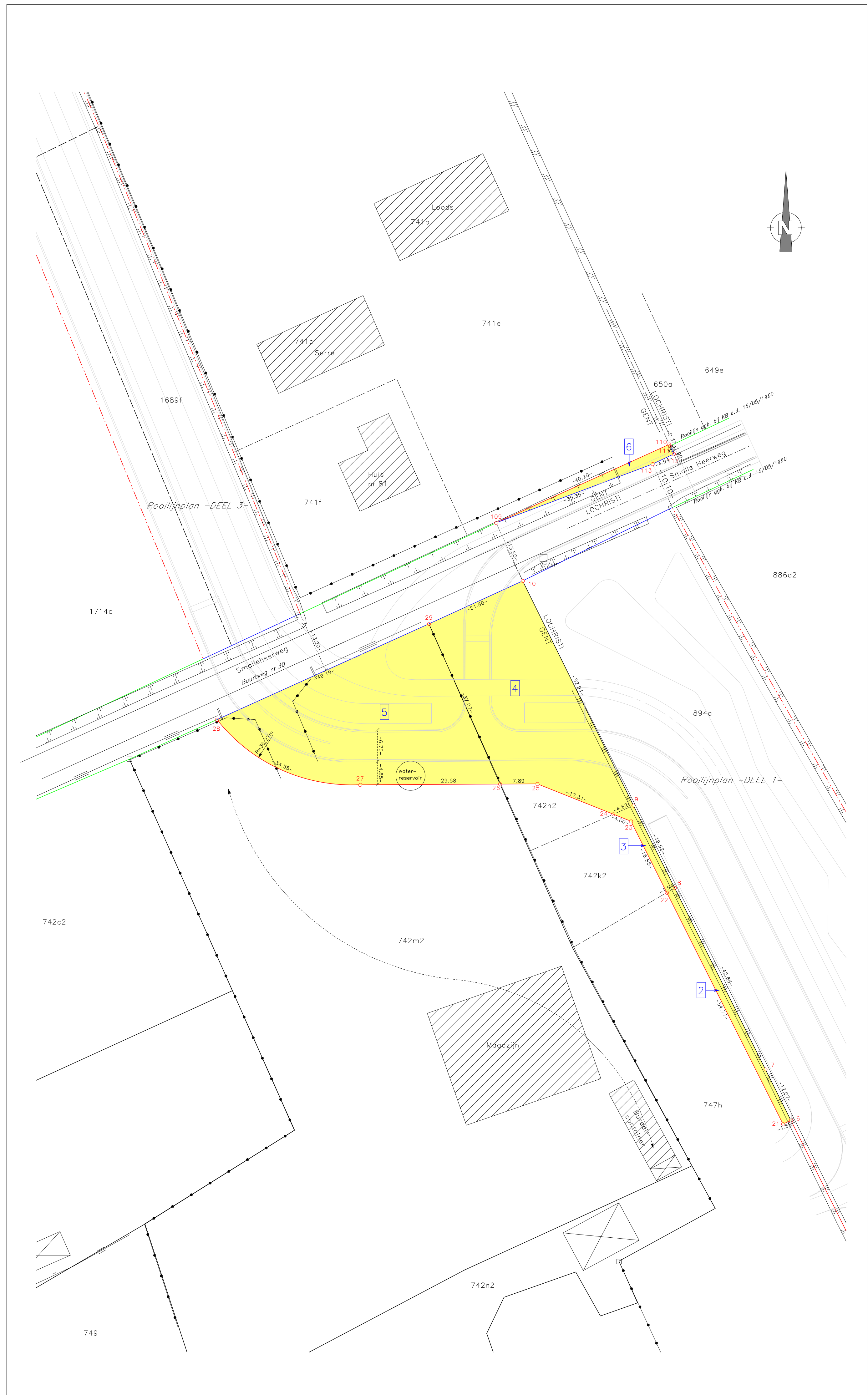
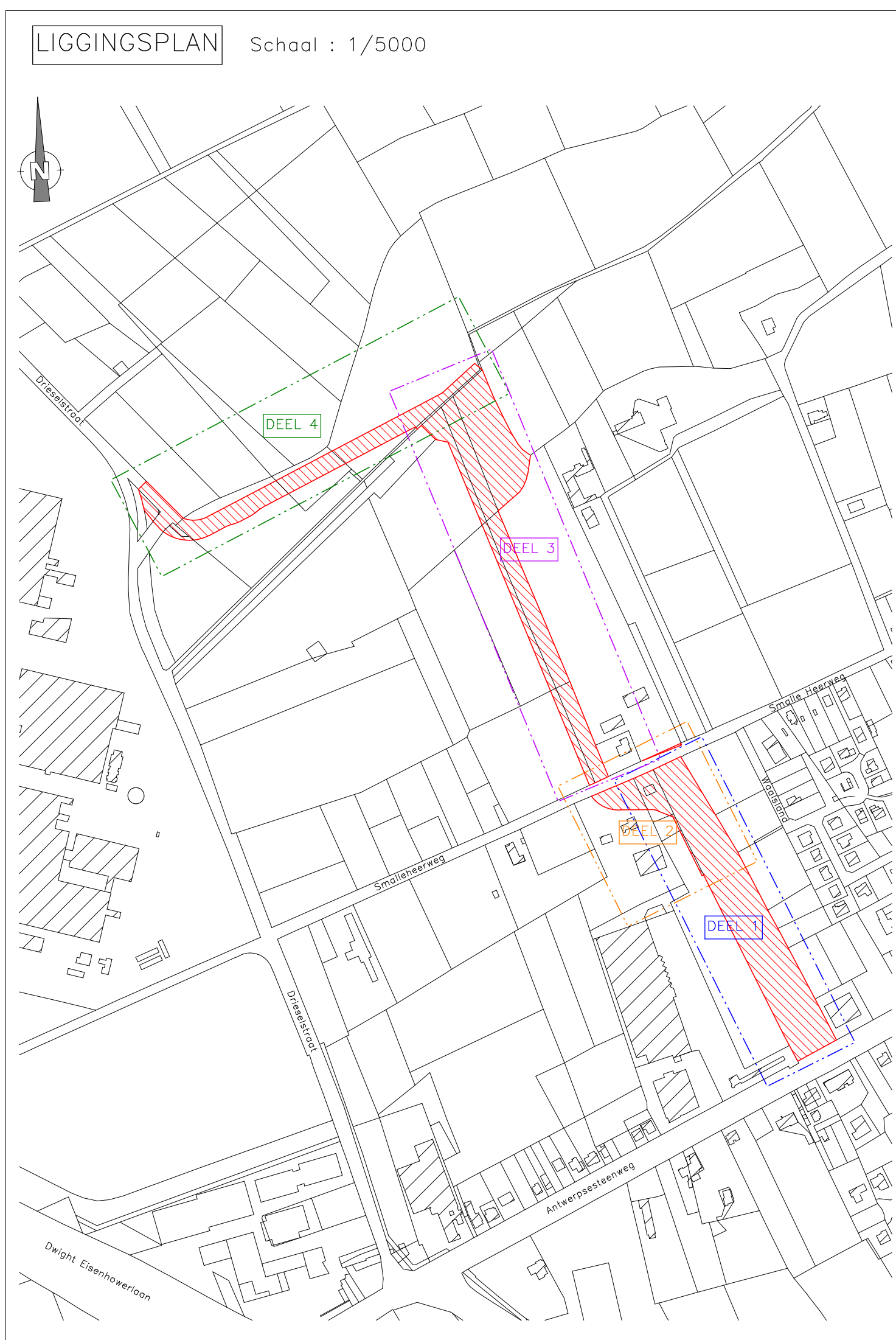

**LEGENDE**

- Bestaande bebouwing
- Muur
- Betonafsluiting
- Draadafsluiting
- Weideafsluiting
- Hoog
- Rond gracht
- Midden gracht
- Verlichtingspaal
- Verlichtings- en elektriciteitspaal
- Riolooster
- Inspectieput
- Huisaansluiting
- Waterputje
- Gas
- TV-kastje
- Electriciteitskast
- Zone bij openbaar domein te voegen
- Te behouden rooilijn
- Af te schaffen rooilijn
- Nieuwe rooilijn
- Nieuwe rooilijn (zie ander deelplan)
- Terreingrens
- Kadastrale grens
- Ontworpen wegenis

**LIJST GETROFFEN PERCELEN**

LOT	KADAstrALE LIGGING			EIGENAAR	ADRES	AARD PERCEEL	KADAstrALE OPPERVLAKTE (m <sup>2</sup> )	OPPERVLAKTE IN TE NEMEN (m <sup>2</sup> )
	GENT/OOSTAKKER	AFD.	SIE					
2	17	B	747h	SOGENT	VOLDERSSTRAAT 1, 9000 GENT	BOUWLAND	11.050	103,90
3	17	B	742k2	SOGENT	VOLDERSSTRAAT 1, 9000 GENT	BOUWLAND	592	42,05
4	17	B	742h2	SOGENT	VOLDERSSTRAAT 1, 9000 GENT	BOUWLAND	1.206	1.030,62
5	17	B	742m2	DE VREESE RENTING	SMALLEHEERWEG 124, 9041 GENT	GARAGEWERKPL.	10.583	1.208,32
6	17	B	741e	PRIVATE EIGENAAR	SMALLEHEERWEG 81, 9041 GENT	BOUWLAND	24.743	52,54

**BESCHRIJVING DER GRENZEN**

- grenslijn 6-7-8-9: volgens midden gracht.
- grenslijn 9-10, 9-24 en 26-29: volgens metingsplan J. Van Den Boogaerde d.d. 22/09/1992.
- grenslijn 28-29-10 en 109-113-114: volgens Atlas der Buurtwegen.
- grenslijn 110-111-112: verlengde midden gracht.
- grenslijn 6-20-21-22-23-24-25-26-27-28 en 109-110: nieuwe rooilijn.

**Coördinatenlijst (Lambert 72)**

Nr	X	Y
6	110030.31	197637.52
7	110024.91	197648.32
8	110005.72	197686.67
9	109996.99	197704.13
10	109973.59	197751.61
21	110028.62	197636.75
22	110004.05	197685.69
23	109996.47	197700.78
24	109992.76	197702.27
25	109976.69	197708.69
26	109968.80	197708.65
27	109939.22	197708.50
28	109908.94	197722.28
29	109953.77	197742.54
109	109967.97	197763.89
110	110004.57	197780.50
111	110004.73	197780.16
112	110005.53	197778.44
113	110001.06	197776.34

Hoekpunten niet gematerialiseerd, tenzij anders vermeld