

project
ROOILIJNPLAN - FABRIEKSTRAAT (deel)
 9032 Gent (Wondelgem)
 Provincie Oost-Vlaanderen

Ontwerpfase:	plannummer
ROOILIJNPLAN	01
Datum:	Dossiernummer Asset:
29/06/2022	22-08165
Schaal:	1/250

ROOILIJNPLAN FABRIEKSTRAAT
 GENT, Afdeling 30 (Wondelgem), Sectie B
 Kadastrale nummers: 229s2, 231t, 610a, 610b en 610c

Dieter Van den Saffele,
 Landmeter-Expert, werkend in opdracht van Asset NV, beëdigd door de
 Rechtbank van 1ste aanleg te Gent
 Ingeschreven op het Tableau van de Federale Raden van
 Landmeters-Experten onder het nummer LAN161676

Indexen:

Index	Datum	Omschrijving	Tek.
A	29/06/22	1ste uitgave	DVDS

LEGENDE :

- Bestaande eigendomsgrens
- Grens onbevaarbare waterloop
- Te behouden rooilijn (feitelijk)
- Te behouden rooilijn (uit rooilijnplan, atlas der buurtwegen, ...)
- Af te schaffen rooilijn (feitelijk)
- Af te schaffen rooilijn (uit rooilijnplan, atlas der buurtwegen, ...)
- Nieuwe rooilijn
- Grondinname
- Grondwederafstand
- 155L4 Kadastraal perceelnummer
- 1 Knik- of hoekpunt van de ineeneming 1 Nummer van de ineeneming

Voorlopige vaststelling GR	Openbaar onderzoek	Definitieve vaststelling GR
Voorlopig vastgesteld door de gemeenteraad in de zitting van ...	Het college van burgemeester en schepenen bevestigt dat onderhavig plan ter inzage van het publiek werd neergelegd van tot	Definitief vastgesteld door de gemeenteraad in de zitting van ...
De adjunct-algemeen directeur van Stad Gent en OCMW Gent Danny Van Campenhout	De adjunct-algemeen directeur van Stad Gent en OCMW Gent Danny Van Campenhout Voor de burgemeester (bij delegatie)besluit van 24 januari 2019) Filip Watteuw Eerste Schepenen en schepenen van Mobiliteit,	De adjunct-algemeen directeur van Stad Gent en OCMW Gent Danny Van Campenhout
De voorzitter van de gemeenteraad Zeneb Bensafia		De voorzitter van de gemeenteraad Zeneb Bensafia

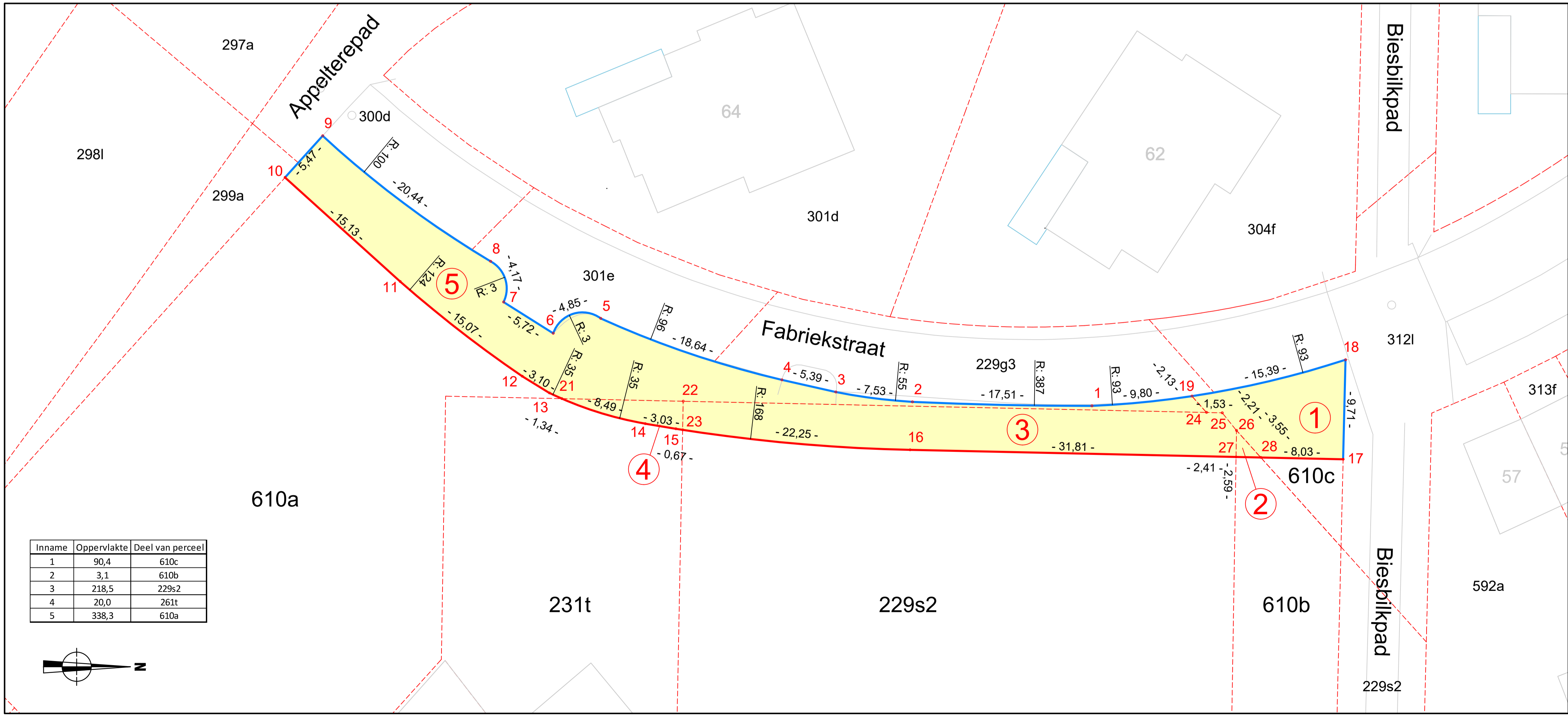
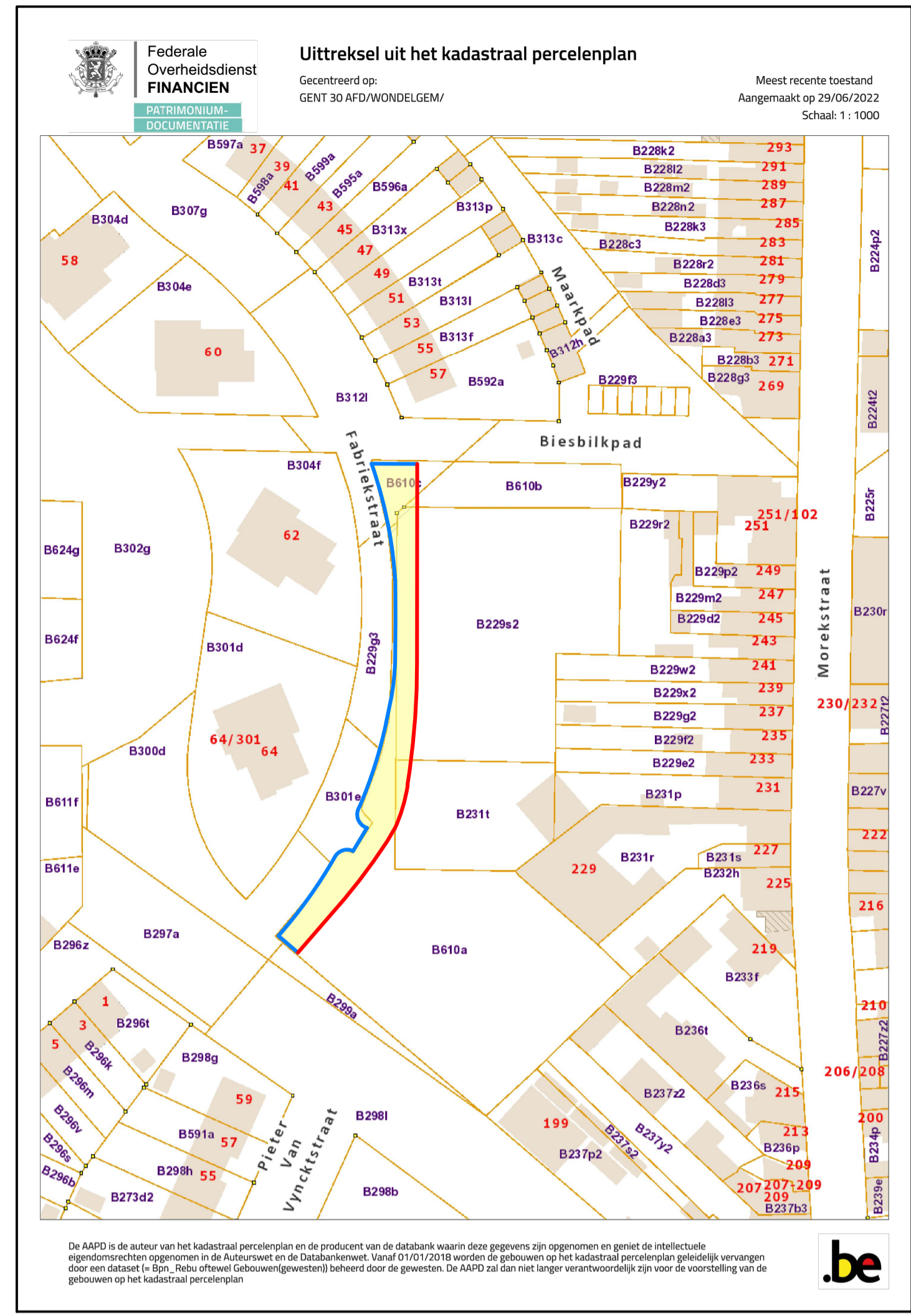

Inname	Oppervlakte	Deel van perceel
1	90,4	610c
2	3,1	610b
3	218,5	229s2
4	20,0	261t
5	338,3	610a

COORDINATEN (Lambert72)

NR.	X	Y
1	104197,65	197109,56
2	104197,25	197092,05
3	104196,30	197084,58
4	104195,11	197079,32
5	104189,12	197061,66
6	104190,57	197057,03
7	104187,52	197052,18
8	104183,55	197050,92
9	104171,31	197034,54
10	104175,38	197030,88
11	104185,52	197042,11
12	104194,76	197054,01
13	104196,38	197056,65
14	104199,38	197066,00
15	104199,88	197068,99
16	104201,94	197091,82
17	104202,85	197134,06
18	104193,15	197134,29
19	104196,70	197119,31
21	104196,94	197057,87
22	104197,19	197069,70
23	104199,98	197069,65
24	104198,29	197120,73
25	104198,32	197122,27
26	104200,04	197123,66
27	104202,63	197123,62
28	104202,68	197126,03

* deze punten niet gematerialiseerd
 * de niet beschreven grenzen, zijn niet gematerialiseerd

Ondertekende, Dieter Van den Saffele, werkend in dienst van ASSET nv, verklaart op datum van 29 juni 2022 te zijn overgegaan tot de opmaak van het rooilijnplan van een deel van de Fabrikstraat te Wondelgem (Gent) en het betreft de percelen die kadastraal gekend zijn onder: **Gent, Afd. 30 (Wondelgem), Sectie B, nummers: 229s2, 231t, 610a, 610b en 610c**

De nieuwe rooilijn werd vastgesteld op hoekpunten:
 - 10-11-12-13-14-15-16-17

Deze bronnen werden geraadpleegd:
 - Opmetingsplan opgemaakt door Paul Caus, dd.28.08.2018 (ID: 44074/10845)
 - Nieuwe rooilijn op basis van ontwerpplan opgemaakt door Arch&Teco

Dieter Van den Saffele
 Landmeter-expert, beëdigd door de Rechtbank van Eerste Aanleg te Gent,
 Ingeschreven op het tableau van de landmeters-experten onder het nummer LAN161676