

Opgemeten door: Thomas De Both	Opgemaakt door: Thomas De Both	Projectnummer 83891	AID-nummer WOV/INV/A10/6
Landmeter-expert bevestigd door de Rekenbank van de Staat Aandrijving KADnummer: KAD152005		plotbestand 111140_00.pdf	Cad-bestand BA_840koozstraat_Bkurwegwv
Nagezien door de verantwoordelijke districtschef		Nummer van het plan 1M3D8H 0 111140 00 antiteilscode prefix volgnummer fase index	
Kristof Coppens	Stefan Heuinck	Datum opmaak: 28/06/2022	
Gezien en voorgesteld door de teamverantwoordelijke patrimonium en grondbeheer, Gent, Sara Kinds		Gezien om gevoegd te worden bij het Besluit van de Vlaamse Regering van: Minister-president van de Vlaamse Regering, Brussel, Jan JAMBON	
Gezien en voorgesteld door de dir. exploitatie en beheer, Gent, Mark PISSENS		Vlaams minister van Mobiliteit en Openbare Werken Brussel, Lydia PEETERS	

**A10 Brussel - Gent - Brugge - Oostende
Drogen**

Vastleggen nieuwe rooilijn ter hoogte van de
Kloosterstraat en Industrieweg - Drogen

**ONTWERP
ROOILIJNPLAN**

Afmetingen plan 1.470 x 0.717 = 1.05 m ²	Schaal 1/500	Referentiepunten van 52.200 tot 54.400
--	-----------------	---

UITTREKSEL ATLAS DER BUURTWEGEN
Schaal 1/2000

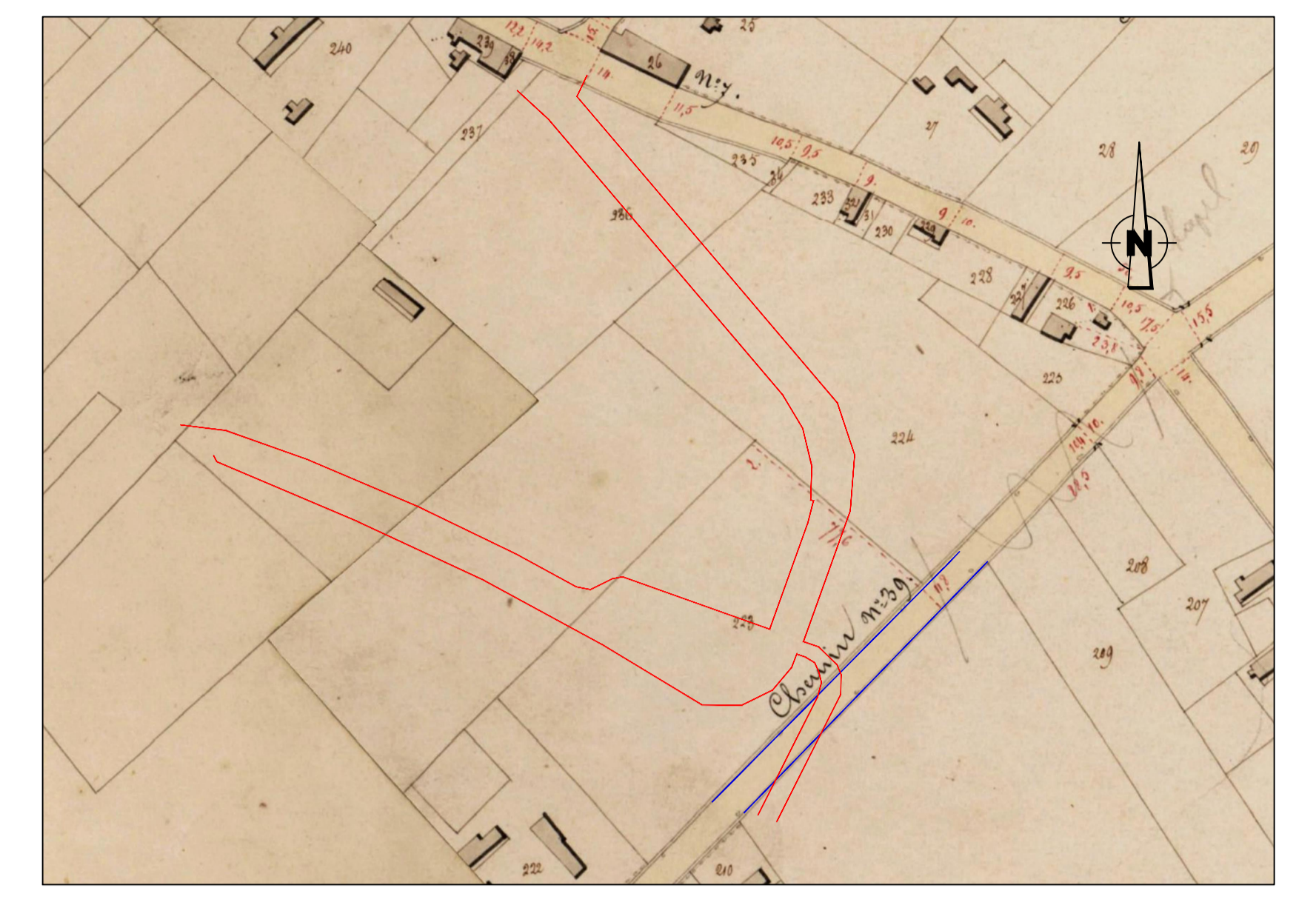

Punt nr.	X (m)	Y (m)
1	96920.31	192533.13
2	96943.22	192578.49
3	96943.37	192585.63
4	96941.91	192589.07
5	96935.38	192595.45
6	96929.85	192597.42
7	96944.55	192643.93
8	96948.19	192663.88
9	96942.10	192682.49
10	96948.95	192792.09
11	96852.58	192799.65
12	96827.67	192794.24
13	96839.04	192783.67
14	96922.64	192685.29
15	96929.60	192673.49
16	96932.90	192659.76
17	96932.43	192647.94
18	96933.50	192647.69
19	96931.33	192639.47
20	96951.82	192661.81
21	96865.35	192620.50
22	96861.74	192619.86
23	96853.78	192615.94
24	96848.68	192617.00
25	96827.93	192628.32
26	96793.04	192645.26
27	96793.11	192662.28
28	96723.81	192672.71
29	96707.43	192674.76
30	96719.19	192663.83
31	96720.31	192661.69
32	96770.68	192640.22
33	96815.95	192619.13
34	96858.74	192595.87
35	96893.58	192574.79
36	96907.71	192574.63
37	96918.70	192580.80
38	96925.41	192587.99
39	96927.49	192592.85
40	96930.68	192591.92
41	96933.99	192589.78
42	96935.51	192586.24
43	96936.32	192582.76
44	96934.89	192577.52

UITTREKSEL KADASTERKAART
Schaal 1/2000

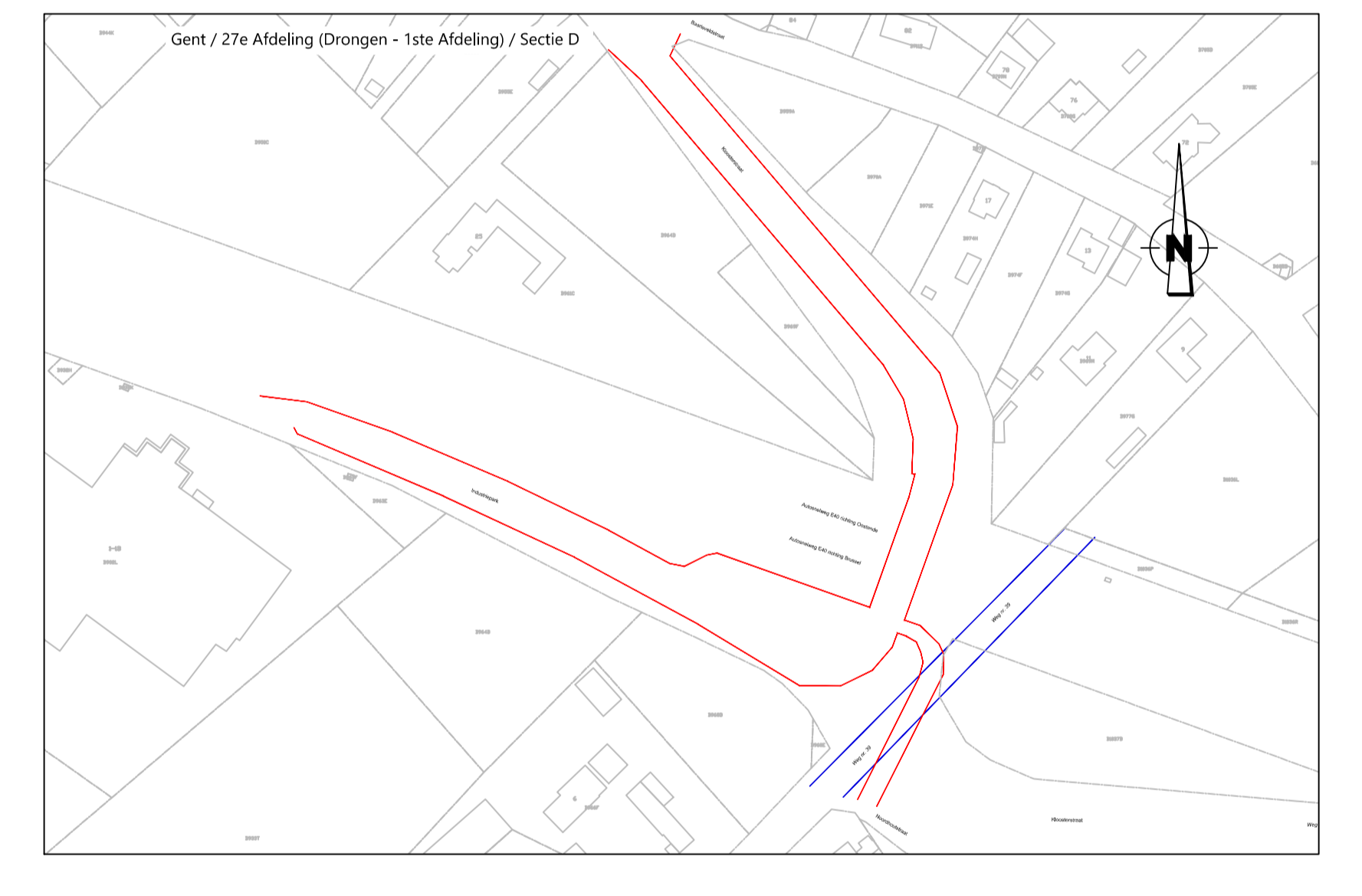

LEGENDE

- Ontwerp rooilijn
- Bestaande rooilijn (te behouden)
- Af te schaffen (duurwegen)
- Feitelijke rooilijn (bestaande rijweg)
- Kadastrale parselgrens
- Weg over
- Aanduiding wegrummer (Atlas der buurtwegen)
- Vast punt
- Knikpunt rooilijn
- 1 Aanduiding foto

SITUERINGSPAN
Schaal 1/10000

