



In deze bundel kan u de voor openbaarmaking vatbare dossierstukken bij de volgende mededelingen vinden:

**2. IMEWO - Informatieverwerking in het kader van artikel 441 van het decreet over het lokaal bestuur van 22 december 2017. (met bijlage voor de raadsleden)**

2. IMEWO - Informatieverwerking in het kader van artikel 441 van het decreet over het lokaal bestuur van 22 december 2017. (met bijlage voor de raadsleden)

**Openbare bijlage(n)**

- 20220504\_lmewo\_presentatie.pdf

# Commissie Verzelfstandiging Stad Gent

Imewo

4 mei 2022

fluvius.  
Tot bij u



# Agenda

**Terugblik op 2021**

**Financiële realisaties 2021**

**Project Tramontana: het datanetwerk van de toekomst in Vlaanderen**

*fluvius.*



# Terugblik op 2021



# Digitale meter en CMS

- Sinds **juli 2019** plaatste Fluvius enkel nog digitale meters voor elektriciteit en gas
- In **april 2022** werd de 1,5 miljoenste digitale meter in Vlaanderen geplaatst



- Op **1 november** is het nieuwe centrale dataplatform (CMS = Central Market System) van start gegaan
- Het CMS verbindt alle marktspelers op de energiemarkt
- Atrias ontwikkelde het platform in samenwerking met de energieleveranciers
- Het systeem zorgt voor een efficiënte onderlinge data-uitwisseling, zoals bijvoorbeeld de uitwisseling van meterstanden → dit is van groot belang bij de verdere uitrol van de digitale meter

# Openbare Verlichting

- In 2019 ging Fluvius het engagement aan om Vlaanderen te verledden, in **2019** stond de teller op amper **8%** ledlampen
- Eind **2021** is dit aantal meer dan verdrievoudigd, intussen is er al meer dan **27%** verled
- De doelstelling is om tegen **2030** alle **1,2 miljoen** verlichtingspunten in Vlaanderen om te bouwen naar ledverlichting



## Fluvius als noodleverancier

- Eind 2021 en begin 2022 heeft Fluvius de haar decretaal toegewezen rol als noodleverancier meermaals opgenomen naar aanleiding van het faillissement van enkele energieleveranciers
- De rol van noodleverancier is een tijdelijke oplossing tot de betrokken klanten een nieuw contract bij een andere leverancier hebben afgesloten
- De maximale termijn voor de netbeheerder om als noodleverancier op te treden is verlengd van 60 dagen naar 12 maanden
- De tarieven die Fluvius hiervoor hanteert liggen hoger dan de tarieven op de commerciële markt, maar zijn kostenreflectief. Fluvius dient plots een groot aantal klanten te bevoorraden op het moment dat de marktprijzen uitzonderlijk hoog zijn



# Financiële realisaties 2021





## Financiering

- EMTN (financieringsinstrument voor LT financieringsbehoeften) - 3 succesvolle plaatsingen in 2021\*:
  - Maart 2021: **100 miljoen** euro op 12 jaar aan couponrente van 0,81%
  - Juni 2021: **500 miljoen** euro op 7 jaar aan couponrente van 0,25%
  - November 2021: **600 miljoen** euro op 10 jaar aan couponrente van 0,625%
- EIB (Europese investeringsbank) - 2 leningscontracten in 2021\*:
  - Februari 2021: **200 miljoen** euro, binnen een totale leningsfaciliteit van **450 miljoen** euro, → aan te wenden om tegen eind 2024 80% van de klanten te voorzien van een digitale meter
  - December 2021: leningsfaciliteit van **350 miljoen** euro → aan te wenden voor de financiering van investeringen in de energietransitie in de periode 2022-2026

\* Dit zijn de totale cijfers voor Vlaanderen, op niveau van Fluvius

# Capaciteitstarief

- De **VREG** is verantwoordelijk voor de **energietarieven** in Vlaanderen, vanaf 1 juli 2022 wil de VREG dat de elektriciteitsfactuur verandert.
- De opbouw van de elektriciteitsfactuur bestaat uit 3 grote blokken: de energiekost (energieleverancier), heffingen/btw en **distributiekosten** (Fluvius).
- De distributiekosten vergoeden het netbeheer en de werking van Fluvius en worden vanaf 1 juli deels aangerekend via een capaciteitstarief (= 10 à 15% van de totale factuur)
- Het **capaciteitstarief** berekent de kost van het netgebruik niet langer meer op basis van de afgenomen hoeveelheid stroom (aantal kWh) maar wel op basis van **het gemiddelde piekverbruik** (hoogste vermogen kW) = **de hoeveelheid toestellen die tegelijk stroom verbruiken**
- De **digitale meters** zullen Vlaanderen helpen om het energieverbruik en de piek te meten



# Hoge energieprijzen

- De hoge energieprijzen zijn grotendeels te wijten aan de hoge en stijgende energiekost
- De gemiddelde distributienettarieven dalen voor het vijfde jaar op rij

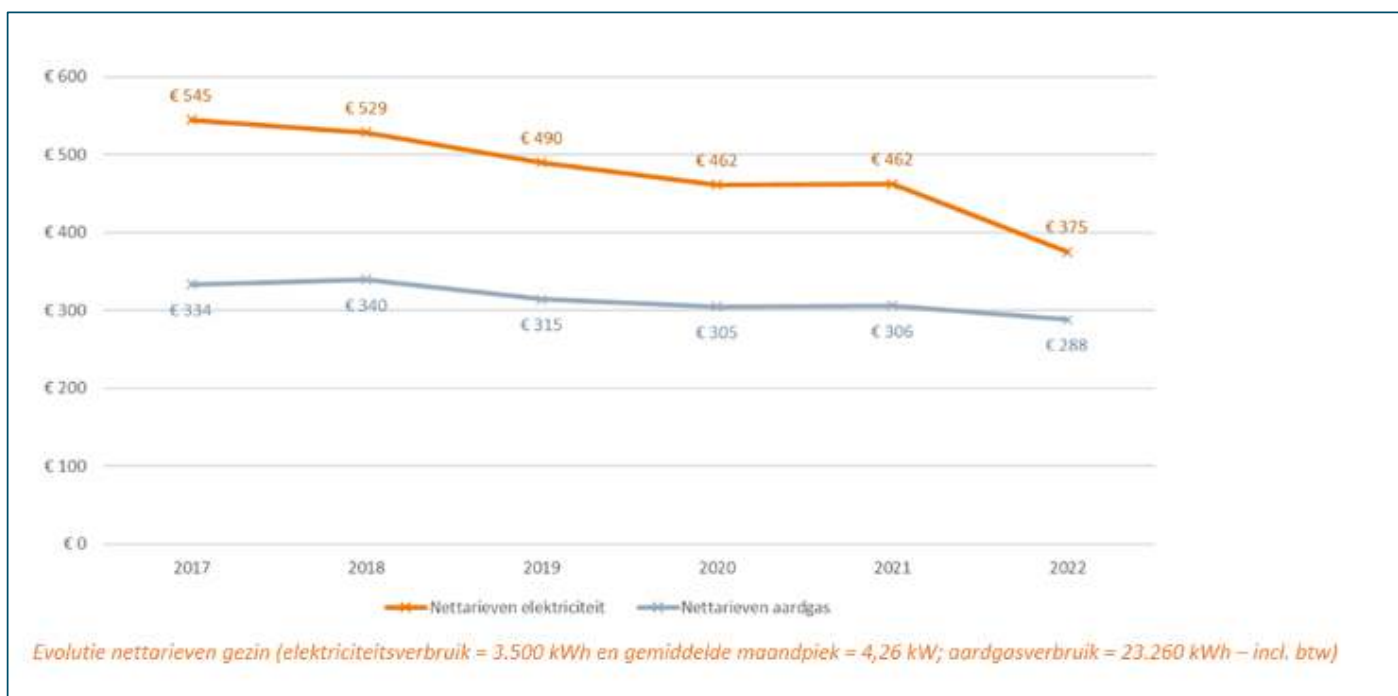

# Balans

In Mio euro

	<u>31/12/2021</u>	<u>31/12/2020</u>		<u>31/12/2021</u>	<u>31/12/2020</u>
<b>VASTE ACTIVA</b>	<b>2.140,27</b>	<b>2.011,60</b>	<b>EIGEN VERMOGEN</b>	<b>724,61</b>	<b>704,48</b>
Immateriële VA	20,41	20,05	Inbreng beschikbaar	359,35	332,54
Materiële VA	2.040,87	1.914,86	Herwaarderingsmeerwaarden	170,05	168,13
Financiële VA	78,99	76,69	Reserves	174,15	173,33
			Overgedragen winst	20,60	30,48
			Kapitaalsubsidies	0,46	--
<b>VLOTTENDE ACTIVA</b>	<b>206,57</b>	<b>156,28</b>	<b>VOORZIENINGEN EN UITGEST. BELAST.</b>	<b>3,54</b>	<b>3,48</b>
Vorderingen LT	14,03	15,67			
Best. in uitvoering	9,88	13,37	<b>SCHULDEN</b>	<b>1.618,69</b>	<b>1.459,92</b>
Vorderingen KT	134,74	81,03	Schulden LT	1.109,90	997,47
Liquide Middelen	0,01	0,00	Schulden KT	457,06	428,91
Overlopende rek.	47,91	46,21	Overlopende rek.	51,73	33,54
<b>TOTAAL ACTIVA</b>	<b>2.346,84</b>	<b>2.167,88</b>	<b>TOTAAL PASSIVA</b>	<b>2.346,84</b>	<b>2.167,88</b>

# Balans – Actief

In Mio euro			
	<u>31/12/2021</u>	<u>31/12/2020</u>	<u>Δ</u>
<b>VASTE ACTIVA</b>	<b>2.140,27</b>	<b>2.011,60</b>	<b>128,67</b>
Immateriële VA	20,41	20,05	0,36
Materiële VA	2.040,87	1.914,86	126,01
Financiële VA	78,99	76,69	2,30
<b>VLOTTENDE ACTIVA</b>	<b>206,57</b>	<b>156,28</b>	<b>50,29</b>
Vorderingen LT	14,03	15,67	-1,64
Best. in uitvoering	9,88	13,37	-3,49
Vorderingen KT	134,74	81,03	53,71
Liquide Middelen	0,01	0,00	0,01
Overlopende rek.	47,91	46,21	1,70
<b>TOTAAL ACTIVA</b>	<b>2.346,84</b>	<b>2.167,88</b>	<b>178,96</b>

- **Materiële Vaste Activa**

- Aangroei Investerings 221,96 Mio euro – afschrijvingen en buitengebruikstellingen 95,95 Mio euro. Deze cijfers bevatten eveneens de toetreding van Deinze 62,20 Mio euro.

- **Financiële Vaste Activa**

- Stijging omwille van toetreding Deinze.

- **Vordering KT**

- Stijging van de handelsvorderingen voornamelijk omwille 2 maanden onbetaalde facturen gridfee (go-live CMS)

- **Overlopende rekeningen**

- Daling voornamelijk omwille van overdrachten en ten laste name pensioenkapitalen.
- Stijging voornamelijk omwille van provisie Niet Opgenomen Verbruik

# Balans – Passief

In Mio euro			
	<u>31/12/2021</u>	<u>31/12/2020</u>	<u>Δ</u>
<b>EIGEN VERMOGEN</b>	<b>724,61</b>	<b>704,48</b>	<b>20,13</b>
Inbreng beschikbaar	359,35	332,54	26,81
Herwaarderingsmeerwaarden	170,05	168,13	1,92
Reserves	174,15	173,33	0,82
Overgedragen winst	20,60	30,48	-9,88
Kapitaalsubsidies	0,46	0,00	0,46
<b>VOORZIENINGEN EN UITGEST. BELAST.</b>	<b>3,54</b>	<b>3,48</b>	<b>0,06</b>
<b>SCHULDEN</b>	<b>1.618,69</b>	<b>1.459,92</b>	<b>158,77</b>
Schulden LT	1.109,90	997,47	112,43
Schulden KT	457,06	428,91	28,15
Overlopende rek.	51,73	33,54	18,19
<b>TOTAAL PASSIVA</b>	<b>2.346,84</b>	<b>2.167,88</b>	<b>178,96</b>

- **Inbreng**
  - Stijging omwille van uitgifte aandelen Apt +14,34 Mio euro en overdracht Deinze + 12,46 Mio euro.
- **Schulden LT en KT**
  - Stijging LT omwille van opname van de nieuwe leningen en de doorlening vanuit Gaselwest m.b.t. Deinze.
  - Daling LT omwille van overboeking naar KT.
  - Stijging KT voornamelijk omwille van openstaande handelsschulden en rekening courant t.o.v. Fluvius SO.
  - Daling KT voornamelijk omwille van binnen boekjaar af te lossen leningen en te betalen belastingen en BTW.
- **Overlopende rekeningen**
  - Stijging voornamelijk omwille van overdrachten.

# Resultatenrekening

In Mio euro			
	<u>31/12/2021</u>	<u>31/12/2020</u>	<u>Δ</u>
<b>KOSTEN</b>	<b>506,32</b>	<b>482,75</b>	<b>4,88%</b>
Bedrijfskosten	461,06	431,73	6,79%
Financiële kosten	32,55	34,88	-6,68%
Overboeking naar de uitgestelde belastingen	--	--	
Belastingen	12,71	16,14	-21,25%
Overboeking naar de belastingvrije reserves	--	--	
<b>OPBRENGSTEN</b>	<b>547,62</b>	<b>534,36</b>	<b>2,48%</b>
Bedrijfsopbrengsten	536,03	523,16	2,46%
Financiële opbrengsten	11,59	11,20	3,48%
Regularisering belastingen	--	--	
<b>WINST BOEKJAAR</b>	<b>41,30</b>	<b>51,61</b>	<b>-19,98%</b>

- **Bedrijfskosten en bedrijfsopbrengsten**

- Kosten stijgen voornamelijk door Elia door de toeslag “Tarief voor openbare dienstverplichtingen voor de financiering van groene stroomcertificaten (federaal)”.
- Opbrengsten stijgen enerzijds door hogere distributie- en transportnetvergoeding en recuperaties REG-premies en dalen anderzijds door de overdrachten 2021 en terugnames vorige jaren.
- Kosten en opbrengsten stijgen eveneens door de toetreding van Deinze.

- **Belastingen en winst boekjaar**

- Daling onder andere omwille van de nieuwe tarief-methodologie VREG 2021-2024 (met een lager toegelaten inkomen en dito billijke vergoeding).

# Winst van het boekjaar



# Winstbestemming



In Mio euro	ELEK		GAS		NG Act		TOTAAL	
	2021	2020	2021	2020	2021	2020	2021	2020
<b>Winst van het boekjaar</b>	<b>16,0</b>	<b>24,4</b>	<b>19,6</b>	<b>19,4</b>	<b>5,7</b>	<b>7,8</b>	<b>41,3</b>	<b>51,6</b>
Overgedragen winst vorig boekjaar	8,9	5,2	5,5	2,0	16,9	16,8	31,3	24,0
Ottrekking aan de reserves	6,7	0,8	--	1,1	--	--	6,7	1,9
Toevoeging aan de inbreng	--	--	--	--	-8,7	--	-8,7	--
Toevoeging aan de reserves	--	--	--	--	-0,9	--	-0,9	--
Over te dragen resultaat	-8,9	-8,6	-7,5	-5,3	-4,2	-16,7	-20,6	-30,6
<b>Uit te keren dividend</b>	<b>22,7</b>	<b>21,8</b>	<b>17,6</b>	<b>17,2</b>	<b>8,8</b>	<b>7,9</b>	<b>49,1</b>	<b>46,9</b>

# Project Tramontana: het datanetwerk van de toekomst in Vlaanderen



# Snelle dataverbindingen





Samenwerking Fluvius & Telenet

# Datanetwerk van de toekomst uitbouwen

Vier cruciale principes

Bestaand netwerk voldoet vandaag ruimschoots

Uitbouwen i.f.v. veeleisende toekomstige noden

Voor álle gezinnen en bedrijven

Open en niet-discriminerend

Hogere datasnelheden

Laagst maatschappelijke kost

# Vragen?





