



commissie algemene zaken, financiën en  
burgerzaken (AFB)

Openbare dossierstukken van de vergadering van 21 maart 2022

---

In deze bundel kan u de voor openbaarmaking vatbare dossierstukken bij de volgende mededelingen vinden:

- d) Toelichting: demografische cijfers. (presentatie - met bijlagen voor de raadsleden)**
- d) Toelichting: demografische cijfers. (presentatie - met bijlagen voor de raadsleden)**

d) Toelichting: demografische cijfers. (presentatie - met bijlagen voor de raadsleden)

**Openbare bijlage(n)**

- 20220321\_DO\_AFB\_rapport\_demografische gegevens.pdf

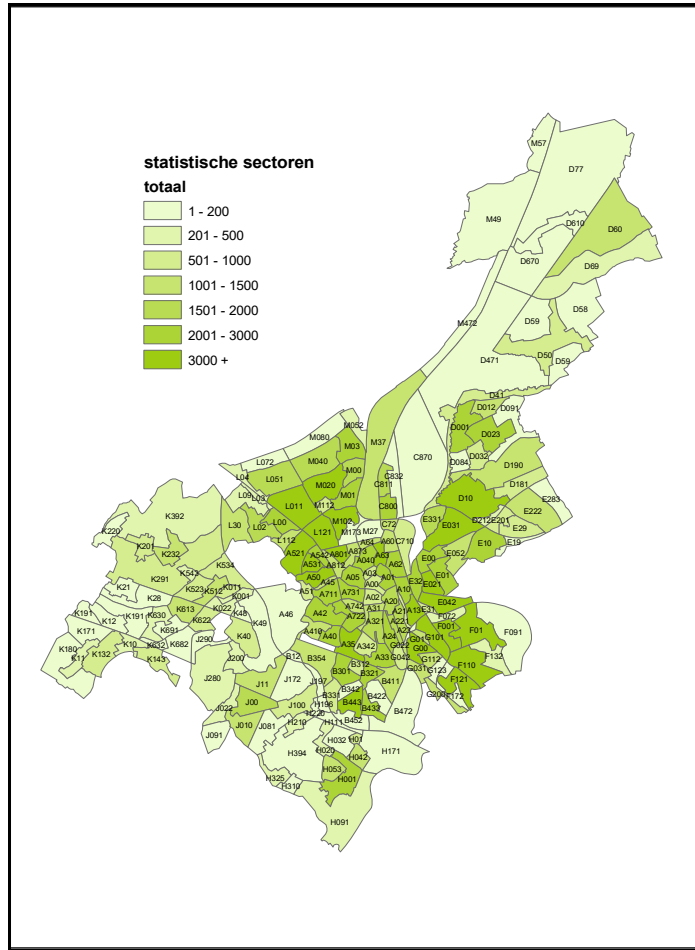

stadsbestuur van Gent

# Demografische gegevens 2021

Dienst Burgerzaken – afdeling Bevolking  
Informatieverwerking



## Inhoudsopgave

---

<b>1. EVOLUTIE EN SAMENSTELLING VAN DE BEVOLKING</b>	<b>6</b>
1.1. TOTALE BEVOLKING NAAR GESLACHT EN NATIONALITEIT	6
1.2. EVOLUTIE VAN HET BEVOLKINGSAANTAL	7
1.3. HISTORISCHE EVOLUTIE VAN HET TOTALE BEVOLKINGSAANTAL	7
1.4. BEVOLKING NAAR LEEFTIJDSCLASSE EN GESLACHT: BELGEN, NIET-BELGEN EN TOTALE BEVOLKING.	8
1.5. GEMIDDELDE LEEFTIJD NAAR GESLACHT EN NATIONALITEIT	8
1.6. BEVOLKING NAAR LEEFTIJDSCLASSE EN GESLACHT	9
a) Belgen (mannen/vrouwen)	9
b) Niet-Belgen (mannen/vrouwen)	9
1.7. BEVOLKINGSEVOLUTIE NAAR LEEFTIJDSCLASSE	10
1.8. AANDEEL VAN 3 LEEFTIJDGROEPEN	11
AANDEEL VAN 3 LEEFTIJDGROEPEN IN DE TOTALE BEVOLKING (IN %)	12
AANDEEL VAN 3 LEEFTIJDGROEPEN IN DE TOTALE BEVOLKING (BELGEN - NIET-BELGEN) - DIAGRAM	13
<b>2. NATUURLIJKE GROEI VAN DE BEVOLKING</b>	<b>14</b>
<b>2.1. COMPONENTEN VAN DE LOOP VAN DE BEVOLKING</b>	<b>14</b>
2.1.1. EVOLUTIE VAN DE NATUURLIJKE GROEI (ABSOLUUT)	15
2.1.2. EVOLUTIE VAN DE NATUURLIJKE GROEI (ABS.)	16
<b>2.2. GEBORTENEVOLUTIE EN VRUCHTBAARHEID</b>	<b>17</b>
2.2.1. AANTAL GEBORTEN NAAR GESLACHT. BRUTO-GEBORTECIJFER (IN PROMILLE).	17
2.2.2. AANTAL GEBORTEN EN BRUTO-GEBORTECIJFER (IN PROMILLE)	18
2.2.3. ALGEMEEN VRUCHTBAARHEIDSCIJFER (GFR) (IN PROMILLE)	18
2.2.4. ALGEMEEN VRUCHTBAARHEIDSCIJFER (GFR) (IN PROMILLE)(LIJNDIAGRAM)	19
2.2.5. AANTAL GEBORTEN NAAR LEEFTIJD VAN DE MOEDER	19
2.2.6. LEEFTIJDSSPECIFIEK VRUCHTBAARHEIDSCIJFER (IN PROMILLE)	20
2.2.7. GEMIDDELDE LEEFTIJD VAN DE MOEDER BIJ GEBORTE	21
<b>2.3. OVERLIJDENS EN STERFTECIJFER</b>	<b>22</b>
2.3.1. AANTAL OVERLIJDENS NAAR GESLACHT. BRUTO-STERFTECIJFER (IN PROMILLE).	22
2.3.2. AANTAL OVERLIJDENS EN BRUTO-STERFTECIJFER (IN PROMILLE)	23
2.3.3. LEEFTIJDSSPECIFIEKE STERFTECIJFERS* (IN PROMILLE)	23
2.3.4. MEDIANE LEEFTIJD(*) BIJ OVERLIJDEN, PER GESLACHT	24
2.3.5. MEDIANE LEEFTIJD (*) BIJ OVERLIJDEN, PER GESLACHT (STAAFDIAGRAM)	24
2.3.6. BRUTO-GEBORTECIJFER (CBR) EN BRUTO-STERFTECIJFER (CDR) IN PROMILLE	25
<b>3. HUWELIJKEN EN ECHTSCHIEDINGEN</b>	<b>26</b>
3.1. AANTAL HUWELIJKEN EN ECHTSCHIEDINGEN	26
3.2. BRUTO-HUWELIJKSCIJFER (BHC) EN BRUTO-ECHTSCHIEDINGSCIJFER (BEC) IN PROMILLE	27
3.3. VERHOUDING VAN HET AANTAL ECHTSCHIEDINGEN TOT HET AANTAL HUWELIJKEN (IN %)	27
3.4. BEVOLKINGSENDELING NAAR BURGERLIJKE STAND, GESLACHT EN LEEFTIJD	28
3.5. BEVOLKING NAAR BURGERLIJKE STAND	28
3.6. BEVOLKING NAAR BURGERLIJKE STAND EN LEEFTIJD	29
3.7. WETTELIJKE SAMENWOONST NAAR GESLACHT (EVOLUTIE) – AFLEGGEN VERKLARING GEDURENDE HET JAAR	29

## **4. MIGRATIES** **30**

---

4.1. MIGRATIES VANUIT EN NAAR GENT IN 2021 (*)	30
Immigratie	30
Emigratie	30
4.2. IMMIGRATIE IN 2021 VOLGENS HERKOMST	31
4.3. EMIGRATIE IN 2021VOLGENS BESTEMMING	33
4.4. MIGRATIESALDI PER HERKOMST / BESTEMMING	35
4.5. EVOLUTIE IMMIGRATIE, EMIGRATIE EN MIGRATIESALDO (NAAR NATIONALITEIT)	37
4.6. TOTALE IMMIGRATIE EN TOTALE EMIGRATIE (LIJNDIAGRAMMEN)	38
4.6.1. IMMIGRATIES EN EMIGRATIES - EVOLUTIE	38
4.6.2. MIGRATIESALDI NAAR NATIONALITEIT - EVOLUTIE	38
4.7. IMMIGRATIE, EMIGRATIE, EN MIGRATIESALDO VANUIT EN NAAR HET BINNENLAND, NAAR NATIONALITEIT.	39
4.8. IMMIGRATIE, EMIGRATIE, EN MIGRATIESALDO VANUIT EN NAAR HET BUITENLAND, NAAR NATIONALITEIT.	40
4.9. IMMIGRATIE, EMIGRATIE, EN MIGRATIESALDO VANUIT EN NAAR ONBEKEND NAAR NATIONALITEIT.	41
4.10. IMMIGRATIES VANUIT DE BELGISCHE PROVINCIES (PER JAAR)	42
4.11. EMIGRATIES NAAR DE BELGISCHE PROVINCIES (PER JAAR)	43
4.12. IMMIGRATIE PER LEEFTIJDKLASSE	44
4.13. EMIGRATIE PER LEEFTIJDKLASSE	44
4.14. MIGRATIES IN 2021 NAAR EN VANUIT DE GEMEENTEN VAN HET ARRONDISSEMENT GENT	45
4.15. MIGRATIES IN 2021 BINNEN GENTSE ARRONDISSEMENT	46
4.16. MIGRATIES BINNEN GENTSE ARRONDISSEMENT EVOLUTIE	46
4.17. IMMIGRATIE, EMIGRATIE EN MIGRATIESALDO VANUIT EN NAAR ARRONDISSEMENT GENT, NAAR GESLACHT	47

## **5. NATIONALITEITSWIJZIGING** **48**

---

5.1. VERLIES EN VERKRIJGING VAN DE BELGISCHE NATIONALITEIT DOOR INWONERS VAN GENT.	48
5.2. VERKRIJGING VAN DE BELGISCHE NATIONALITEIT DOOR DE INWONERS VAN GENT	49
5.3. SPECIFICATIE VAN DE WIJZIGING NAAR DE BELGISCHE NATIONALITEIT	50

## **6. BEVOLKING VAN VREEMDE NATIONALITEIT** **54**

---

6.1. AANTAL NIET-BELGEN PER NATIONALITEIT, GESLACHT EN REGISTER VAN INSCHRIJVING	54
6.2. AANTAL NIET-BELGEN PER CONTINENT, EVOLUTIE	59
6.3. AANTAL NIET-BELGEN PER CONTINENT EN NATIONALITEIT, EVOLUTIE 10 JAAR	60
TOP 20 STIJGING INWONERS NIET-BELGEN T.O.V. VORIG JAAR	65
6.4. EVOLUTIE VAN HET AANTAL NIET-BELGEN UIT DE LIDSTATEN VAN DE EUROPESE UNIE PER NATIONALITEIT	66
6.5. AANTAL NIET-BELGEN UIT DE MAGHREBLANDEN EN UIT TURKIJE. PER NATIONALITEIT	67
6.6. AANTAL NIET-BELGEN UIT DE EUROPESE UNIE, DE MAGHREBLANDEN EN TURKIJE	68
6.7. IMMIGRATIE EN EMIGRATIE VAN NIET-BELGEN PER REGIO EN NATIONALITEIT 2021	69
6.8. IMMIGRATIE UIT ANDERE GEMEENTEN EN BUITENLAND VAN NIET-BELGEN NAAR REDEN VAN VERBLIJF	76

**7. GEZINSSAMENSTELLING** **82**

---

7.1. AANTAL GEZINSHOOFDEN VOLGENS BURGERLIJKE STAND EN AANTAL KINDEREN	82
7.2. AANTAL GEZINSHOOFDEN VOLGENS AANTAL KINDEREN (EVOLUTIE)	82
7.3. AANTAL GEZINSHOOFDEN VOLGENS GEZINSGROOTTE (EVOLUTIE)	83

**8. BEVOLKING PER WIJK** **84**

---

8.1. BEVOLKINGSSAMENSTELLING PER WIJK – GEBIEDSGERICHTE WERKING. BELGEN EN NIET-BELGEN	84
8.2. BEVOLKINGSSAMENSTELLING PER WIJK – T.O.V VORIG JAAR	85
8.3. BEVOLKINGSSAMENSTELLING PER WIJK – GEBIEDSGERICHTE WERKING. 3 LEEFTIJDKlassen (0-19, 60-64, 65+)	86
8.4. MIGRATIES PER WIJK – GEBIEDSGERICHTE WERKING	87
1. Geboorten	87
2. Overlijdens	88
3. Aankomsten	89
4. Vertrekkers	90

**9. BEVOLKING PER STATISTISCHE SECTOR (31/12/2021)** **92**

---

9.1. BEVOLKINGSSAMENSTELLING PER STATISTISCHE SECTOR.	92
9.2. BEVOLKINGSSAMENSTELLING PER STATISTISCHE SECTOR.	98
9.4. BEVOLKINGSSAMENSTELLING PER STATISTISCHE SECTOR PER LEEFTIJDKlasse	103

## Bronnen

Tot 1989 waren de gepubliceerde cijfers inzake het bevolkingsaantal gesteund op de gegevens uit het bevolkingsbestand, verwerkt door CEVI. Deze gegevens werden ook doorgegeven aan het Nationaal Instituut voor de Statistiek, dat ze gebruikte bij de officiële bepaling van de loop van de bevolking van de gemeenten. Voor het vaststellen van het officiële bevolkingsaantal van de gemeenten is het N.I.S. evenwel sedert 31.12.1988 overgeschakeld naar gegevens uit het Rijksregister. Om diverse redenen wijken deze gegevens licht af van de voorheen gebruikte. Om een optimale vergelijkbaarheid met de nationale gegevens te waarborgen, zijn de hier gepubliceerde gegevens vanaf 1990 eveneens gebaseerd op de cijfers, verstrekt door het Rijksregister.

Vanaf 1 februari 1995 worden de asielzoekers ingeschreven in het Wachtregister. Conform met de nationale onderrichtingen (B.S. 29/11/95) worden de Niet-Belgen die in het Wachtregister zijn ingeschreven vanaf 1995 niet meegeteld voor het bepalen van het jaarlijks bevolkingscijfer.

## Publicatie

Deze brochure kunt u ook in digitale versie terugvinden op de website van de stad Gent 'stad.gent' onder de rubriek 'Over Gent en stadsbestuur' – Over Gent – kaarten, cijfers en data – onderzoeks- en cijfer rapporten - Bevolkingscijfers over Gent'.

## Symbolen en afkortingen

==== Een dubbele lijn tussen verschillende jaren duidt op een fusie van gemeenten. Alle gegevens hebben immers betrekking op de Stad Gent in haar administratieve betekenis, zodat een fusie-operatie onvermijdelijk een sprong in de gegevens te zien geeft.

AF	Afsnee	SD	Sint-Denijs-Westrem
DR	Drongen	SK	Sint-Kruis-Winkel
DE	Desteldonk	TD	Terdonk
GT	Gent	WO	Wondelgem
GB	Gentbrugge	ZW	Zwijnaarde
LE	Ledeberg	CBR	bruto-geboortecijfer (Crude Birth Rate)
MA	Mariakerke	CDR	bruto-sterftcijfer (Crude Death Rate)
ME	Mendonk	GFR	Algemeen vruchtbaarheidscijfer (General Fertility Rate)
OO	Oostakker	TFR	totaal vruchtbaarheidscijfer (Total Fertility Rate)
SA	Sint-Amandsberg	N/A	geen gegevens beschikbaar (non-available)

Indien anders vermeld, hebben de cijfers inzake de samenstelling van de bevolking steeds betrekking op de toestand op 31 december van het gegeven jaar.

### Samenstelling :

#### Dienst Burgerzaken

Bureau voor Informatieverwerking  
Woodrow Wilsonplein 1  
9000 Gent  
☎ 09/266.72.33

Directeur: Glauke Vanwonderghem

Contactpersoon : Filip de Brabander

Isabelle Heyndrickx – Schepen van Burgerzaken en  
Protocol en ambtenaar van de Burgerlijke stand  
Stadhuis - Botermarkt 1, 9000 Gent

## 1. Evolutie en samenstelling van de Bevolking

### 1.1. Totale bevolking naar geslacht en nationaliteit Percentage Niet-Belgen / totale bevolking.

jaar	Belgen			Niet-Belgen				Totaal		
	M	V	TOT	M	V	TOT	PCT.	M	V	TOT
1977	111139	122391	233530	7122	5519	12641	5,14	118261	127910	246171
1978	109673	121016	230689	7228	5606	12834	5,27	116901	126622	243523
1979	108417	119836	228253	7598	5844	13442	5,56	116015	125680	241695
1980	107249	118631	225880	7937	6142	14079	5,87	115186	124773	239959
1981	106345	117660	224005	7622	6060	13682	5,76	113967	123720	237687
1982	105559	116758	222317	7776	6447	14223	6,01	113335	123205	236540
1983	105014	116249	221263	7804	6334	14138	6,01	112818	122583	235401
1984	104415	115668	220083	8072	6498	14570	6,21	112487	122166	234653
1985	104564	115628	220192	7852	6207	14059	6,00	112416	121835	234251
1986	104081	114863	218944	8386	6526	14912	6,38	112467	121389	233856
1987	103527	114198	217725	8206	6689	14895	6,40	111733	120887	232620
1988	102914	113334	216248	8092	6704	14796	6,40	111006	120038	231044
1989	102468	112712	215180	8514	7068	15582	6,75	110982	119780	230762
1990	102031	111777	213808	9085	7531	16616	7,21	111116	119308	230424
1991	101633	111137	212770	9467	7875	17342	7,54	111100	119012	230112
1992	101321	110690	212011	9700	8088	17788	7,74	111021	118778	229799
1993	100870	109845	210715	9644	8028	17672	7,74	110514	117873	228387
1994	100659	109374	210033	9432	7991	17423	7,66	110091	117365	227456
1995	100409	108811	209220	9133	8083	17216	7,60	109542	116894	226436
1996	100035	108308	208343	8978	8072	17050	7,56	109013	116380	225393
1997	99859	107799	207658	8856	7999	16855	7,51	108715	115798	224513
1998	99968	107456	207424	8676	7883	16559	7,40	108644	115339	223983
1999	99834	107115	206949	9013	8198	17211	7,68	108847	115313	224160
2000	100872	107867	208739	8213	7621	15834	7,05	109085	115488	224573
2001	102307	109186	211493	7631	6959	14590	6,45	109938	116145	226083
2002	103199	109726	212925	7875	7062	14937	6,56	111074	116788	227862
2003	103649	109816	213465	8166	7506	15672	6,84	111815	117322	229137
2004	104353	110251	214604	8414	7716	16130	6,99	112767	117967	230734
2005	104668	110363	215031	9310	8620	17930	7,70	113978	118983	232961
2006	105103	110784	215887	9838	9142	18980	8,08	114941	119926	234867
2007	105030	110607	215637	11187	10176	21363	9,01	116217	120783	237000
2008	105379	110511	215890	12379	11255	23634	9,87	117758	121766	239524
2009	105898	110917	216815	13630	12710	26340	10,83	119528	123627	243155
2010	106336	111222	217558	15086	14075	29161	11,82	121422	125297	246719
2011	106050	111065	217115	15549	14587	30136	12,19	121599	125652	247251
2012	106596	111445	218041	15549	14351	29900	12,06	122145	125796	247941
2013	106902	111700	218602	16488	15191	31679	12,66	123390	126891	250281
2014	107396	111745	219141	17320	15812	33132	13,13	124716	127557	252273
2015	108456	112189	220645	18699	16917	35616	13,90	127155	129106	256261
2016	109343	112764	222107	18973	17039	36012	14,00	128316	129803	258119
2017	110007	113021	223028	19151	17391	36542	14,08	129158	130412	259570
2018	110312	113026	223338	19973	18164	38137	14,59	130285	131190	261475
2019	110374	112874	223248	20993	19380	40373	15,31	131367	132254	263621
2020	110264	112558	222822	21047	19550	40597	15,41	131311	132108	263419
2021	110095	112447	222542	21851	20283	42134	15,92	131946	132730	264676

#### Saldo t.o.v. vorig jaar

saldo	-169	-111	-280	804	733	1537	0,51	635	622	1257
-------	------	------	------	-----	-----	------	------	-----	-----	------

### 1.2. Evolutie van het bevolkingsaantal : Belgen - Niet-Belgen

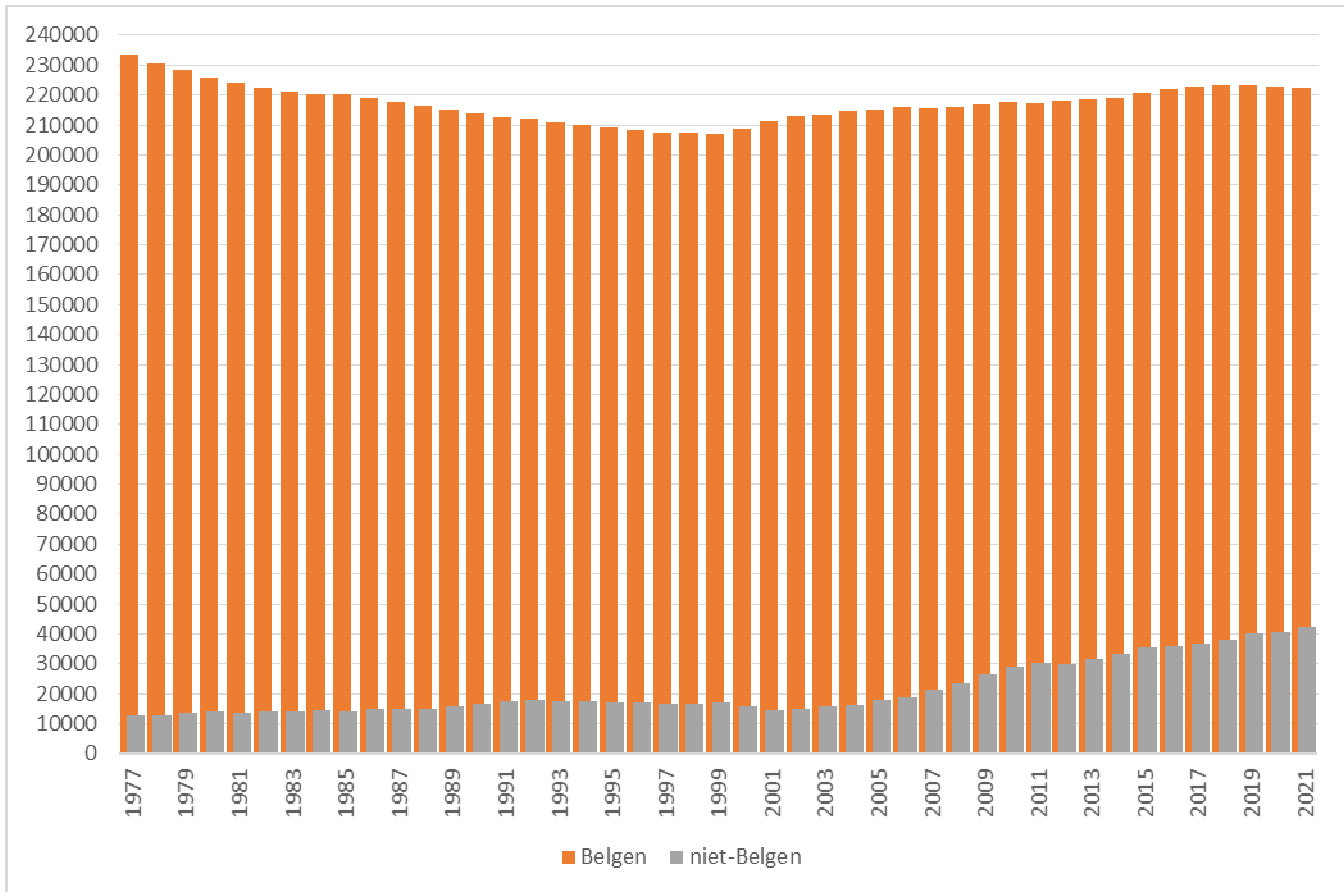

### 1.3. Historische evolutie van het totale bevolkingsaantal (grenzen vóór en na de gemeentefusie in 1977)

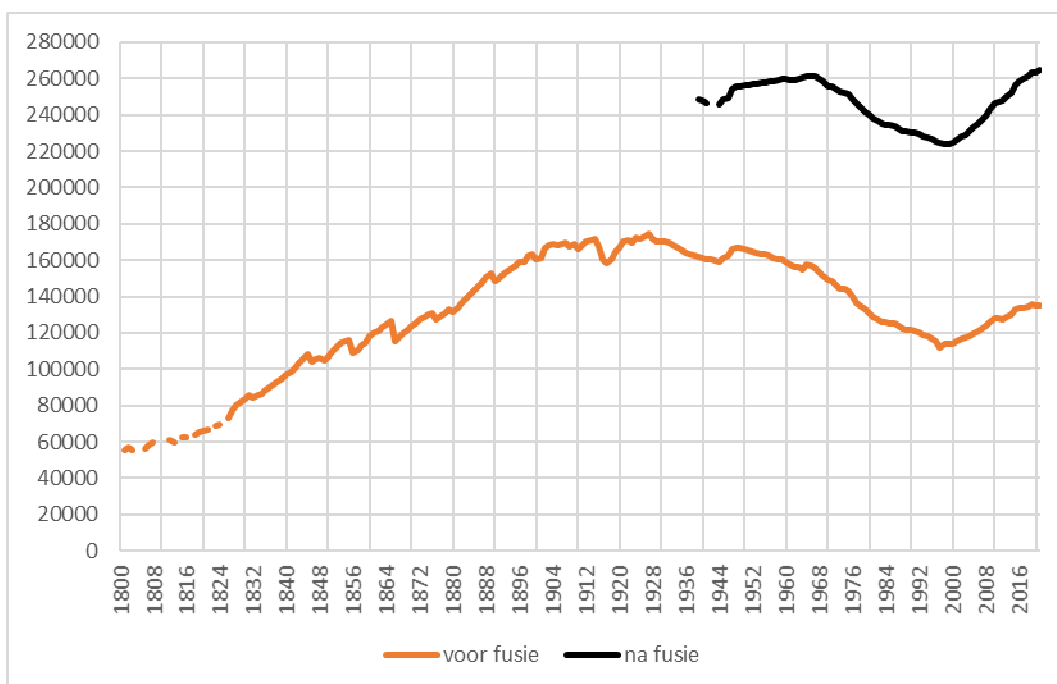

**1.4. Bevolking naar leeftijdsklasse en geslacht:  
Belgen, Niet-Belgen en totale bevolking. (31 december 2021).**

Leeftijd	Belgen			Niet-Belgen			Totaal		
	M	V	tot.	M	V	tot.	M	V	tot.
0-4	6042	5830	11872	1297	1166	2463	7339	6996	14335
5-9	6020	5640	11660	1122	1134	2256	7142	6774	13916
10-14	6241	6033	12274	1003	1004	2007	7244	7037	14281
15-19	5669	5452	11121	1120	956	2076	6789	6408	13197
20-24	6645	6622	13267	1860	1930	3790	8505	8552	17057
25-29	10397	10095	20492	2969	3017	5986	13366	13112	26478
30-34	9300	8400	17700	3079	2881	5960	12379	11281	23660
35-39	7563	7067	14630	2397	2179	4576	9960	9246	19206
40-44	7658	7239	14897	1906	1709	3615	9564	8948	18512
45-49	6870	6490	13360	1565	1258	2823	8435	7748	16183
50-54	6633	6379	13012	1255	964	2219	7888	7343	15231
55-59	6685	6721	13406	831	688	1519	7516	7409	14925
60-64	6224	6448	12672	582	481	1063	6806	6929	13735
65-69	5261	5880	11141	357	354	711	5618	6234	11852
70-74	4566	5147	9713	218	243	461	4784	5390	10174
75-79	3456	4451	7907	146	149	295	3602	4600	8202
80-84	2447	3504	5951	86	88	174	2533	3592	6125
85-89	1609	2982	4591	45	51	96	1654	3033	4687
90-94	655	1572	2227	11	26	37	666	1598	2264
95-99	142	443	585	2	4	6	144	447	591
100+	12	52	64	0	1	1	12	53	65
<b>totaal</b>	<b>110095</b>	<b>112447</b>	<b>222542</b>	<b>21851</b>	<b>20283</b>	<b>42134</b>	<b>131946</b>	<b>132730</b>	<b>264676</b>

**1.5. Gemiddelde leeftijd naar geslacht en nationaliteit**

gemidd. Leeftijd	Belgen			Niet-Belgen			Totaal		
	M	V	tot.	M	V	tot.	M	V	tot.
<b>2006</b>	38,91	42,22	40,61	33,29	32,46	32,89	38,43	41,47	39,89
<b>2007</b>	38,98	42,24	40,65	33,12	32,27	32,72	38,41	41,40	39,94
<b>2008</b>	39,03	42,22	40,66	32,87	31,83	32,38	38,38	41,26	39,85
<b>2009</b>	39,02	42,18	40,64	32,62	31,55	32,11	38,29	41,09	39,71
<b>2010</b>	39,04	42,12	40,62	32,32	31,44	31,89	38,21	40,92	39,58
<b>2011</b>	39,11	42,18	40,68	32,32	31,43	31,89	38,24	40,93	39,61
<b>2012</b>	39,10	42,11	40,64	32,46	31,54	32,02	38,25	40,91	39,60
<b>2013</b>	39,13	42,07	40,63	32,33	31,45	31,91	38,22	40,80	39,53
<b>2014</b>	39,18	42,10	40,67	32,33	31,48	31,92	38,23	40,78	39,52
<b>2015</b>	39,21	42,06	40,66	32,25	31,39	31,84	38,18	40,66	39,43
<b>2016</b>	39,21	42,02	40,63	32,27	31,53	31,92	38,18	40,64	39,42
<b>2017</b>	39,23	42,02	40,64	32,19	31,65	31,93	38,18	40,63	39,41
<b>2018</b>	39,30	42,08	40,71	32,13	31,61	31,88	38,20	40,63	39,42
<b>2019</b>	39,36	42,10	40,75	32,21	31,59	31,91	38,22	40,56	39,39
<b>2020</b>	39,43	42,08	40,77	32,52	31,96	32,25	38,33	40,58	39,46
<b>2021</b>	<b>39,47</b>	<b>42,08</b>	<b>40,79</b>	<b>32,70</b>	<b>32,14</b>	<b>32,43</b>	<b>38,35</b>	<b>40,56</b>	<b>39,46</b>

\* = som(aantal per leeftijd x leeftijd)/aantal inwoners

**1.6. Bevolking naar leeftijdsklasse en geslacht  
(31 december 2021)**

**a) Belgen (mannen/vrouwen)**

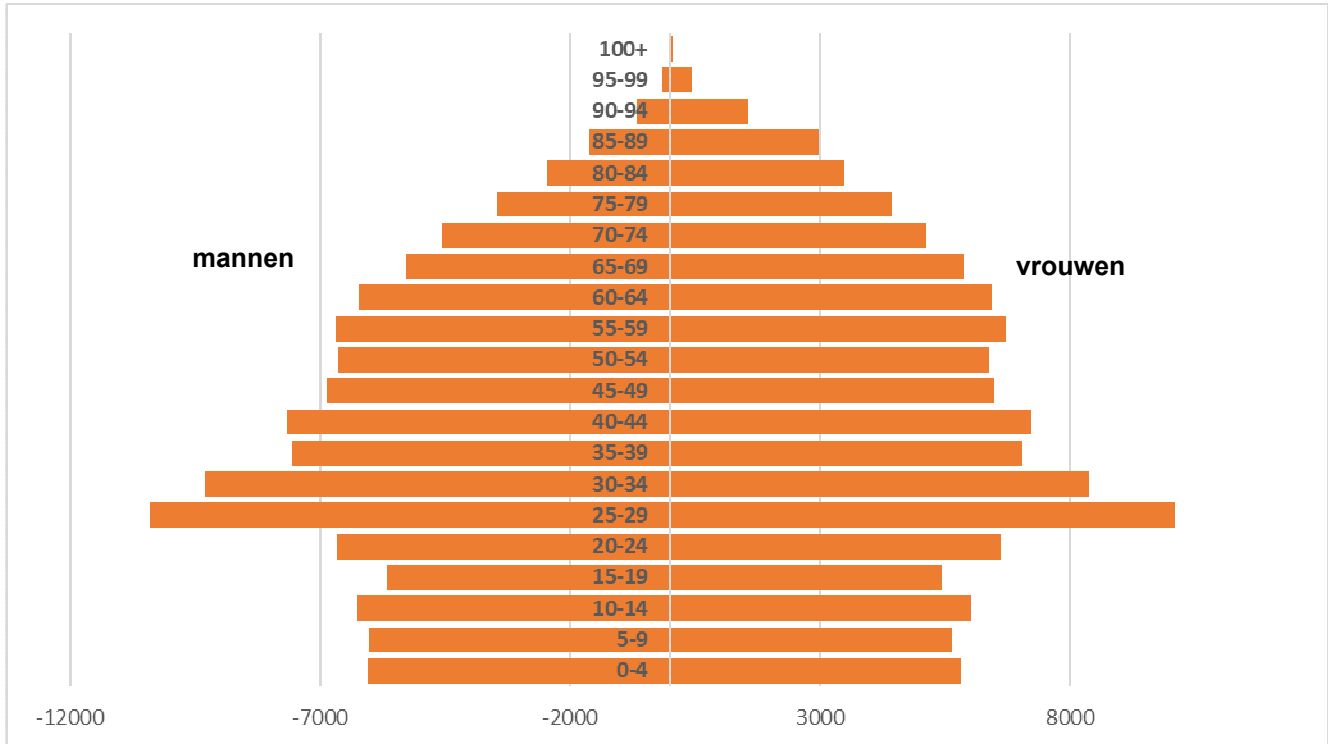

**b) Niet-Belgen (mannen/vrouwen)**

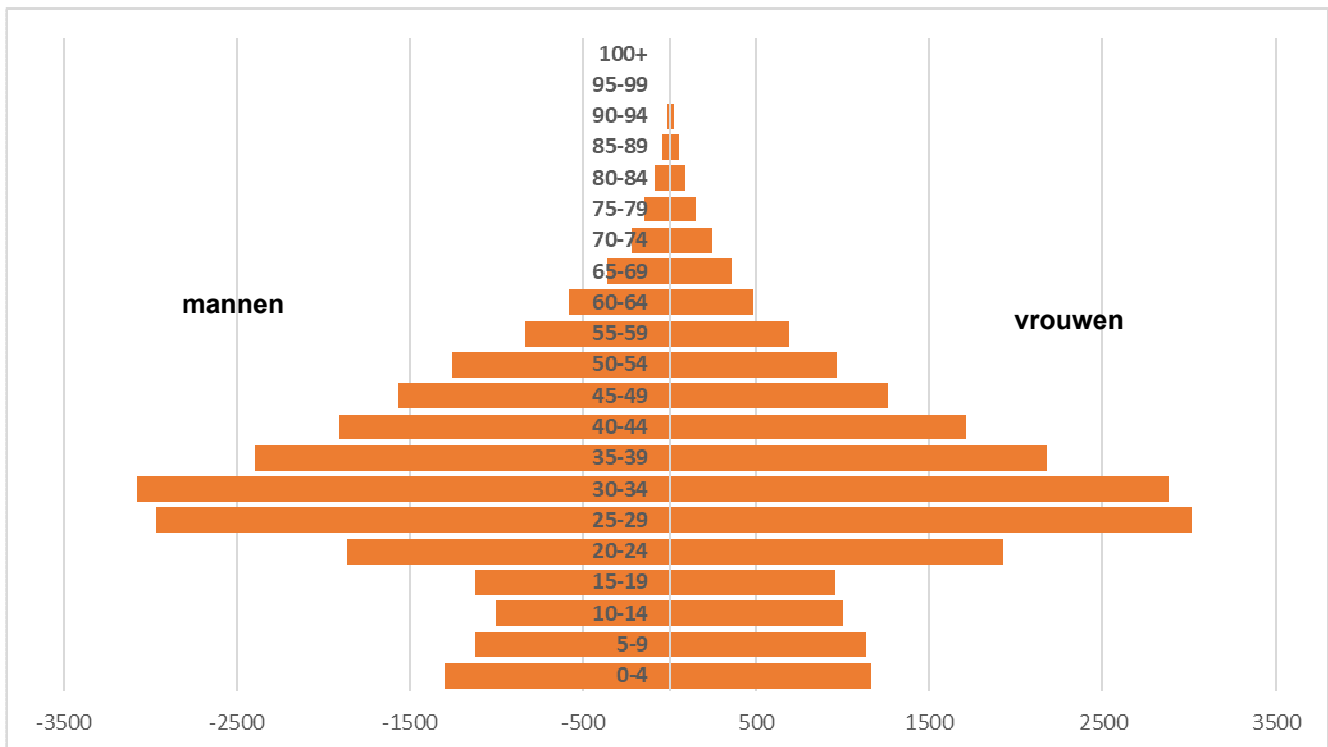

**1.7. Bevolkingsevolutie naar leeftijdsklasse**

leeftijd	2011	2012	2013	2014	2015	2016	2017	2018	2019	2020	2021
0-4	15543	15625	15503	15466	15277	15037	14979	14887	14615	14257	14335
5-9	12675	12964	13457	13760	14180	14545	14681	14518	14570	14287	13916
10-14	12030	11889	11928	12134	12311	12580	12952	13476	13810	13984	14281
15-19	12376	12359	12295	12316	12551	12509	12469	12577	12855	12915	13197
20-24	16423	16449	16802	16637	16799	16673	16571	16532	16861	16838	17057
25-29	22616	22748	23387	23961	25360	25943	26329	26718	26822	26721	26478
30-34	21455	21527	21659	21575	21548	21685	21892	22341	22956	23238	23660
35-39	17444	17631	18183	18845	19639	19804	19870	19810	19688	19227	19206
40-44	16229	16226	16267	16388	16594	16805	16949	17367	17907	18382	18512
45-49	16365	16103	15921	15546	15628	15820	15929	15974	16035	16011	16183
50-54	15721	15738	15730	15902	15949	15889	15557	15449	15161	15126	15231
55-59	14017	14235	14512	14699	14875	14974	15032	14994	15133	15045	14925
60-64	12448	12484	12578	12617	12855	13112	13267	13492	13644	13672	13735
65-69	10617	11033	11160	11213	11553	11372	11490	11539	11576	11650	11852
70-74	9067	8747	8667	8755	8885	9481	9951	10045	10121	10347	10174
75-79	8896	8651	8562	8483	8226	7778	7524	7427	7525	7671	8202
80-84	7127	7197	7171	7326	7129	6951	6846	6832	6770	6562	6125
85-89	4304	4264	4327	4340	4440	4662	4716	4795	4828	4714	4687
90-94	1519	1740	1856	1931	2003	1981	2012	2156	2167	2152	2264
95-99	329	277	259	326	406	470	498	503	525	559	591
100+	50	54	57	53	53	48	56	43	52	61	65

**1.8. Aandeel van 3 leeftijdsgroepen  
(0 - 19 jaar, 20 - 64 jaar, 65 jaar en ouder) (absoluut)**

JAAR	0-19	20-64	65+
1977	63914	140280	42557
1978	62392	139011	42331
1979	60876	138442	42541
1980	59646	138446	41984
1981	58105	138438	40987
1982	56926	139560	39810
1983	55706	140695	38777
1984	54316	141503	38604
1985	53235	141778	39040
1986	52204	142090	39382
1987	51368	141359	39680
1988	50616	140225	39981
1989	50162	140435	40165
1990	49574	140483	40367
1991	49272	140461	40379
1992	49143	140245	40411
1993	48687	139309	40391
1994	48546	138387	40514
1995	48471	137178	40787
1996	48303	136040	41050
1997	48007	135354	41152
1998	47594	135030	41359
1999	47534	135180	41446
2000	47308	135770	41495
2001	47352	137072	41659
2002	47488	138722	41652
2003	47631	139708	41798
2004	48039	140851	41844
2005	48720	142559	41682
2006	49308	144279	41280
2007	49731	146306	40963
2008	50425	148006	41093
2009	51416	150339	41400
2010	52468	152750	41501
2011	52624	152718	41909
2012	52837	153141	41963
2013	53183	155039	42059
2014	53676	156170	42427
2015	54319	159247	42695
2016	54671	160705	42743
2017	55081	161396	43093
2018	55458	162677	43340
2019	55850	164207	43564
2020	55443	164260	43716
<b>2021</b>	<b>55729</b>	<b>164987</b>	<b>43960</b>

**Aandeel van 3 leeftijdsgroepen  
(0 - 19 jaar, 20 - 64 jaar, 65 jaar en ouder) in de totale bevolking (in %)**

<b>JAAR</b>	<b>0-19</b>	<b>20-64</b>	<b>65+</b>
1977	25,90	56,85	17,25
1978	25,60	57,03	17,37
1979	25,17	57,24	17,59
1980	24,84	57,67	17,49
1981	24,46	58,28	17,26
1982	24,09	59,06	16,85
1983	23,69	59,82	16,49
1984	23,17	60,36	16,47
1985	22,74	60,58	16,68
1986	22,34	60,81	16,85
1987	22,10	60,82	17,07
1988	21,93	60,75	17,32
1989	21,74	60,86	17,41
1990	21,51	60,97	17,52
1991	21,41	61,04	17,55
1992	21,39	61,03	17,59
1993	21,32	61,00	17,69
1994	21,34	60,84	17,81
1995	21,41	60,58	18,01
1996	21,43	60,36	18,21
1997	21,38	60,29	18,33
1998	21,24	60,28	18,46
1999	21,21	60,31	18,49
2000	21,07	60,46	18,48
2001	20,94	60,63	18,43
2002	20,84	60,88	18,28
2003	20,79	60,97	18,24
2004	20,82	61,04	18,14
2005	20,91	61,20	17,89
2006	20,99	61,43	17,57
2007	20,98	61,73	17,29
2008	21,05	61,79	17,16
2009	21,15	61,83	17,02
2010	21,27	61,91	16,82
2011	21,28	61,77	16,95
2012	21,31	61,77	16,92
2013	21,25	61,95	16,80
2014	21,28	61,91	16,82
2015	21,20	62,14	16,66
2016	21,18	62,26	16,56
2017	21,22	62,18	16,60
2018	21,21	62,22	16,57
2019	21,19	62,29	16,53
2020	21,05	62,35	16,60
<b>2021</b>	<b>21,06</b>	<b>62,34</b>	<b>16,61</b>

**Aandeel van 3 leeftijdsgroepen  
(0-19 jaar, 20-64 jaar en 65 jaar en ouder) in de totale bevolking (Belgen -  
Niet-Belgen) - diagram**

**a) Belgen**

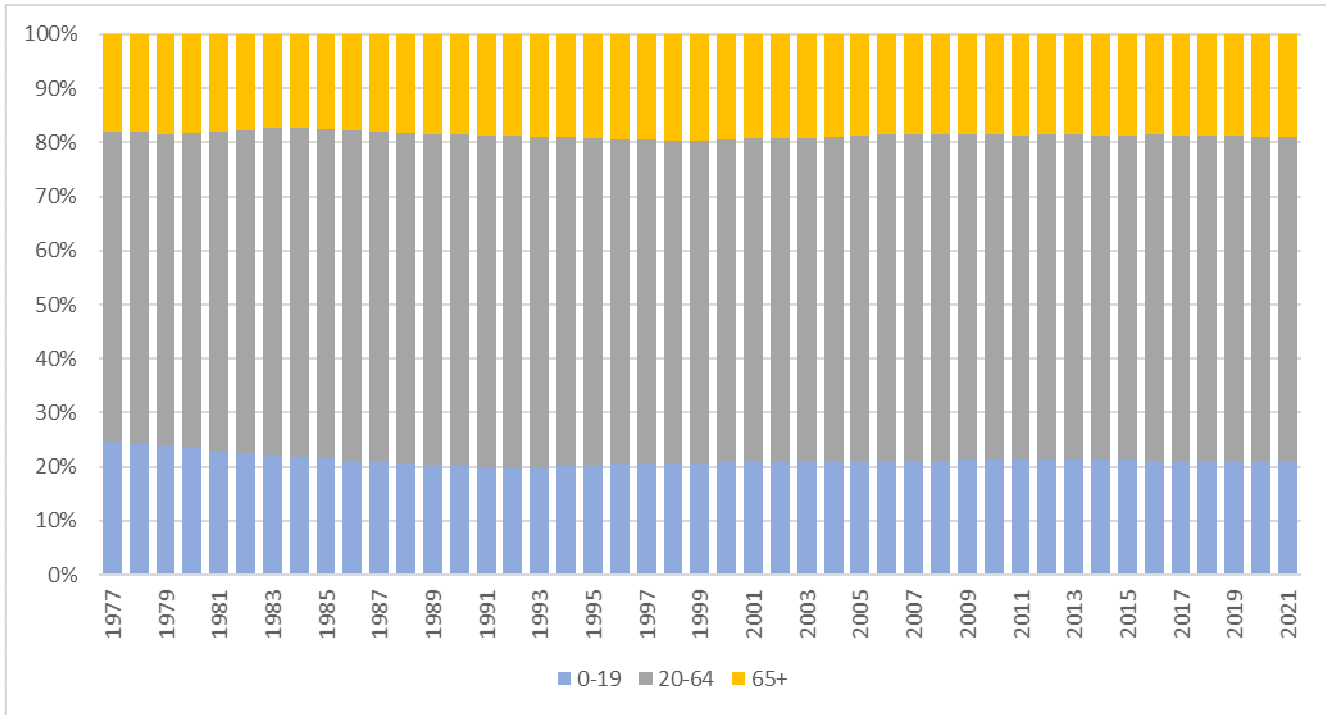

**b) Niet-Belgen**

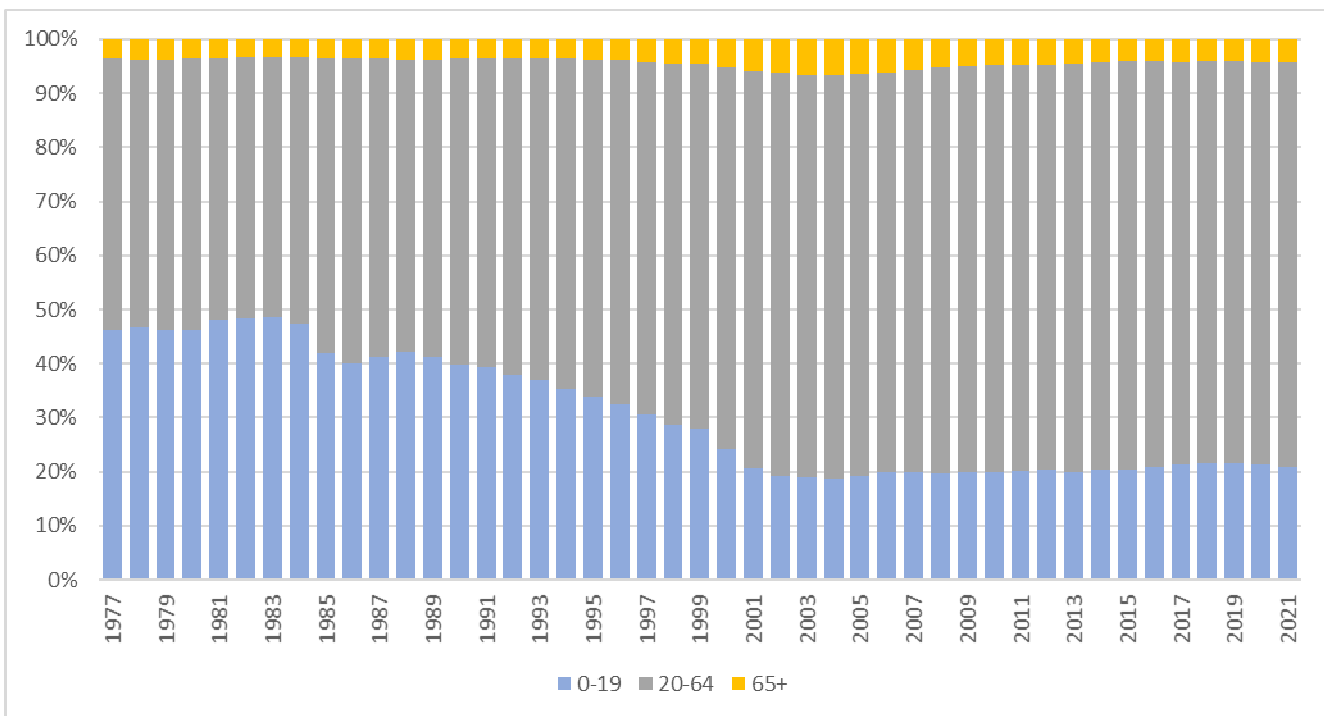

## 2. Natuurlijke groei van de bevolking

---

### 2.1. Componenten van de loop van de bevolking

---

#### Geboorten (wettelijke bevolking)

	mannen	vrouwen	totaal
- Belgen :			
- geboren in de Stad Gent	1346	1312	2658
- geboren in een andere gemeente	37	39	76
- geboren in het buitenland	6	5	11
totaal :	1389	1356	2745
- Niet-Belgen :			
- geboren in de Stad Gent	276	262	538
- geboren in een andere gemeente	2	6	8
- geboren in het buitenland	0	0	0
totaal :	278	268	546
<b>totaal aantal geboorten :</b>	<b>1667</b>	<b>1624</b>	<b>3291</b>

#### Overlijdens (wettelijke bevolking) :

	mannen	vrouwen	Totaal
- Belgen :			
- overleden in de Stad Gent	1006	1049	2055
- overleden in een andere gemeente	48	32	80
- overleden in het buitenland	19	3	22
totaal :	1073	1084	2157
- Niet-Belgen :			
- overleden in de Stad Gent	51	38	89
- overleden in een andere gemeente	4	2	6
- overleden in het buitenland	8	8	16
totaal :	63	48	111
<b>totaal aantal overlijdens :</b>	<b>1136</b>	<b>1132</b>	<b>2268</b>

	mannen	vrouwen	Totaal
<b>Natuurlijke groei :</b>			
<b>(geboorten - overlijdens)</b>	<b>531</b>	<b>492</b>	<b>1023</b>

**2.1.1. Evolutie van de natuurlijke groei (absoluut)**

	geboorten	sterften	natuurlijke groei
1977	3011	3213	-202
1978	3032	3416	-384
1979	3001	3069	-68
1980	2990	3329	-339
1981	2868	3132	-264
1982	2736	3106	-370
1983	2627	3140	-513
1984	2580	3030	-450
1985	2587	3091	-504
1986	2675	2965	-290
1987	2739	2864	-125
1988	2730	2786	-56
1989	2844	2723	121
1990	2879	2652	227
1991	3094	2619	475
1992	2936	2623	313
1993	2807	2738	69
1994	2787	2610	177
1995	2717	2591	126
1996	2748	2516	232
1997	2680	2577	103
1998	2594	2464	130
1999	2611	2457	154
2000	2692	2508	184
2001	2614	2449	165
2002	2610	2444	166
2003	2617	2458	159
2004	2931	2373	558
2005	3002	2331	671
2006	3072	2220	852
2007	3050	2317	733
2008	3335	2298	1037
2009	3444	2304	1140
2010	3503	2350	1153
2011	3449	2199	1250
2012	3323	2428	895
2013	3177	2450	727
2014	3309	2205	1104
2015	3193	2400	793
2016	3203	2330	873
2017	3191	2274	917
2018	3149	2332	817
2019	3089	2320	769
2020	3047	2474	573
<b>2021</b>	<b>3291</b>	<b>2268</b>	<b>1023</b>

natuurlijke groei = geboorten - overlijdens

**2.1.2. Evolutie van de natuurlijke groei (abs.)**

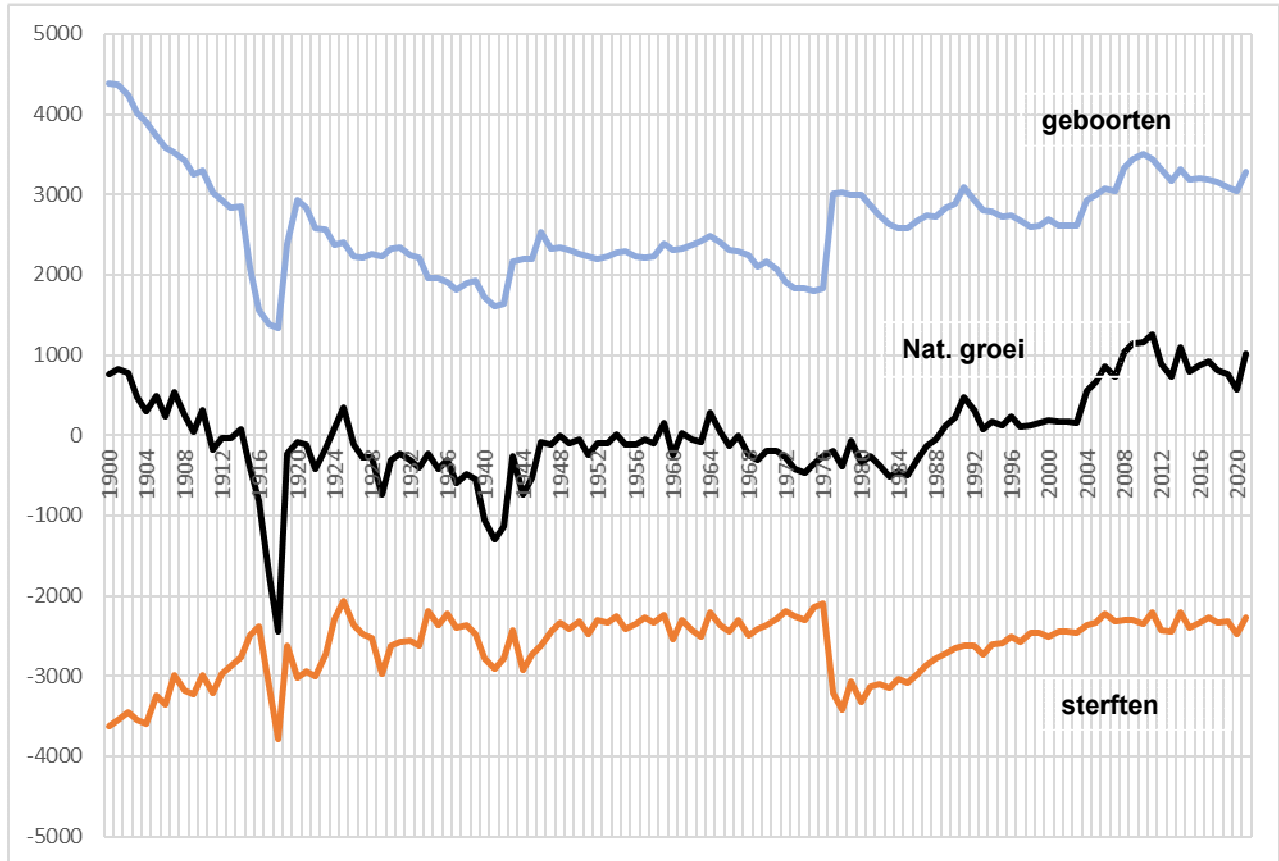

## 2.2. Geboortevolucie en vruchtbaarheid

### 2.2.1. Aantal geboorten naar geslacht. Bruto-geboortecijfer (in promille).

jaar	jongens	meisjes	totaal	bruto-geb.cijfer
1977	1539	1472	3011	12.23
1978	1553	1479	3032	12.45
1979	1560	1441	3001	12.42
1980	1515	1475	2990	12.46
1981	1502	1366	2868	12.07
1982	1370	1366	2736	11.57
1983	1322	1305	2627	11.16
1984	1339	1241	2580	10.99
1985	1330	1257	2587	11.04
1986	1394	1281	2675	11.44
1987	1404	1335	2739	11.77
1988	1404	1326	2730	11.82
1989	1448	1396	2844	12.32
1990	1517	1362	2879	12.49
1991	1584	1510	3094	13.45
1992	1515	1421	2936	12.78
1993	1451	1356	2807	12.29
1994	1391	1396	2787	12.25
1995	1375	1342	2717	12.00
1996	1432	1316	2748	12.19
1997	1360	1320	2680	11.94
1998	1322	1272	2594	11.58
1999	1350	1261	2611	11.65
2000	1355	1337	2692	11.99
2001	1371	1243	2614	11.56
2002	1317	1293	2610	11.45
2003	1330	1287	2617	11.42
2004	1450	1481	2931	12,70
2005	1543	1459	3002	12,89
2006	1573	1499	3072	13,08
2007	1560	1490	3050	12,87
2008	1664	1671	3335	13,92
2009	1769	1675	3444	14,16
2010	1821	1682	3503	14,20
2011	1746	1703	3449	13,95
2012	1710	1613	3323	13,40
2013	1622	1555	3177	12,69
2014	1694	1615	3309	13,12
2015	1649	1544	3193	12,46
2016	1672	1531	3203	12,41
2017	1653	1538	3191	12,29
2018	1632	1517	3149	12,04
2019	1563	1526	3089	11,72
2020	1588	1459	3047	11,57
2021	1667	1624	3291	12,43

Bruto-geboortecijfer = aantal geboorten t.o.v. het aantal inwoners

**2.2.2. Aantal geboorten en bruto-geboortecijfer (in promille) :  
Belgen, Niet-Belgen en totale bevolking**

jaar	aantal			promille		
	Belgen	Vre.	Totaal	Belgen	Vre.	Totaal
2001	2442	172	2614	11,55	11,79	11,56
2002	2447	163	2610	11,49	10,91	11,45
2003	2455	162	2617	11,50	10,34	11,42
2004	2714	217	2931	12,65	13,45	12,70
2005	2777	225	3002	12,91	12,55	12,89
2006	2797	275	3072	12,96	14,49	13,08
2007	2747	303	3050	12,74	14,18	12,87
2008	2958	377	3335	13,70	15,95	13,92
2009	3020	424	3444	13,93	16,10	14,16
2010	3018	485	3503	13,87	16,63	14,20
2011	2931	518	3449	13,50	17,19	13,95
2012	2841	482	3323	13,03	16,12	13,40
2013	2688	489	3177	12,30	15,44	12,69
2014	2785	524	3309	12,71	15,82	13,12
2015	2658	535	3193	12,05	15,02	12,46
2016	2628	575	3203	11,83	15,97	12,41
2017	2606	585	3191	11,68	16,01	12,29
2018	2566	583	3149	11,49	15,29	12,04
2019	2532	557	3089	11,34	13,80	11,72
2020	2453	594	3047	11,01	14,63	11,57
2021	2745	546	3291	12,33	12,96	12,43

**2.2.3. Algemeen vruchtbaarheidscijfer (GFR) (in promille) :  
Belgen, Niet-Belgen, totale bevolking.**

	Belgen	Niet-Belgen	Totaal
2001	48,93	58,15	49,75
2002	48,72	34,50	47,50
2003	48,77	32,91	47,36
2004	53,70	42,13	52,63
2005	54,83	40,55	53,42
2006	54,53	42,56	53,26
2007	53,65	43,89	52,53
2008	58,30	48,68	57,07
2009	59,97	51,04	58,70
2010	58,67	46,87	56,82
2011	58,74	47,80	56,92
2012	56,23	45,08	54,23
2013	52,83	45,63	51,61
2014	53,82	43,32	51,97
2015	51,97	41,75	50,08
2016	51,76	44,00	50,29
2017	49,91	44,93	48,97
2018	48,35	43,84	47,49
2019	49,42	43,41	48,22
2020	47,11	40,89	45,83
2021	50,93	35,92	47,78

$$\text{GFR} = \frac{\text{totaal aantal geboorten}}{\text{aantal vrouwen in de vruchtbare leeftijd}^*} \times 1000$$

\* = 15-49 jaar

**2.2.4. Algemeen vruchtbaarheidscijfer (GFR) (in promille) :  
Belgen, Niet-Belgen, totale bevolking.(lijndiagram)**

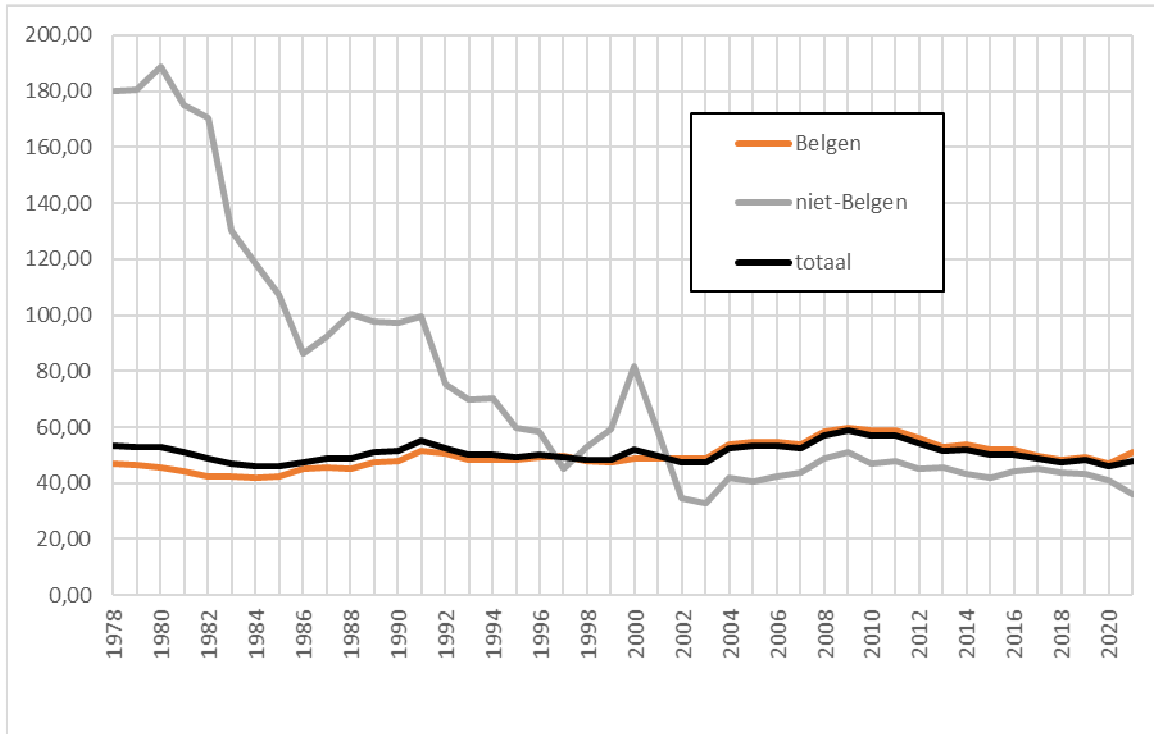

$$\text{GFR} = \frac{\text{totaal aantal geboorten}}{\text{aantal vrouwen in de vruchtbare leeftijd}} \times 1000$$

**2.2.5. Aantal geboorten naar leeftijd van de moeder  
Belgen en Niet-Belgen. jaar 2021**

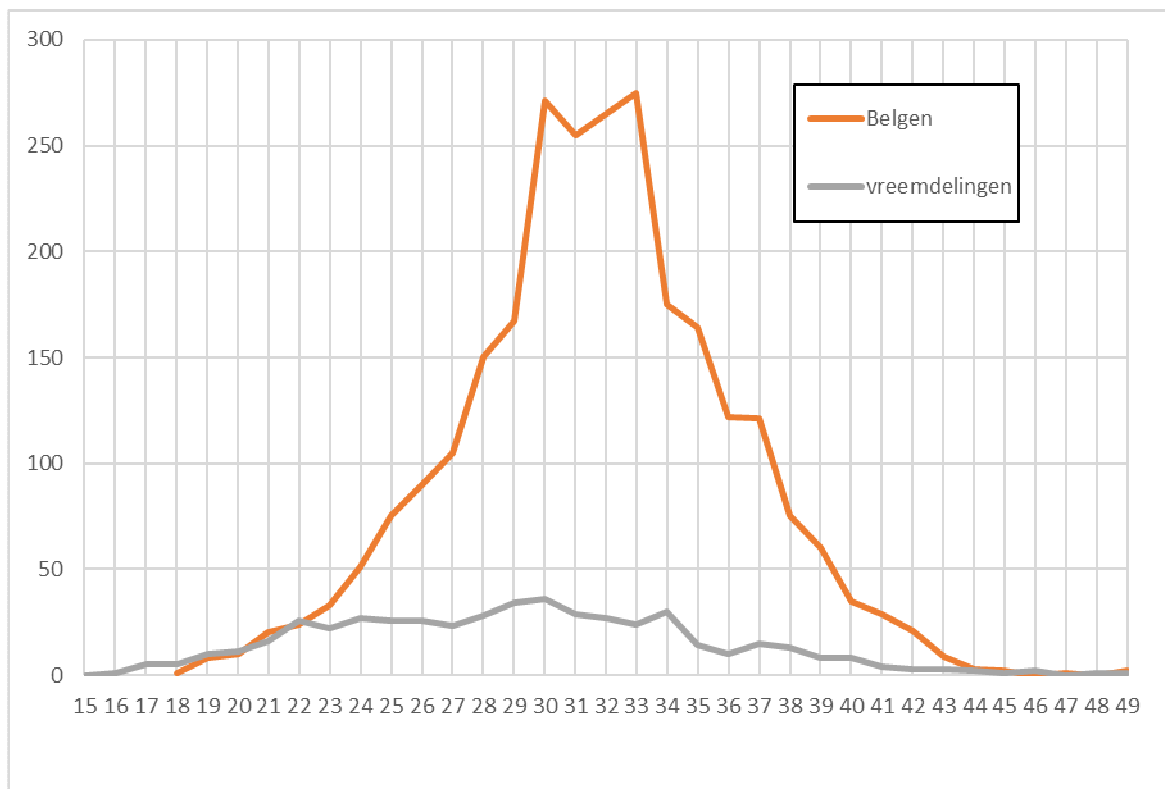

**2.2.6. Leeftijdsspecifiek vruchtbaarheidscijfer (in promille)  
Belgen en Niet-Belgen. jaar 2021.**

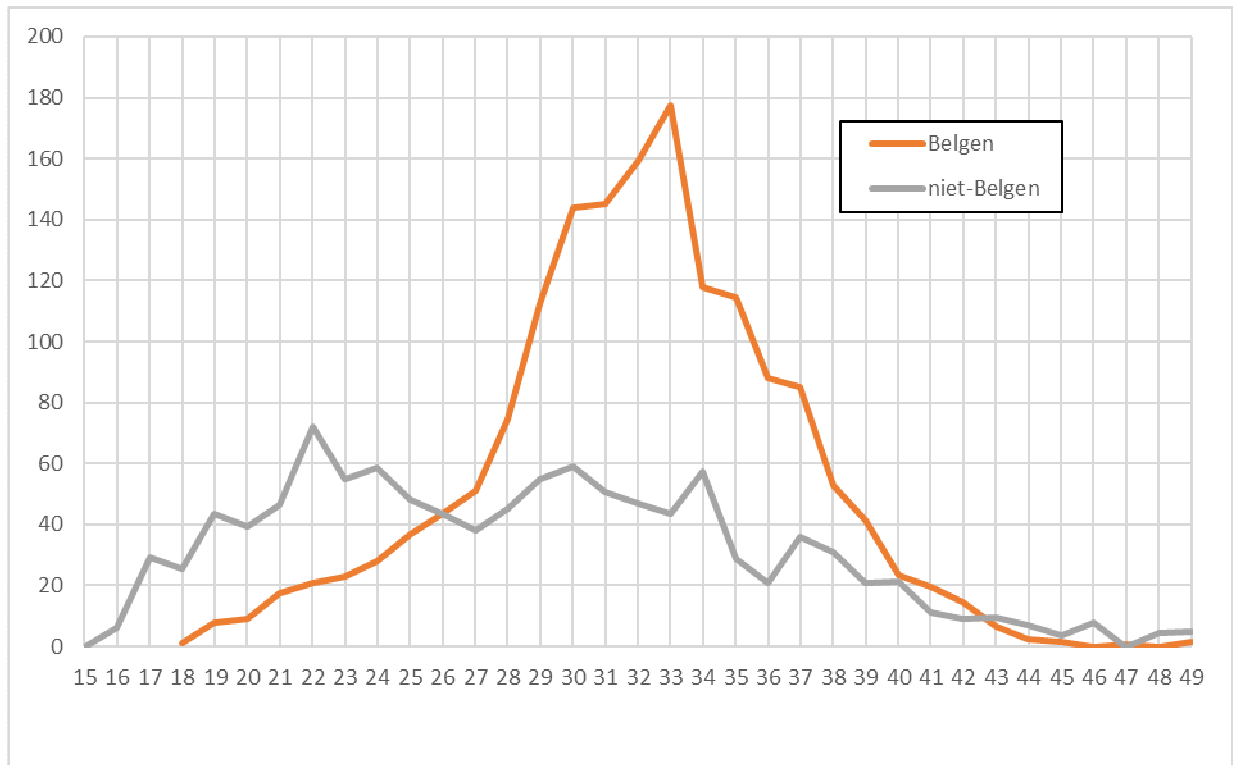

aantal geboorten volgens de leeftijd van de moeder  
----- X 1000  
totaal aantal vrouwen van die leeftijd

**2.2.7. Gemiddelde leeftijd van de moeder bij geboorte**

jaar	Belgen	Niet-Belgen	Totaal
1991	28,20	25,34	27,76
1992	28,35	26,19	28,09
1993	28,42	26,28	27,17
1994	28,46	26,46	28,21
1995	28,62	27,46	28,48
1996	28,70	27,21	28,54
1997	28,67	28,89	28,69
1998	28,89	28,29	28,83
1999	28,80	27,69	28,67
2000	28,87	26,82	28,65
2001	28,85	27,29	28,69
2002	28,98	28,24	28,93
2003	29,12	27,71	29,03
2004	29,21	27,65	29,09
2005	29,40	27,86	29,27
2006	29,57	27,47	29,39
2007	29,54	26,90	29,29
2008	29,61	27,45	29,39
2009	29,77	27,91	29,56
2010	29,97	28,35	29,76
2011	30,18	27,73	29,84
2012	30,40	28,53	30,15
2013	30,47	28,06	30,11
2014	30,55	28,71	30,28
2015	30,66	28,66	30,35
2016	30,78	28,92	30,47
2017	31,25	28,67	30,80
2018	32,90	30,83	32,53
2019	31,57	29,06	31,15
2020	31,60	28,96	31,11
2021	<b>32,68</b>	<b>29,14</b>	<b>31,27</b>

## 2.3. Overlijdens en Sterftcijfer

### 2.3.1. Aantal overlijdens naar geslacht. Bruto-sterftcijfer (in promille).

jaar	mannen	vrouwen	totaal	bruto-st.cijfer
1981	1617	1515	3132	13.18
1982	1638	1468	3106	13.13
1983	1614	1526	3140	13.34
1984	1571	1459	3030	12.91
1985	1553	1538	3091	13.20
1986	1500	1465	2965	12.68
1987	1447	1417	2864	12.31
1988	1425	1361	2786	12.06
1989	1387	1336	2723	11.80
1990	1370	1282	2652	11.51
1991	1321	1298	2619	11.38
1992	1359	1264	2623	11.41
1993	1319	1419	2738	11.99
1994	1313	1297	2610	11.48
1995	1320	1271	2591	11.44
1996	1312	1204	2516	11.16
1997	1256	1321	2577	11.48
1998	1194	1270	2464	11.00
1999	1217	1240	2457	10.96
2000	1245	1263	2508	11.17
2001	1229	1220	2449	10.83
2002	1194	1250	2444	10.73
2003	1204	1254	2458	10.73
2004	1179	1194	2373	10.28
2005	1173	1158	2331	10.01
2006	1085	1135	2220	9,45
2007	1141	1176	2317	9,78
2008	1090	1208	2298	9,59
2009	1166	1138	2304	9,48
2010	1103	1247	2350	9,53
2011	1072	1127	2199	8,89
2012	1190	1238	2428	9,79
2013	1197	1253	2450	9,83
2014	1061	1144	2205	8,74
2015	1152	1248	2400	9,37
2016	1152	1178	2330	9,03
2017	1124	1150	2274	8,76
2018	1138	1194	2332	8,92
2019	1121	1199	2320	8,80
2020	1175	1299	2474	9,39
2021	1136	1132	2268	8,57

$$\text{Bruto-sterftcijfer} = \frac{\text{aantal overlijdens}}{\text{totale bevolking}} \times 1000$$

**2.3.2. Aantal overlijdens en bruto-sterftcijfer (in promille) :  
Belgen, Niet-Belgen en totale bevolking.**

jaar	aantal			promille		
	Belgen	Vre.	Totaal	Belgen	Vre.	Totaal
2000	2443	65	2508	11,70	4,11	11,17
2001	2383	66	2449	11,27	4,52	10,83
2002	2376	68	2444	11,16	4,55	10,73
2003	2399	59	2458	11,24	3,76	10,73
2004	2309	64	2373	10,76	3,97	10,28
2005	2245	86	2331	10,44	4,80	10,01
2006	2147	73	2220	9,95	3,85	9,45
2007	2250	67	2317	10,43	3,14	9,78
2008	2220	78	2298	10,28	3,30	9,59
2009	2236	68	2304	10,31	2,58	9,48
2010	2278	72	2350	10,47	2,47	9,53
2011	2114	85	2199	9,74	2,82	8,89
2012	2345	83	2428	10,75	2,78	9,79
2013	2358	92	2450	10,79	2,90	9,79
2014	2129	76	2205	9,72	2,29	8,74
2015	2304	96	2400	10,44	2,70	9,37
2016	2228	102	2330	10,03	2,83	9,03
2017	2185	89	2274	9,80	2,44	8,76
2018	2220	112	2332	9,94	2,94	8,92
2019	2222	98	2320	9,95	2,43	8,80
2020	2357	117	2474	10,58	2,88	9,39
2021	2157	111	2268	9,69	2,63	8,57

**2.3.3. Leeftijdsspecifieke sterftcijfers\* (in promille)  
per geslacht. Jaar 2021**

Leeftijdsklasse	mannen	vrouwen
0-4	1,36	0,57
5-9	0,00	0,00
10-14	0,00	0,00
15-19	0,59	0,00
20-24	0,00	0,00
25-29	0,00	0,00
30-34	0,97	0,27
35-39	1,31	0,54
40-44	1,57	0,78
45-49	2,13	2,19
50-54	3,93	2,18
55-59	5,72	2,43
60-64	9,99	5,48
65-69	16,02	10,11
70-74	28,22	13,54
75-79	42,48	20,87
80-84	60,40	43,99
85-89	119,71	72,54
90-94	195,20	155,19
95-99	326,39	304,25
100+	666,67	452,83

\*  $\frac{\text{aantal overlijdens in een leeftijdsklasse}}{\text{aantal inwoners van die leeftijdsklasse}} \times 1000$

**2.3.4. Mediane leeftijd(\*) bij overlijden, per geslacht**

jaar	Mannen	Vrouwen
2000	76	82,6
2001	76,2	83,1
2002	75,5	82,6
2003	76,7	83,3
2004	76,5	83,4
2005	75,4	80,6
2006	77,8	83,6
2007	77	83,5
2008	76,4	81,2
2009	77,3	84,8
2010	78	84,9
2011	78,3	84,6
2012	79,1	84,5
2013	79,2	85
2014	78,4	85,3
2015	79,3	85,4
2016	79,9	86,2
2017	80	86,7
2018	78	85,7
2019	81,5	85,9
2020	80,2	85,3
2021	79,6	86,8

**2.3.5. Mediane leeftijd (\*) bij overlijden, per geslacht (staafdiagram)**

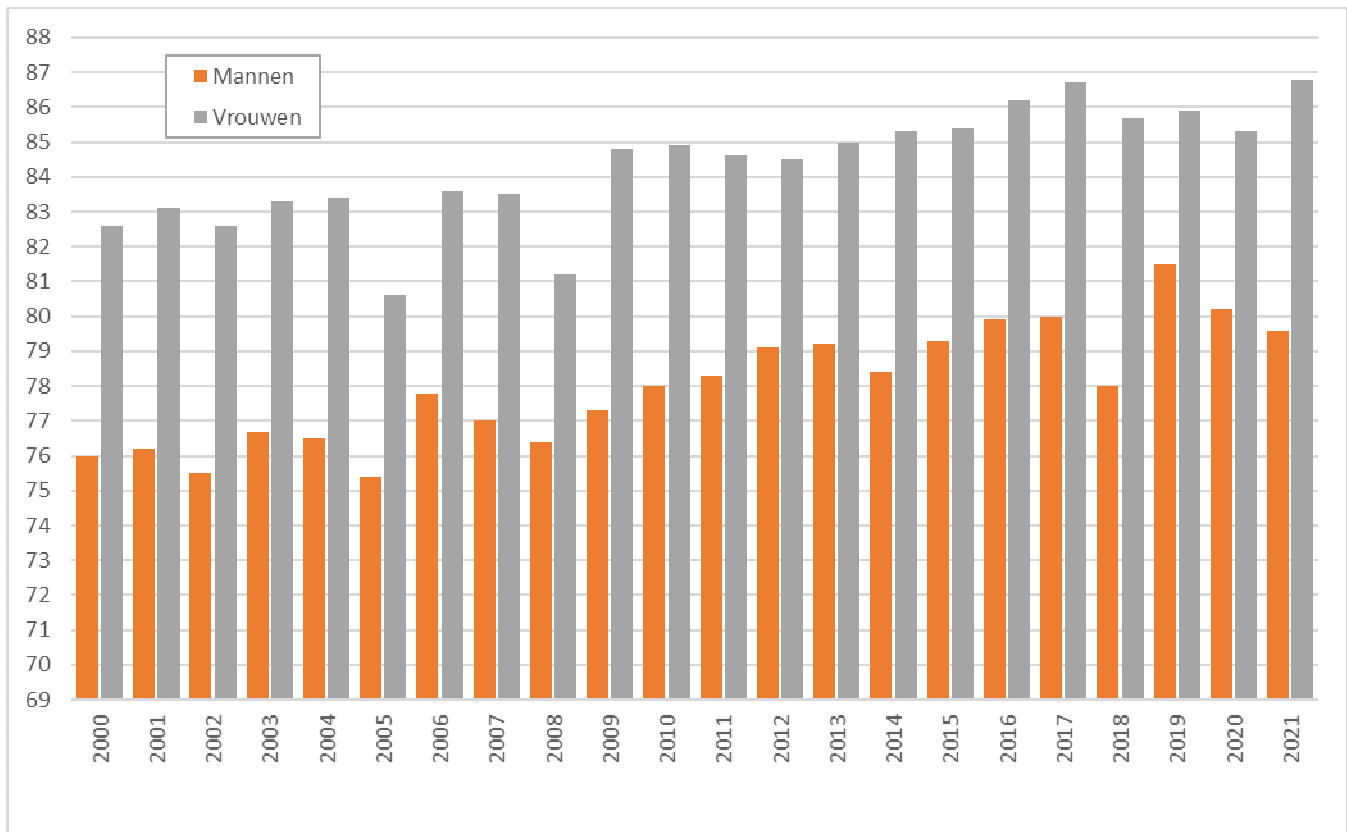

\* = schatting van de levensverwachting bij geboorte gedurende een bepaald jaar

**2.3.6. Bruto-geboortecijfer (CBR) en Bruto-sterftecijfer (CDR)  
in promille**

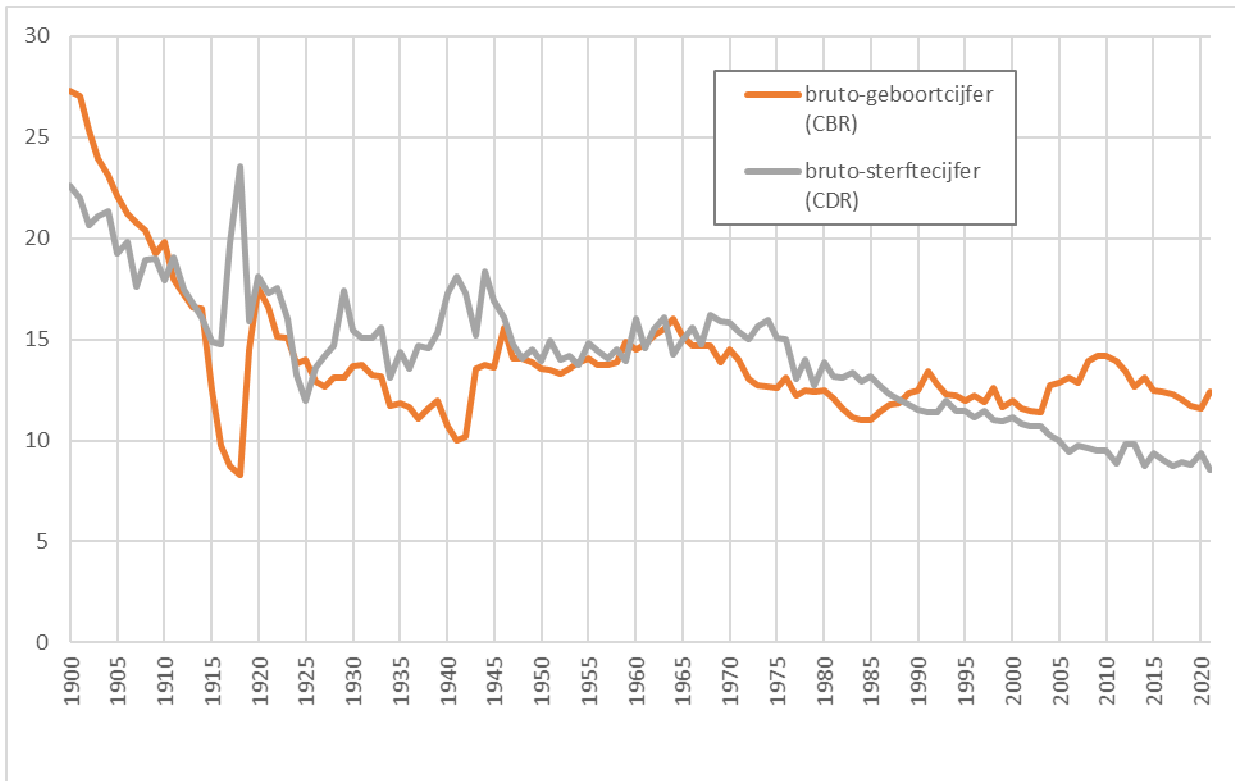

CBR = aantal geboorten t.o.v. de totale bevolking (in promille)  
CDR = aantal overlijdens t.o.v. de totale bevolking (in promille)

### 3. Huwelijken en echtscheidingen

---

#### 3.1. Aantal huwelijken en echtscheidingen

jaar	huwelijken	echtscheidingen
1977	1736	499
1978	1603	517
1979	1628	520
1980	1562	547
1981	1537	552
1982	1497	568
1983	1498	590
1984	1470	594
1985	1475	588
1986	1398	552
1987	1402	600
1988	1422	652
1989	1454	628
1990	1607	566
1991	1458	673
1992	1415	671
1993	1274	617
1994	1234	596
1995	1246	899
1996	1215	831
1997	1109	668
1998	999	697
1999	965	685
2000	971	672
2001	963	668
2002	1016	706
2003	1081	741
2004	1116	664
2005	1013	717
2006	1155	624
2007	1129	701
2008	1201	690
2009	1105	671
2010	1103	556
2011	1107	639
2012	1105	533
2013	1020	476
2014	1098	470
2015	1110	523
2016	1170	464
2017	1119	489
2018	1149	427
2019	1159	492
2020	936	384
2021	1066	135

### 3.2. Bruto-huwelijkscijfer (BHC) en bruto-echtscheidingscijfer (BEC) in promille (t.o.v. de totale bevolking)

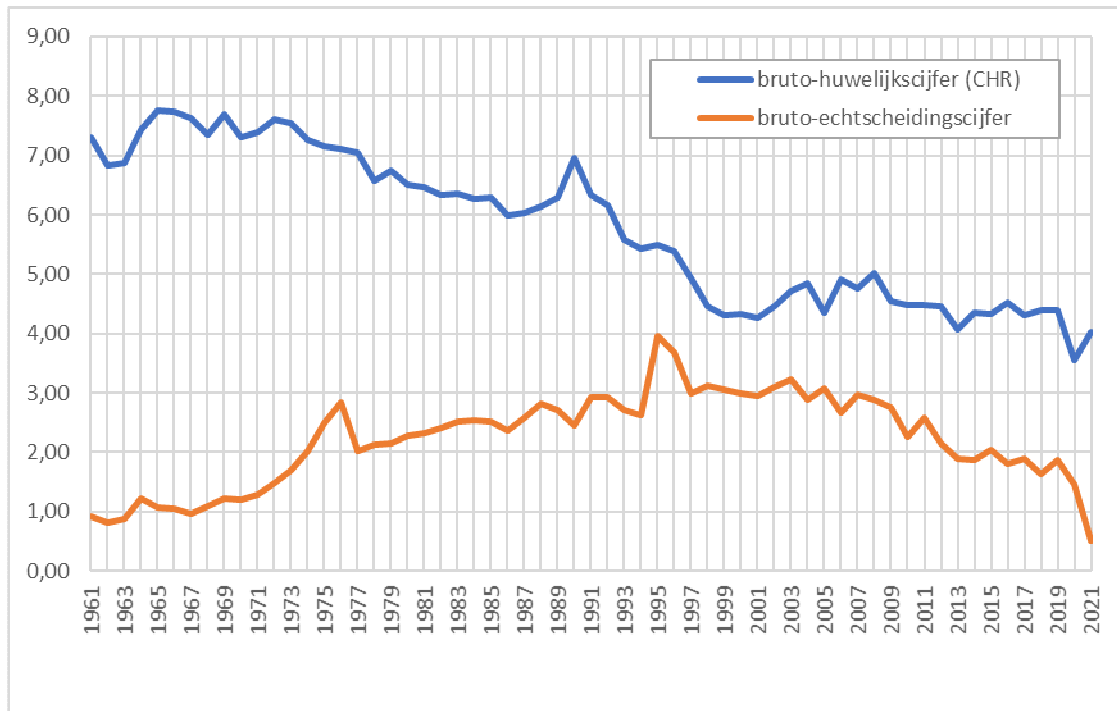

BHC= (hwl/totale bevolking) X 1000

BEC= (es/totale bevolking) X 1000

### 3.3. Verhouding van het aantal echtscheidingen tot het aantal huwelijken (in %)

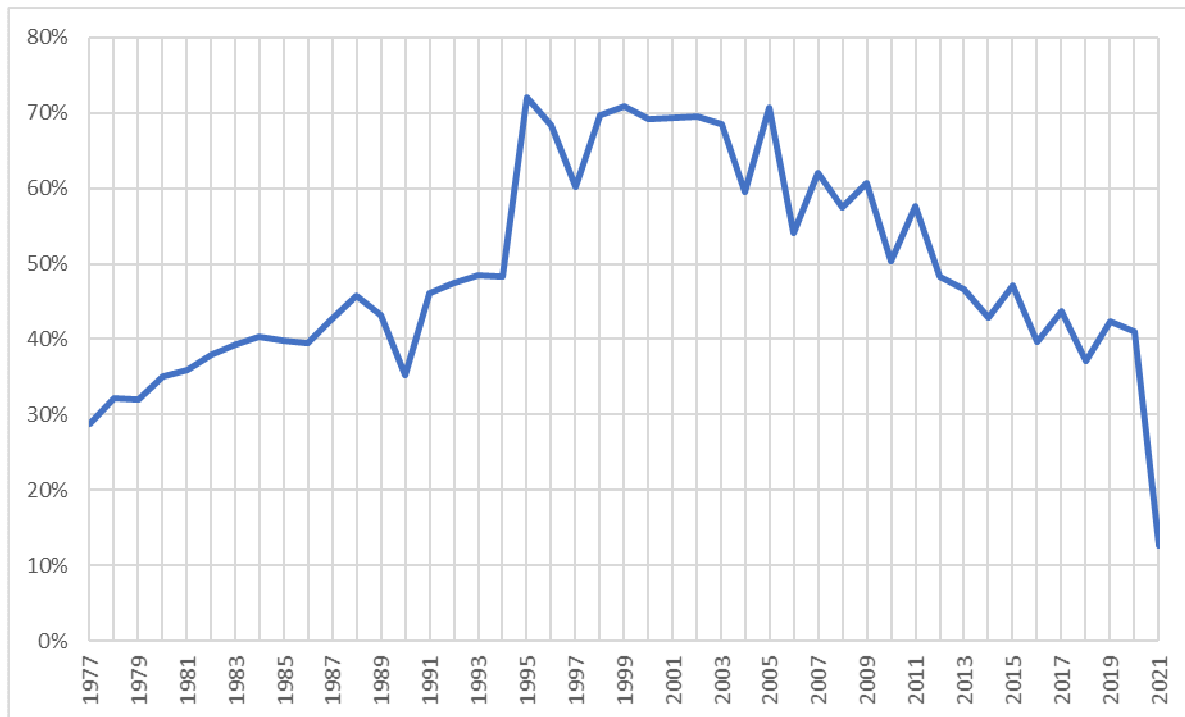

= (es/huw) X 100

### 3.4. Bevolkingsindeling naar Burgerlijke stand, geslacht en leeftijd (31/12/2021)

	ongetrouwd			getrouwd			echtgescheiden			weduwe(nen)		
	M	V	TOTAAL	M	V	TOTAAL	M	V	TOTAAL	M	V	TOTAAL
0-4	7339	6996	14335									
5-9	7142	6774	13916									
10-14	7244	7037	14281									
15-19	6579	6223	12802	2	15	17						
20-24	7292	6970	14262	153	469	622	5	9	14	0	1	1
25-29	10310	9480	19790	1179	1960	3139	44	106	150	2	5	7
30-34	7692	6280	13972	3061	3743	6804	235	348	583	5	10	15
35-39	5122	4114	9236	3691	4056	7747	464	640	1104	8	28	36
40-44	4239	3348	7587	4050	4219	8269	753	977	1730	14	56	70
45-49	3085	2393	5478	4009	3802	7811	949	1189	2138	19	100	119
50-54	2352	1643	3995	3930	3731	7661	1271	1594	2865	56	204	260
55-59	1734	1250	2984	4032	3948	7980	1524	1809	3333	78	292	370
60-64	1256	967	2223	3934	3737	7671	1398	1628	3026	141	518	659
65-69	735	675	1410	3542	3246	6788	1079	1464	2543	224	787	1011
70-74	451	424	875	3161	2667	5828	807	1151	1958	340	1105	1445
75-79	253	274	527	2425	2085	4510	504	773	1277	404	1450	1854
80-84	157	235	392	1638	1282	2920	244	423	667	491	1648	2139
85-89	77	205	282	978	673	1651	106	251	357	492	1900	2392
90-94	24	121	145	322	148	470	37	114	151	283	1214	1497
95-99	4	42	46	38	16	54	6	17	23	96	372	468
100+		6	6	2		2		1	1	10	46	56
<b>Tot.</b>	<b>73087</b>	<b>65457</b>	<b>138544</b>	<b>40147</b>	<b>39797</b>	<b>79944</b>	<b>9426</b>	<b>12494</b>	<b>21920</b>	<b>2663</b>	<b>9736</b>	<b>12399</b>
	<b>27,61%</b>	<b>24,73%</b>	<b>52,34%</b>	<b>15,17%</b>	<b>15,04%</b>	<b>30,20%</b>	<b>3,56%</b>	<b>4,72%</b>	<b>8,28%</b>	<b>1,01%</b>	<b>3,68%</b>	<b>4,68%</b>

Noot: de inwoners waarvan de burgerlijke staat niet bewezen is, worden niet in deze cijfers opgenomen

### 3.5. Bevolking naar Burgerlijke stand

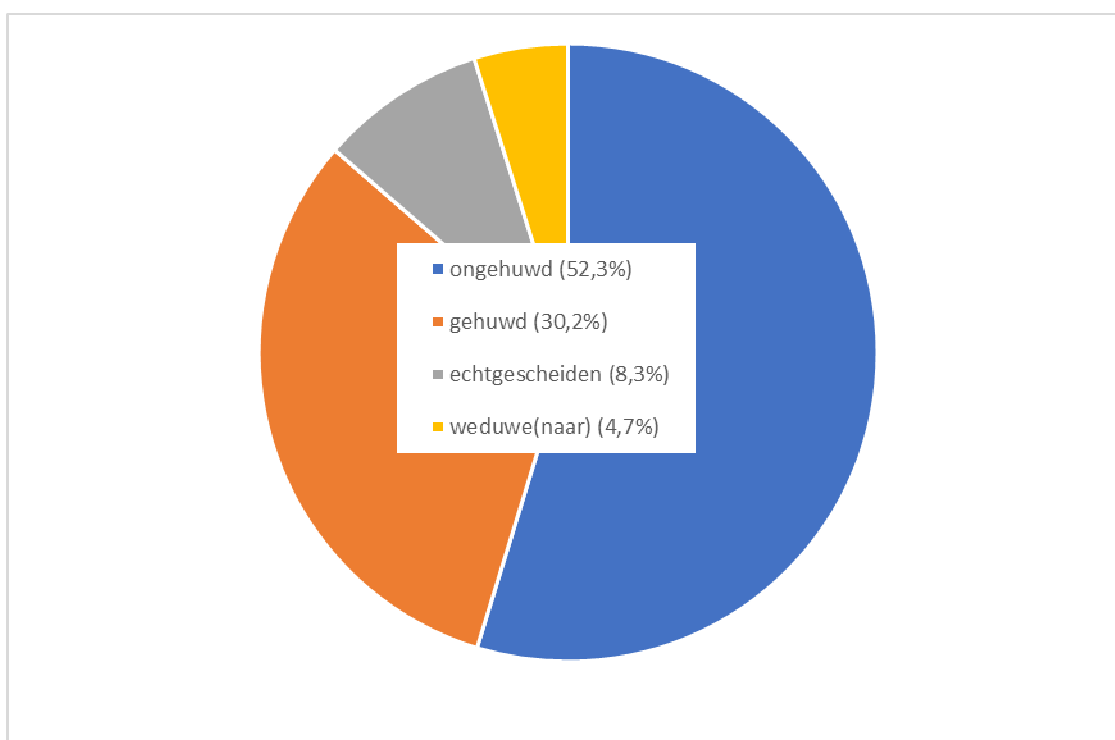

### 3.6. Bevolking naar Burgerlijke stand en leeftijd

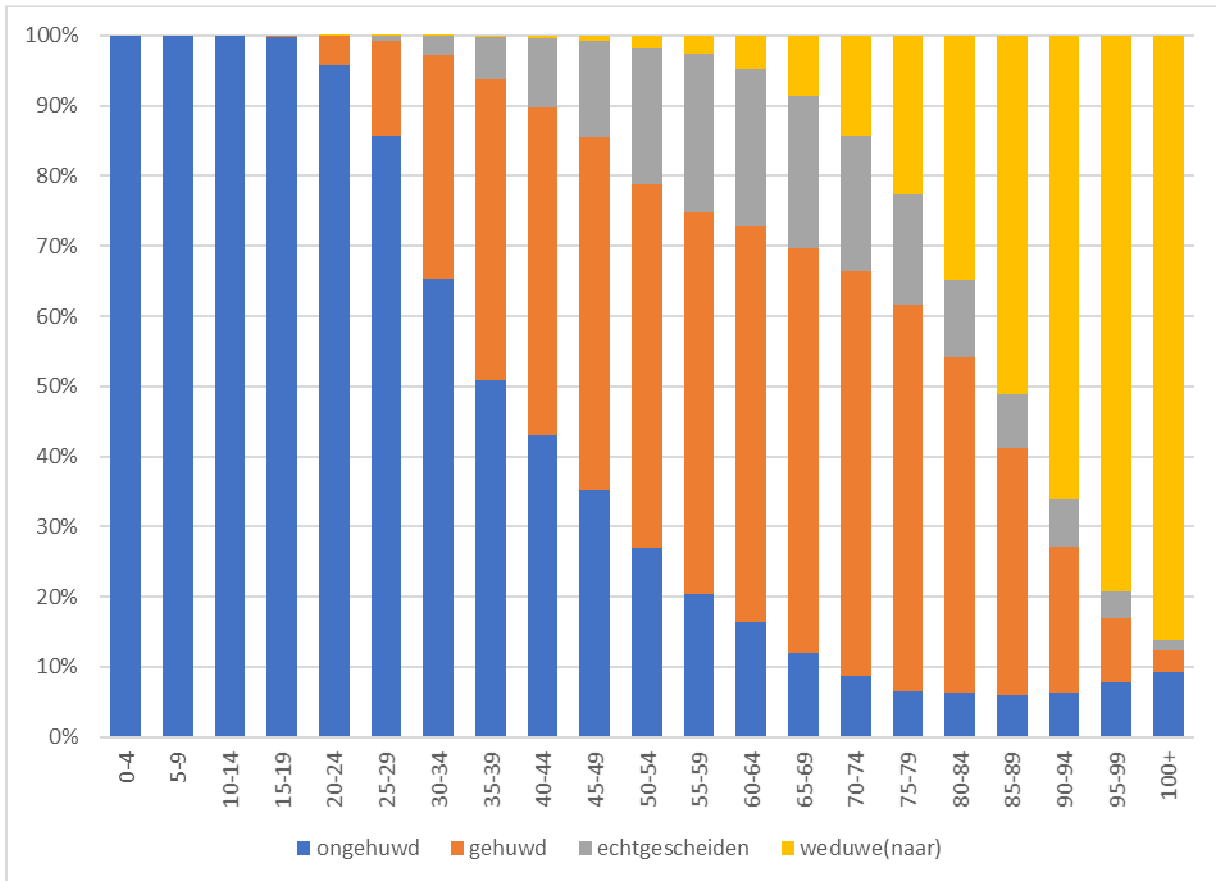

### 3.7. Wettelijke samenwoning naar geslacht (evolutie) – afleggen verklaring gedurende het jaar

Jaar	M-M	V-V	M-V	Totaal
2003	4	3	118	125
2004	14	6	196	216
2005	7	8	299	314
2006	9	8	304	321
2007	9	12	487	508
2008	22	15	871	908
2009	13	19	1069	1101
2010	14	19	1023	1056
2011	25	23	1059	1107
2012	31	24	970	1025
2013	17	18	1058	1093
2014	35	21	1056	1112
2015	45	30	1021	1096
2016	28	18	1034	1080
2017	41	26	1162	1229
2018	38	18	1192	1248
2019	43	21	1253	1317
2020	37	36	1093	1166
2021	42	36	1041	1119

## 4. Migraties

### 4.1. Migraties vanuit en naar Gent in 2021 (\*)

#### Immigratie (incl. overschrijvingen wachtregister) :

	mannen	vrouwen	Totaal
- Belgen :	4648	4463	9111
- Niet-Belgen :	4406	3795	8201
<b>totale immigratie :</b>	<b>9054</b>	<b>8258</b>	<b>17312</b>

#### Emigratie :

	mannen	vrouwen	Totaal
- Belgen :	5951	5539	11490
- Niet-Belgen :	3160	2631	5791
<b>totale emigratie :</b>	<b>9111</b>	<b>8170</b>	<b>17281</b>

#### Migratiesaldo : (immigratie - emigratie)

	mannen	vrouwen	Totaal
- Belgen :	-1303	-1076	-2379
- Niet-Belgen :	1246	1164	2410
<b>totaal :</b>	<b>-57</b>	<b>88</b>	<b>31</b>

(\*) : Voor details over de herkomst en/of bestemming, zie verdere tabellen inzake migraties.

**4.2. Immigratie in 2021 volgens herkomst : Belgische arrondissementen en provincies, buitenland en onbekende herkomst ; Belgen/Niet-Belgen, per geslacht.**

herkomst	Belgen			Niet-Belgen			Totaal		
	M	V	tot.	M	V	tot.	M	V	tot.
Antwerpen	143	180	323	59	49	108	202	229	431
Mechelen	51	56	107	16	5	21	67	61	128
Turnhout	57	50	107	16	20	36	73	70	143
Antwerpen	251	286	537	91	74	165	342	360	702
Brussel	132	122	254	227	135	362	359	257	616
Halle-Vilvoorde	161	201	362	21	19	40	182	220	402
Leuven	82	89	171	61	39	100	143	128	271
Vlaams-Brabant	243	290	533	82	58	140	325	348	673
Nijvel	5	8	13	7	3	10	12	11	23
Waals-Brabant	5	8	13	7	3	10	12	11	23
Brugge	301	263	564	30	31	61	331	294	625
Diksmuide	26	21	47	1	0	1	27	21	48
Ieper	66	60	126	2	5	7	68	65	133
Kortrijk	189	187	376	33	23	56	222	210	432
Oostende	123	108	231	27	16	43	150	124	274
Roeselare	105	87	192	13	3	16	118	90	208
Tielt	99	93	192	6	4	10	105	97	202
Veurne	68	64	132	5	6	11	73	70	143
West-Vlaanderen	977	883	1860	117	88	205	1094	971	2065
Aalst	269	264	533	44	35	79	313	299	612
Dendermonde	255	277	532	45	40	85	300	317	617
Eeklo	160	179	339	56	36	92	216	215	431
Gent	1347	1328	2675	156	122	278	1503	1450	2953
Oudenaarde	201	195	396	24	25	49	225	220	445
Sint-Niklaas	204	201	405	34	27	61	238	228	466
Oost-Vlaanderen	2436	2444	4880	359	285	644	2795	2729	5524
Aat	6	12	18	3	0	3	9	12	21
Bergen	1	2	3	5	3	8	6	5	11
Charleroi	2	2	4	3	2	5	5	4	9
Doornik-Moeskroen	13	11	24	14	5	19	27	16	43
Thuin	0	0	0	1	0	1	1	0	1
Zinnik	0	1	1	2	1	3	2	2	4
Henegouwen	22	28	50	28	11	39	50	39	89

herkomst	Belgen			Niet-Belgen			Totaal		
	M	V	tot.	M	V	tot.	M	V	tot.
Borgworm	1	0	1	0	0	0	1	0	1
Hoei	1	1	2	0	0	0	1	1	2
Luik	6	2	8	16	9	25	22	11	33
Verviers	2	1	3	6	2	8	8	3	11
Luik	10	4	14	22	11	33	32	15	47
Hasselt	43	49	92	11	11	22	54	60	114
Maaseik	19	28	47	8	8	16	27	36	63
Tongeren	25	21	46	4	8	12	29	29	58
Limburg	87	98	185	23	27	50	110	125	235
Aarlen	1	0	1	0	0	0	1	0	1
Bastenaken	1	1	2	2	0	2	3	1	4
Marche-en-Famenne	1	0	1	0	1	1	1	1	2
Neufchâteau	0	1	1	0	0	0	0	1	1
Virton	0	1	1	2	0	2	2	1	3
Luxemburg	3	3	6	4	1	5	7	4	11
Dinant	0	0	0	7	3	10	7	3	10
Namen	4	4	8	5	1	6	9	5	14
Philippeville	0	1	1	0	1	1	0	2	2
Namen	4	5	9	12	5	17	16	10	26
België	4170	4171	8341	972	698	1670	5142	4869	10011
buitenland	188	175	363	2705	2574	5279	2893	2749	5642
onbekend	290	117	407	729	523	1252	1019	640	1659
totaal	4648	4463	9111	4406	3795	8201	9054	8258	17312

**4.3. Emigratie in 2020 volgens bestemming : Belgische arrondissementen en provincies, buitenland en onbekende bestemming : Belgen/Niet-Belgen, per geslacht.**

bestemming	Belgen			Niet-Belgen			Totaal		
	M	V	tot.	M	V	tot.	M	V	tot.
Antwerpen	184	181	365	75	65	140	259	246	505
Mechelen	40	50	90	5	4	9	45	54	99
Turnhout	32	24	56	10	10	20	42	34	76
Antwerpen	256	255	511	90	79	169	346	334	680
Brussel	162	145	307	70	72	142	232	217	449
Halle-Vilvoorde	78	94	172	14	20	34	92	114	206
Leuven	56	50	106	28	31	59	84	81	165
Vlaams-Brabant	134	144	278	42	51	93	176	195	371
Nijvel	3	5	8	3	3	6	6	8	14
Waals-Brabant	3	5	8	3	3	6	6	8	14
Brugge	224	209	433	27	24	51	251	233	484
Diksmuide	8	10	18	1	0	1	9	10	19
Ieper	32	21	53	5	7	12	37	28	65
Kortrijk	220	211	431	34	41	75	254	252	506
Oostende	116	99	215	21	14	35	137	113	250
Roeselare	55	49	104	21	14	35	76	63	139
Tielt	56	61	117	12	12	24	68	73	141
Veurne	37	42	79	2	2	4	39	44	83
West-Vlaanderen	748	702	1450	123	114	237	871	816	1687
Aalst	266	261	527	51	38	89	317	299	616
Dendermonde	372	380	752	104	77	181	476	457	933
Eeklo	295	241	536	137	104	241	432	345	777
Gent	2471	2458	4929	421	413	834	2892	2871	5763
Oudenaarde	229	239	468	43	36	79	272	275	547
Sint-Niklaas	188	172	360	56	46	102	244	218	462
Oost-Vlaanderen	3821	3751	7572	812	714	1526	4633	4465	9098
Aat	13	13	26	2	1	3	15	14	29
Bergen	1	2	3	4	1	5	5	3	8
Charleroi	4	4	8	7	3	10	11	7	18
Doornik-Moeskroen	11	13	24	3	4	7	14	17	31
Thuin	2	0	2	1	0	1	3	0	3
Zinnik	2	4	6	0	0	0	2	4	6
Henegouwen	33	36	69	17	9	26	50	45	95

bestemming	Belgen			Niet-Belgen			Totaal		
	M	V	tot.	M	V	tot.	M	V	tot.
Borgworm	1	1	2	0	1	1	1	2	3
Hoei	1	0	1	0	0	0	1	0	1
Luik	3	5	8	7	4	11	10	9	19
Verviers	3	5	8	5	3	8	8	8	16
Luik	8	11	19	12	8	20	20	19	39
Hasselt	30	28	58	11	10	21	41	38	79
Maaseik	13	16	29	6	6	12	19	22	41
Tongeren	16	8	24	2	7	9	18	15	33
Limburg	59	52	111	19	23	42	78	75	153
Aarlen	0	0	0	1	0	1	1	0	1
Bastenaken	0	0	0	0	0	0	0	0	0
Marche-en-Famenne	1	2	3	0	0	0	1	2	3
Neufchâteau	5	2	7	0	0	0	5	2	7
Virton	1	1	2	1	0	1	2	1	3
Luxemburg	7	5	12	2	0	2	9	5	14
Dinant	1	1	2	1	0	1	2	1	3
Namen	2	1	3	3	1	4	5	2	7
Philippeville	1	1	2	0	1	1	1	2	3
Namen	4	3	7	4	2	6	8	5	13
België	5235	5109	10344	1194	1075	2269	6429	6184	12613
buitenland	347	285	632	585	607	1192	932	892	1824
onbekend	369	145	514	1381	949	2330	1750	1094	2844
totaal	5951	5539	11490	3160	2631	5791	9111	8170	17281

**4.4. Migratiesaldi per herkomst / bestemming : Belgische arrondissementen en provincies, buitenland en onbekend ; Belgen / Niet-Belgen per geslacht**

Plaats	Belgen			Niet-Belgen			Totaal		
	M	V	tot.	M	V	tot.	M	V	tot.
Antwerpen	-41	-1	-42	-16	-16	-32	-57	-17	-74
Mechelen	11	6	17	11	1	12	22	7	29
Turnhout	25	26	51	6	10	16	31	36	67
Antwerpen	-5	31	26	1	-5	-4	-4	26	22
Brussel	-30	-23	-53	157	63	220	127	40	167
Halle-Vilvoorde	83	107	190	7	-1	6	90	106	196
Leuven	26	39	65	33	8	41	59	47	106
Vlaams-Brabant	109	146	255	40	7	47	149	153	302
Nijvel	2	3	5	4	0	4	6	3	9
Waals-Brabant	2	3	5	4	0	4	6	3	9
Brugge	77	54	131	3	7	10	80	61	141
Diksmuide	18	11	29	0	0	0	18	11	29
Ieper	34	39	73	-3	-2	-5	31	37	68
Kortrijk	-31	-24	-55	-1	-18	-19	-32	-42	-74
Oostende	7	9	16	6	2	8	13	11	24
Roeselare	50	38	88	-8	-11	-19	42	27	69
Tielt	43	32	75	-6	-8	-14	37	24	61
Veurne	31	22	53	3	4	7	34	26	60
West-Vlaanderen	229	181	410	-6	-26	-32	223	155	378
Aalst	3	3	6	-7	-3	-10	-4	0	-4
Dendermonde	-117	-103	-220	-59	-37	-96	-176	-140	-316
Eeklo	-135	-62	-197	-81	-68	-149	-216	-130	-346
Gent	-1124	-1130	-2254	-265	-291	-556	-1389	-1421	-2810
Oudenaarde	-28	-44	-72	-19	-11	-30	-47	-55	-102
Sint-Niklaas	16	29	45	-22	-19	-41	-6	10	4
Oost-Vlaanderen	-1385	-1307	-2692	-453	-429	-882	-1838	-1736	-3574
Aat	-7	-1	-8	1	-1	0	-6	-2	-8
Bergen	0	0	0	1	2	3	1	2	3
Charleroi	-2	-2	-4	-4	-1	-5	-6	-3	-9
Doornik-Moeskroen	2	-2	0	11	1	12	13	-1	12
Thuin	-2	0	-2	0	0	0	-2	0	-2
Zinnik	-2	-3	-5	2	1	3	0	-2	-2
Henegouwen	-11	-8	-19	11	2	13	0	-6	-6

Plaats	Belgen			Niet-Belgen			Totaal		
	M	V	tot.	M	V	tot.	M	V	tot.
Borgworm	0	-1	-1	0	-1	-1	0	-2	-2
Hoei	0	1	1	0	0	0	0	1	1
Luik	3	-3	0	9	5	14	12	2	14
Verviers	-1	-4	-5	1	-1	0	0	-5	-5
Luik	2	-7	-5	10	3	13	12	-4	8
Hasselt	13	21	34	0	1	1	13	22	35
Maaseik	6	12	18	2	2	4	8	14	22
Tongeren	9	13	22	2	1	3	11	14	25
Limburg	28	46	74	4	4	8	32	50	82
Aarlen	1	0	1	-1	0	-1	0	0	0
Bastenaken	1	1	2	2	0	2	3	1	4
Marche-en-Famenne	0	-2	-2	0	1	1	0	-1	-1
Neufchâteau	-5	-1	-6	0	0	0	-5	-1	-6
Virton	-1	0	-1	1	0	1	0	0	0
Luxemburg	-4	-2	-6	2	1	3	-2	-1	-3
Dinant	-1	-1	-2	6	3	9	5	2	7
Namen	2	3	5	2	0	2	4	3	7
Philippeville	-1	0	-1	0	0	0	-1	0	-1
Namen	0	2	2	8	3	11	8	5	13
België	-1065	-938	-2003	-222	-377	-599	-1287	-1315	-2602
buitenland	-159	-110	-269	2120	1967	4087	1961	1857	3818
onbekend	-79	-28	-107	-652	-426	-1078	-731	-454	-1185
totaal	-1303	-1076	-2379	1246	1164	2410	-57	88	31

**4.5. Evolutie immigratie, emigratie en migratiesaldo (naar nationaliteit)**

jaar	Belgen			Niet-Belgen			totaal		
	IMM	EM	SALDO	IMM	EM	SALDO	IMM	EM	SALDO
1977	5774	8274	-2500	1298	1082	216	7072	9356	-2284
1978	5965	8029	-2064	1187	1387	-200	7152	9416	-2264
1979	5844	7735	-1891	1374	1243	131	7218	8978	-1760
1980	6328	7826	-1498	1330	1229	101	7658	9055	-1397
1981	6026	7626	-1600	1239	1140	99	7265	8766	-1501
1982	6291	7004	-713	997	1061	-64	7288	8065	-777
1983	6320	6905	-585	937	978	-41	7257	7883	-626
1984	6168	6676	-508	1252	1042	210	7420	7718	-298
1985	6408	6683	-275	1463	1086	377	7871	7769	102
1986	6237	7054	-817	1822	1110	712	8059	8164	-105
1987	6181	7101	-920	1279	1470	-191	7460	8571	-1111
1988	6002	7201	-1199	1121	1442	-321	7123	8643	-1520
1989	5959	6977	-1018	1379	764	615	7338	7741	-403
1990	6187	7330	-1143	1426	626	800	7613	7956	-343
1991	6375	7656	-1281	1584	1119	465	7959	8775	-816
1992	6636	7797	-1161	1424	887	537	8059	8685	-626
1993	6841	8344	-1503	1478	1456	22	8319	9800	-1481
1994	6925	8353	-1428	1814	1503	311	8739	9856	-1117
1995	7048	8688	-1640	1746	1013	733	8794	9701	-907
1996	7044	8639	-1595	1527	1207	320	8571	9846	-1275
1997	7466	9075	-1609	1636	1184	452	9102	10259	-1157
1998	7441	8691	-1250	1504	1091	413	8945	9782	-837
1999	7542	8598	-1056	2096	1328	768	9638	9926	-288
2000	7790	8429	-639	1956	956	1000	9746	9385	361
2001	8421	8484	-63	2241	1486	755	10662	9970	692
2002	8785	8978	-193	2663	1518	1145	11448	10496	952
2003	8949	9368	-419	2752	1598	1154	11701	10966	735
2004	9036	9430	-394	2748	1860	888	11784	11290	494
2005	9071	10211	-1140	3447	1818	1629	12518	12029	489
2006	9133	9953	-820	3311	2277	1034	12444	12230	214
2007	8908	10810	-1902	4443	2051	2392	13351	12861	490
2008	8876	10706	-1830	5149	2415	2734	14025	13121	904
2009	9181	10500	-1319	5545	2611	2934	14726	13111	1615
2010	8688	10392	-1704	5964	2642	3322	14652	13034	1618
2011	8390	11061	-2671	5898	4165	1733	14262	15226	-964
2012	9142	10441	-1299	5753	4984	769	14895	15425	-530
2013	9381	10665	-1284	6179	3489	2690	15560	14154	1406
2014	9656	10690	-1034	6411	4663	1748	16067	15353	714
2015	9932	10091	-159	6398	3655	2743	16330	13746	2584
2016	10045	10382	-337	6138	5205	933	16183	15587	596
2017	9815	11011	-1196	6510	5617	893	16325	16628	-303
2018	9811	11028	-1217	7164	5141	2023	16975	16169	806
2019	9714	11469	-1755	8058	5333	2725	17772	16802	970
2020	9745	11430	-1685	6684	5909	775	16429	17339	-910
2021	9111	11490	-2379	8201	5791	2410	17312	17281	31

#### 4.6. Totale immigratie en totale emigratie (lijndiagrammen)

##### 4.6.1. Immigraties en emigraties - evolutie

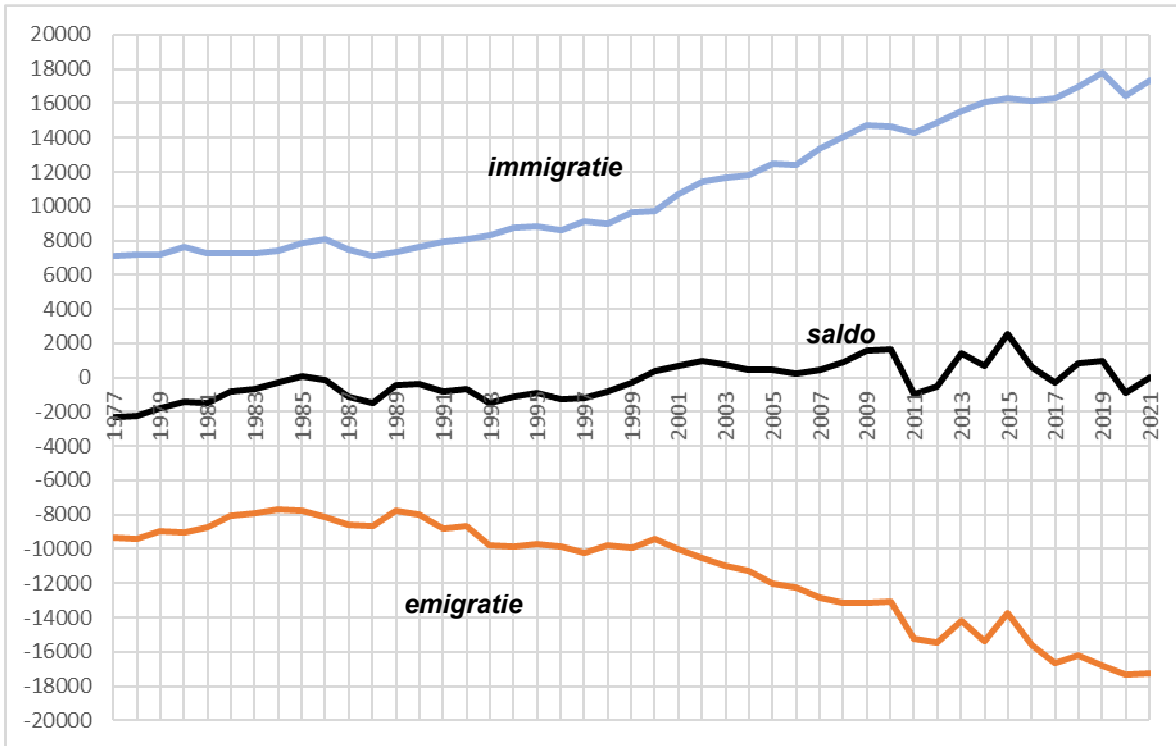

##### 4.6.2. Migratiesaldi naar nationaliteit - evolutie

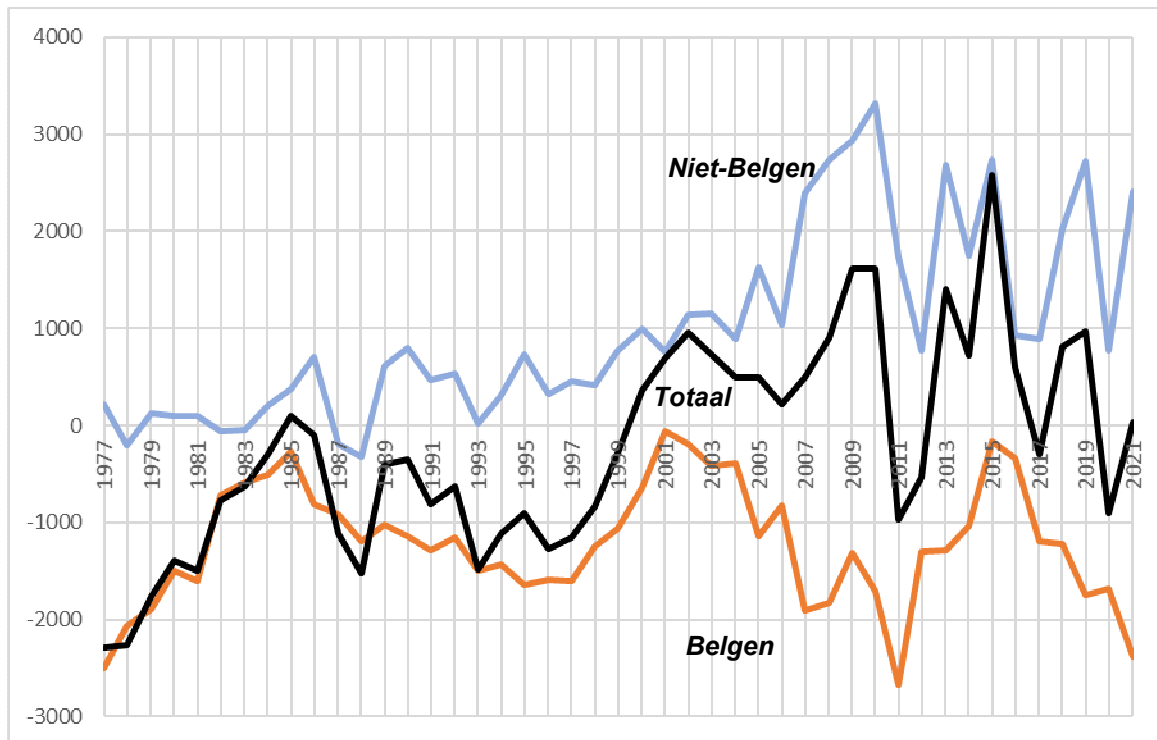

**4.7. Immigratie, emigratie, en migratiesaldo vanuit en naar het binnenland, naar nationaliteit.**

jaar	Belgen			Niet-Belgen			Totaal		
	IMM	EM	SALDO	IMM	EM	SALDO	IMM	EM	SALDO
1978	5752	7648	-1896	432	628	-196	6184	8276	-2092
1979	5598	7333	-1735	416	628	-212	6014	7961	-1947
1980	6091	7414	-1323	351	580	-229	6442	7994	-1552
1981	5806	7255	-1449	362	525	-163	6168	7780	-1612
1982	6045	6477	-432	388	415	-27	6433	6892	-459
1983	6064	6484	-420	359	295	64	6423	6779	-356
1984	5891	6191	-300	348	358	-10	6239	6549	-310
1985	6141	6223	-82	293	310	-17	6434	6533	-99
1986	5962	6657	-695	353	459	-106	6315	7116	-801
1987	5898	6549	-651	348	363	-15	6246	6912	-666
1988	5710	6674	-964	341	315	26	6051	6989	-938
1989	5705	6478	-773	N/A	N/A	N/A	6008	6832	-824
1990	5840	6818	-978	340	344	-4	6180	7162	-982
1991	6016	6903	-887	413	349	64	6429	7252	-823
1992	6035	7173	-1138	363	407	-44	6398	7580	-1182
1993	6227	7635	-1408	451	429	22	6678	8064	-1386
1994	6291	7771	-1480	374	429	-55	6665	8200	-1535
1995	6400	7853	-1453	377	400	-23	6777	8253	-1476
1996	6322	7922	-1600	397	435	-38	6719	8357	-1638
1997	6746	8297	-1551	422	417	5	7168	8714	-1546
1998	6682	7930	-1248	377	462	-85	7059	8392	-1333
1999	6871	7578	-707	534	506	28	7405	8084	-679
2000	7027	7478	-451	397	462	-65	7424	7940	-516
2001	7589	7382	207	434	490	-56	8023	7872	151
2002	7820	7769	51	468	516	-48	8288	8285	3
2003	7820	8075	-255	577	518	59	8397	8593	-196
2004	7938	8364	-426	550	620	-70	8488	8984	-496
2005	7893	9008	-1115	744	612	132	8637	9620	-983
2006	8015	8899	-884	714	757	-43	8729	9656	-927
2007	7912	9428	-1516	755	894	-139	8667	10322	-1655
2008	7797	9416	-1619	795	944	-149	8592	10360	-1768
2009	8083	9384	-1301	834	960	-126	8917	10444	-1527
2010	7685	9359	-1674	892	1161	-269	8577	10520	-1943
2011	7316	9545	-2229	1011	1331	-320	8327	10876	-2549
2012	8026	9237	-1211	922	1226	-304	8948	10463	-1515
2013	8081	8835	-754	1100	1265	-165	9181	10100	-919
2014	8489	9245	-756	1172	1330	-158	9661	10575	-914
2015	8757	8686	71	1176	1353	-177	9933	10039	-106
2016	8840	9171	-331	1421	1564	-143	10261	10735	-474
2017	8570	9518	-948	1274	1793	-519	9844	11311	-1467
2018	8667	9692	-1025	1487	1875	-388	10154	11567	-1413
2019	8577	9982	-1405	1463	1960	-497	10040	11942	-1902
2020	8771	10333	-1562	1551	2116	-565	10322	12449	-2127
2021	8341	10344	-2003	1670	2269	-599	10011	12613	-2602

**4.8. Immigratie, emigratie, en migratiesaldo vanuit en naar het buitenland, naar nationaliteit.**

jaar	Belgen			Niet-Belgen			Totaal		
	IMM	EM	SALDO	IMM	EM	SALDO	IMM	EM	SALDO
1978	213	258	-45	755	345	410	968	603	365
1979	246	288	-42	958	273	685	1204	561	643
1980	237	337	-100	979	307	672	1216	644	572
1981	220	329	-109	877	381	496	1097	710	387
1982	246	396	-150	609	285	324	855	681	174
1983	256	310	-54	578	240	338	834	550	284
1984	277	309	-32	904	198	706	1181	507	674
1985	267	323	-56	1170	144	1026	1437	467	970
1986	275	327	-52	1469	213	1256	1744	540	1204
1987	283	368	-85	931	186	745	1214	554	660
1988	292	307	-15	780	171	609	1072	478	594
1989	264	284	-20	1066	185	881	1330	469	861
1990	347	319	28	1086	181	905	1433	500	933
1991	359	300	59	1171	212	959	1530	512	1018
1992	601	329	272	1061	171	890	1661	500	1161
1993	291	326	-35	1017	264	753	1308	590	718
1994	309	314	-5	1364	214	1150	1673	528	1145
1995	330	289	41	1339	233	1106	1669	522	1147
1996	333	281	52	1070	230	840	1403	511	892
1997	327	343	-16	1173	232	941	1500	575	925
1998	345	384	-39	1088	262	826	1433	646	787
1999	293	365	-72	1454	311	1143	1747	676	1071
2000	334	406	-72	1527	249	1278	1861	655	1206
2001	330	378	-48	1731	295	1436	2061	673	1388
2002	362	453	-91	2136	333	1803	2498	786	1712
2003	371	383	-12	2098	324	1774	2469	707	1762
2004	310	404	-94	2126	429	1697	2436	833	1603
2005	374	397	-23	2646	483	2163	3020	880	2140
2006	339	389	-50	2559	506	2053	2898	895	2003
2007	298	428	-130	3641	537	3104	3939	965	2974
2008	343	467	-124	4282	589	3693	4625	1056	3569
2009	322	438	-116	3492	625	2867	3814	1063	2751
2010	356	453	-97	4912	709	4203	5268	1162	4106
2011	382	463	-81	4655	999	3656	5037	1462	3575
2012	323	585	-262	4277	1218	3059	4600	1803	2797
2013	445	600	-155	4812	947	3865	5257	1547	3710
2014	387	665	-278	4506	1210	3296	4893	1875	3018
2015	409	625	-216	4124	1338	2786	4533	1963	2570
2016	423	636	-213	3051	1380	1671	3474	2016	1458
2017	442	683	-241	4059	1425	2634	4501	2108	2393
2018	444	725	-281	4718	1466	3252	5162	2191	2971
2019	412	748	-336	5615	1595	4020	6027	2343	3684
2020	382	516	-134	4216	1362	2854	4598	1878	2720
2021	363	632	-269	5279	1192	4087	5642	1842	3818

**4.9. Immigratie, emigratie, en migratiesaldo vanuit en naar onbekend naar nationaliteit.**

jaar	Belgen			Niet-Belgen			Totaal		
	IMM	EM	SALDO	IMM	EM	SALDO	IMM	EM	SALDO
1978		123	-123		414	-414		537	-537
1979		114	-114		342	-342		456	-456
1980		75	-75		342	-342		417	-417
1981		42	-42		234	-234		276	-276
1982		131	-131		361	-361		492	-492
1983		111	-111		443	-443		554	-554
1984		176	-176		486	-486		662	-662
1985		137	-137		632	-632		769	-769
1986		70	-70		438	-438		508	-508
1987		184	-184		921	-921		1105	-1105
1988		220	-220		956	-956		1176	-1176
1989		215	-215			0		215	-215
1990		193	-193		101	-101		294	-294
1991		453	-453		558	-558		1011	-1011
1992		295	-295		310	-310		605	-605
1993		383	-383		15	-15		398	-398
1994	325	268	57	76	860	-784	401	1128	-727
1995	318	546	-228	30	380	-350	348	926	-578
1996	388	436	-48	60	542	-482	448	978	-530
1997	393	435	-42	41	535	-494	434	970	-536
1998	414	377	37	38	367	-329	452	744	-292
1999	378	655	-277	108	511	-403	486	1166	-680
2000	429	545	-116	32	245	-213	461	790	-329
2001	502	724	-222	76	701	-625	578	1425	-847
2002	603	756	-153	59	669	-610	662	1425	-763
2003	758	910	-152	77	756	-679	835	1666	-831
2004	788	662	126	72	811	-739	860	1473	-613
2005	804	806	-2	57	723	-666	861	1529	-668
2006	779	665	114	38	1014	-976	817	1679	-862
2007	698	954	-256	47	620	-573	745	1574	-829
2008	736	823	-87	72	882	-810	808	1705	-897
2009	776	678	98	1219	926	293	1995	1604	391
2010	647	580	67	160	772	-612	807	1352	-545
2011	692	1053	-361	88	1835	-1747	780	2888	-2108
2012	793	619	174	554	2540	-1986	1347	3159	-1812
2013	855	1230	-375	267	1277	-1010	1122	2507	-1385
2014	780	780	0	733	2123	-1390	1513	2903	-1390
2015	766	780	-14	1098	964	134	1864	1744	120
2016	782	575	207	1666	2261	-595	2448	2836	-388
2017	803	810	-7	1177	2399	-1222	1980	3209	-1229
2018	700	611	89	959	1800	-841	1659	2411	-752
2019	725	739	-14	980	1778	-798	1705	2517	-812
2020	592	581	11	917	2431	-1514	1509	3012	-1503
2021	407	514	-107	1252	2330	-1078	1659	2844	-1185

#### 4.10. Immigraties vanuit de Belgische provincies (per jaar)

	Antw.	Brab.	Hen.	Limb.	Luik	Lux.	Namen	O.VI.	W.VI.	Tot.
1990	431	495	42	105	23	7	16	3922	992	6033
1991	379	526	37	99	17	3	19	4106	1027	6213
1992	387	542	48	111	10	12	14	4275	999	6398
1993	435	525	55	85	17	14	23	4320	1194	6668
1994	398	511	45	94	12	22	14	4511	1058	6665
1995	439	555	50	125	21	14	17	4466	1090	6777
1996	453	508	46	116	19	6	19	4350	1203	6720
1997	426	549	58	111	23	15	7	4718	1261	7168
1998	447	568	59	107	16	3	16	4484	1359	7059
1999	507	677	82	106	22	8	17	4665	1321	7405
2000	474	576	44	114	18	6	5	4775	1412	7424
2001	564	620	55	150	16	9	11	5017	1581	8023
2002	543	711	55	149	40	4	12	5102	1672	8288
2003	589	755	52	156	17	12	18	5196	1602	8397
2004	633	797	72	185	28	17	11	4987	1758	8488
2005	580	796	68	167	26	15	19	5161	1805	8637
2006	601	878	65	168	34	9	22	5107	1845	8729
2007	652	795	68	176	70	9	10	5054	1833	8667
2008	633	825	68	183	34	16	17	5031	1785	8592
2009	641	802	77	162	38	18	21	5263	1895	8917
2010	575	896	51	186	47	14	19	5006	1783	8577
2011	621	862	60	170	37	21	20	4813	1728	8327
2012	611	861	52	173	53	26	13	5345	1814	8948
2013	701	882	51	176	48	28	18	5336	1941	9181
2014	777	898	60	191	56	30	23	5550	2076	9661
2015	807	931	42	201	60	16	37	5741	2098	9933
2016	775	1212	68	199	47	23	12	5707	2218	10261
2017	754	959	75	239	43	14	18	5690	2052	9844
2018	801	1120	71	212	61	13	22	5775	2079	10154
2019	736	1135	80	211	41	13	8	5760	2056	10040
2020	745	1312	85	202	59	8	23	5800	2088	10322
2021	702	1312	89	235	47	11	26	5524	2065	10011

Brabant na de staatsvorming

Jaar	Vlaams-Brab	Brus.-hoofdst	Waals-Brab
2010	496	389	11
2011	410	435	17
2012	467	381	13
2013	503	365	14
2014	537	335	26
2015	579	324	28
2016	649	539	24
2017	569	380	10
2018	657	448	15
2019	702	413	20
2020	659	634	19
2021	673	616	23

**4.11. Emigraties naar de Belgische provincies (per jaar)**

	<b>Antw.</b>	<b>Brab.</b>	<b>Hen.</b>	<b>Limb.</b>	<b>Luik</b>	<b>Lux.</b>	<b>Namen</b>	<b>O.Vl.</b>	<b>W.Vl.</b>	<b>Tot.</b>
<b>1990</b>	380	432	50	60	18	8	22	5406	786	7162
<b>1991</b>	414	470	48	96	19	6	14	5365	820	7252
<b>1992</b>	439	479	51	83	29	10	17	5568	904	7580
<b>1993</b>	424	532	55	103	16	12	18	6015	889	8064
<b>1994</b>	421	536	43	106	21	16	17	6101	939	8200
<b>1995</b>	397	558	59	78	16	14	12	6251	868	8253
<b>1996</b>	411	535	57	88	20	13	20	6297	916	8357
<b>1997</b>	399	618	59	60	21	9	12	6589	947	8714
<b>1998</b>	391	577	52	66	14	18	18	6328	928	8392
<b>1999</b>	444	604	54	85	18	9	9	5852	1009	8084
<b>2000</b>	428	583	72	70	22	15	34	5713	1003	7940
<b>2001</b>	436	629	63	61	25	15	18	5617	1008	7872
<b>2002</b>	488	671	48	74	28	9	12	5893	1062	8285
<b>2003</b>	459	637	71	80	35	8	9	6149	1145	8593
<b>2004</b>	457	705	74	86	14	9	19	6407	1213	8984
<b>2005</b>	536	654	83	129	42	20	17	6889	1250	9620
<b>2006</b>	498	728	57	115	27	14	21	6987	1209	9656
<b>2007</b>	607	748	58	122	34	22	19	7415	1297	10322
<b>2008</b>	615	728	72	130	37	34	21	7402	1321	10360
<b>2009</b>	674	772	59	135	38	12	18	7426	1310	10444
<b>2010</b>	600	749	75	157	52	24	12	7431	1400	10500
<b>2011</b>	611	790	83	157	51	23	7	7698	1456	10876
<b>2012</b>	616	737	58	139	34	14	12	7467	1386	10463
<b>2013</b>	556	672	65	119	26	14	13	7295	1340	10100
<b>2014</b>	578	685	62	147	51	17	11	7606	1418	10575
<b>2015</b>	583	670	69	155	25	9	12	7138	1378	10039
<b>2016</b>	662	756	79	108	40	11	10	7635	1434	10735
<b>2017</b>	643	787	40	148	32	11	30	8226	1394	11311
<b>2018</b>	654	865	62	150	41	13	16	8222	1544	11567
<b>2019</b>	656	893	64	130	29	10	13	8532	1615	11942
<b>2020</b>	693	837	51	152	37	19	9	8902	1749	12449
<b>2021</b>	<b>680</b>	<b>834</b>	<b>95</b>	<b>153</b>	<b>39</b>	<b>14</b>	<b>13</b>	<b>9098</b>	<b>1687</b>	<b>12613</b>

Brabant na de staatshervorming

<b>Jaar</b>	<b>Vlaams-Brab</b>	<b>Brus.-hoofdst</b>	<b>Waal-Brab</b>
<b>2010</b>	364	368	17
<b>2011</b>	417	354	19
<b>2012</b>	385	342	10
<b>2013</b>	332	324	16
<b>2014</b>	345	329	11
<b>2015</b>	388	273	9
<b>2016</b>	396	346	14
<b>2017</b>	405	366	16
<b>2018</b>	408	433	24
<b>2019</b>	391	490	12
<b>2020</b>	367	454	16
<b>2021</b>	<b>371</b>	<b>449</b>	<b>14</b>

#### 4.12. Immigratie per leeftijdsklasse

	Belgen			Niet-Belgen			Totaal			
	M	V	Totaal	M	V	Totaal	M	V	Totaal	%
0-4	164	140	304	172	180	352	336	320	656	3,8%
5-9	111	75	186	146	165	311	257	240	497	2,9%
10-14	103	91	194	161	127	288	264	218	482	2,8%
15-19	157	157	314	276	232	508	433	389	822	4,7%
20-24	943	1135	2078	659	769	1428	1602	1904	3506	20,3%
25-29	1520	1450	2970	998	950	1948	2518	2400	4918	28,4%
30-34	538	416	954	668	505	1173	1206	921	2127	12,3%
35-39	296	182	478	436	254	690	732	436	1168	6,7%
40-44	180	129	309	311	200	511	491	329	820	4,7%
45-49	138	124	262	239	154	393	377	278	655	3,8%
50-54	132	114	246	166	110	276	298	224	522	3,0%
55-59	95	108	203	92	58	150	187	166	353	2,0%
60-64	88	83	171	37	39	76	125	122	247	1,4%
65-69	60	74	134	16	23	39	76	97	173	1,0%
70-74	49	35	84	19	13	32	68	48	116	0,7%
75-79	26	38	64	9	10	19	35	48	83	0,5%
80-84	15	35	50	1	4	5	16	39	55	0,3%
85-89	23	40	63		1	1	23	41	64	0,4%
90-94	9	27	36		1	1	9	28	37	0,2%
95+	1	10	11				1	10	11	0,1%

#### 4.13. Emigratie per leeftijdsklasse

	Belgen			Niet-Belgen			Totaal			
	M	V	Totaal	M	V	Totaal	M	V	Totaal	%
0-4	449	378	827	143	152	295	592	530	1122	6,5%
5-9	217	212	429	122	103	225	339	315	654	3,8%
10-14	171	163	334	62	102	164	233	265	498	2,9%
15-19	166	137	303	109	91	200	275	228	503	2,9%
20-24	393	531	924	288	343	631	681	874	1555	9,0%
25-29	1404	1411	2815	754	651	1405	2157	2062	4219	24,4%
30-34	1067	930	1997	549	446	995	1616	1376	2992	17,3%
35-39	535	379	914	385	251	636	920	630	1550	9,0%
40-44	362	266	628	248	162	410	610	428	1038	6,0%
45-49	253	194	447	180	105	285	433	299	732	4,2%
50-54	226	148	374	151	77	228	377	225	602	3,5%
55-59	193	168	361	76	54	130	269	222	491	2,8%
60-64	175	172	347	47	32	79	222	204	426	2,5%
65-69	126	106	232	23	19	42	149	125	274	1,6%
70-74	80	69	149	13	16	29	93	85	178	1,0%
75-79	43	56	99	7	12	19	50	68	118	0,7%
80-84	40	75	115	2	8	10	42	83	125	0,7%
85-89	23	80	103		6	6	23	86	109	0,6%
90-94	24	52	76	1		1	25	52	77	0,4%
95+	4	12	16		1	1	5	13	18	0,1%

**4.14. Migraties in 2021 naar en vanuit de gemeenten van het arrondissement Gent**

gemeente	immigratie			emigratie			migratiesaldo		
	M	V	TOT	M	V	TOT	M	V	TOT
Aalter	79	81	160	109	96	205	-30	-15	-45
De Pinte	70	69	139	134	114	248	-64	-45	-109
Deinze	157	155	312	306	328	634	-149	-173	-322
Destelbergen	172	178	350	311	312	623	-139	-134	-273
Evergem	209	216	425	507	512	1019	-298	-296	-594
Gavere	44	31	75	109	118	227	-65	-87	-152
Lievegem	130	122	252	246	268	514	-116	-146	-262
Lochristi	143	157	300	306	289	595	-163	-132	-295
Melle	82	90	172	140	135	275	-58	-45	-103
Merelbeke	168	149	317	329	304	633	-161	-155	-316
Moerbeke (Waas)	20	11	31	7	14	21	13	-3	10
Nazareth	52	40	92	113	116	229	-61	-76	-137
Oosterzele	51	36	87	87	66	153	-36	-30	-66
Sint-Martens-Latem	73	62	135	87	101	188	-14	-39	-53
Wachtebeke	32	27	59	56	49	105	-24	-22	-46
Zulte	21	26	47	45	49	94	-24	-23	-47
<b>Arr. Gent</b>	<b>1503</b>	<b>1450</b>	<b>2953</b>	<b>2892</b>	<b>2871</b>	<b>5763</b>	<b>-1389</b>	<b>-1421</b>	<b>-2810</b>

**4.15. Migraties in 2021 binnen Gentse arrondissement**

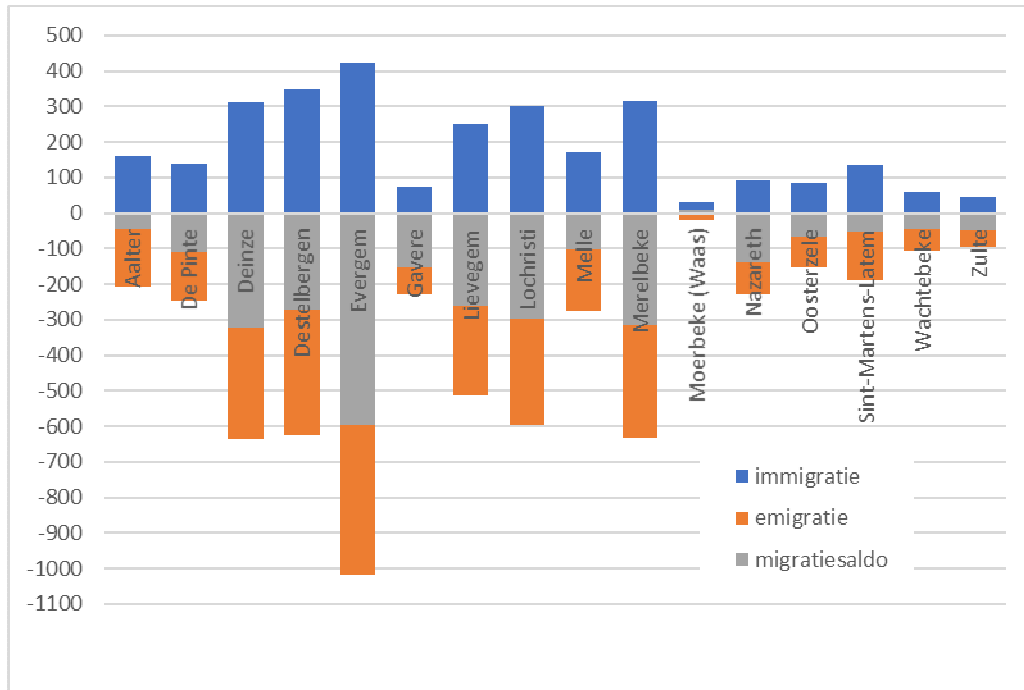

**4.16. Migraties binnen Gentse arrondissement evolutie**

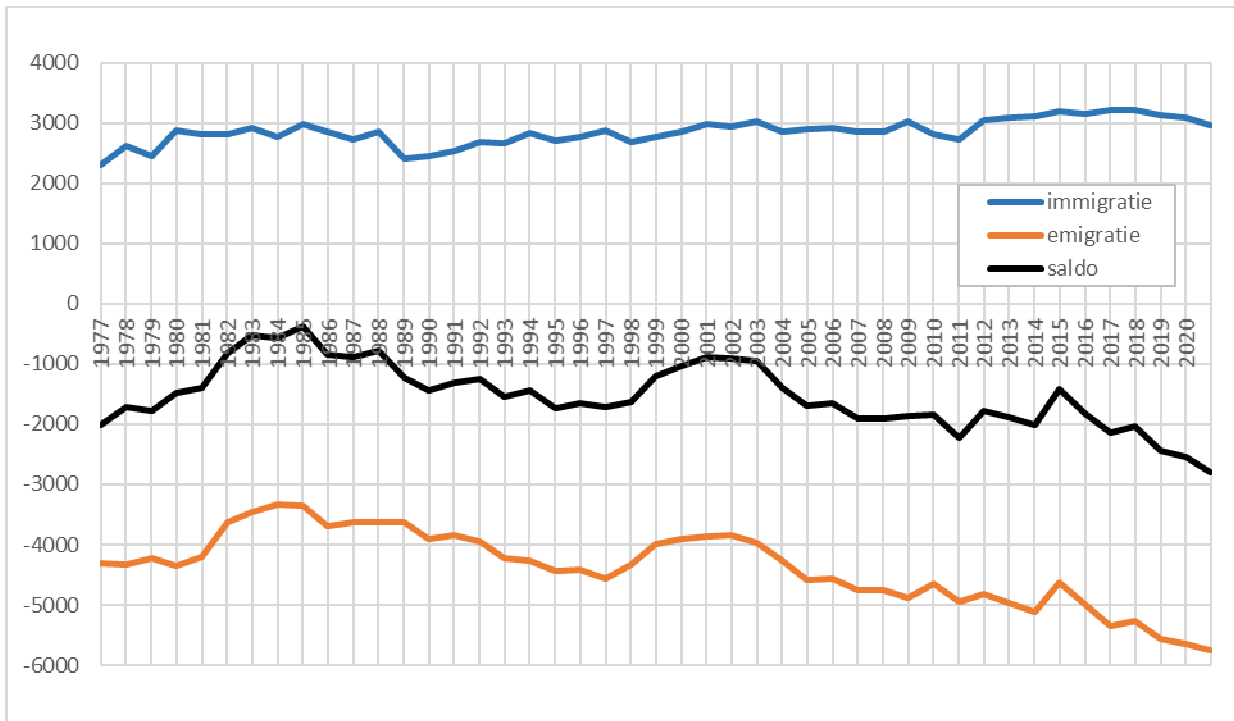

**4.17. Immigratie, emigratie en migratiesaldo vanuit en naar arrondissement Gent, naar geslacht**

jaar	immigratie			emigratie			migratiesaldo		
	M	V	tot.	M	V	tot.	M	V	tot.
1977	1081	1218	2299	2118	2200	4318	-1037	-982	-2019
1978	1268	1358	2626	2130	2201	4331	-862	-843	-1705
1979	1204	1251	2455	2068	2157	4225	-864	-906	-1770
1980	1374	1505	2879	2109	2250	4359	-735	-745	-1480
1981	1365	1440	2805	2013	2198	4211	-648	-758	-1406
1982	1363	1460	2823	1721	1916	3637	-358	-456	-814
1983	1453	1477	2930	1669	1793	3462	-216	-316	-532
1984	1296	1467	2763	1586	1740	3326	-290	-273	-563
1985	1456	1527	2983	1636	1722	3358	-180	-195	-375
1986	1413	1436	2849	1799	1891	3690	-386	-455	-841
1987	1337	1388	2725	1739	1882	3621	-402	-494	-896
1988	1446	1419	2865	1709	1928	3637	-263	-509	-772
1989	1178	1223	2401	1731	1901	3632	-553	-678	-1231
1990	1195	1264	2459	1858	2041	3899	-663	-777	-1440
1991	1257	1278	2535	1844	2002	3846	-587	-724	-1311
1992	1320	1366	2686	1901	2040	3941	-581	-674	-1255
1993	1310	1351	2661	2017	2197	4214	-707	-846	-1553
1994	1393	1449	2842	2050	2424	4274	-657	-775	-1432
1995	1353	1346	2699	2151	2278	4429	-798	-932	-1730
1996	1376	1401	2777	2158	2263	4421	-782	-862	-1644
1997	1419	1450	2869	2230	2345	4575	-811	-895	-1706
1998	1295	1402	2697	2082	2240	4322	-787	-838	-1625
1999	1373	1398	2771	1951	2033	3984	-578	-635	-1213
2000	1404	1456	2860	1858	2045	3903	-454	-589	-1043
2001	1465	1514	2979	1916	1939	3855	-451	-425	-876
2002	1418	1531	2949	1841	2006	3847	-423	-475	-898
2003	1518	1513	3031	1900	2072	3972	-382	-559	-941
2004	1434	1420	2854	2056	2204	4260	-622	-784	-1406
2005	1428	1461	2889	2244	2342	4586	-816	-881	-1697
2006	1472	1446	2918	2288	2283	4571	-816	-837	-1653
2007	1449	1413	2862	2336	2422	4758	-887	-1009	-1896
2008	1503	1346	2849	2328	2423	4751	-825	-1077	-1902
2009	1475	1556	3031	2433	2456	4889	-958	-900	-1858
2010	1378	1430	2808	2300	2347	4647	-922	-917	-1839
2011	1365	1361	2726	2435	2501	4954	-1070	-1140	-2228
2012	1546	1510	3056	2447	2380	4827	-901	-870	-1771
2013	1509	1548	3057	2235	2387	4622	-726	-839	-1565
2014	1553	1557	3110	2546	2570	5116	-993	-1013	-2006
2015	1593	1608	3201	2279	2349	4628	-686	-741	-1427
2016	1602	1557	3159	2491	2496	4987	-889	-939	-1828
2017	1634	1580	3214	2740	2604	5344	-1106	-1024	-2130
2018	1653	1572	3225	2665	2594	5259	-1012	-1022	-2034
2019	1566	1568	3134	2743	2827	5570	-1177	-1259	-2436
2020	1530	1566	3096	2860	2779	5639	-1330	-1213	-2543
2021	1503	1450	2953	2892	2871	5763	-1389	-1421	-2810

## 5. Nationaliteitswijziging

### 5.1. Verlies en verkrijging van de Belgische nationaliteit door inwoners van Gent.

	verlies			verkrijging		
	M	V	tot.	M	V	tot.
1981	2	9	11	80	249	329
1982	5	7	12	59	135	194
1983	3	7	10	51	147	198
1984	3	5	8	24	68	92
1985	1	1	2	588	508	1096
1986	0	1	1	59	33	92
1987	1	0	1	66	35	101
1988	2	0	2	54	47	101
1989	1	0	1	71	57	128
1990	3	0	3	84	59	143
1991	5	0	5	79	74	153
1992	4	0	4	236	248	484
1993	1	1	2	250	218	468
1994	0	0	0	571	429	1000
1995	1	0	1	527	421	948
1996	0	0	0	427	393	820
1997	0	0	0	538	451	989
1998	1	0	1	548	470	1018
1999	0	1	1	321	248	569
2000	1	1	2	1195	1161	2356
2001	0	0	0	1283	1342	2625
2002	0	0	0	707	710	1417
2003	0	0	0	412	377	789
2004	1	0	1	384	487	871
2005	0	1	1	459	421	880
2006	3	1	4	502	511	1013
2007	4	1	5	504	585	1089
2008	0	0	0	577	589	1166
2009	0	0	0	595	558	1153
2010	0	3	3	621	631	1252
2011	1	1	2	554	580	1134
2012	0	0	0	549	644	1193
2013	0	0	0	625	654	1279
2014	0	0	0	331	348	679
2015	0	0	0	530	500	1030
2016	1	1	2	587	582	1169
2017	0	1	1	688	652	1340
2018	1	0	1	570	503	1073
2019	1	3	3	746	665	1411
2020	0	0	0	536	462	998
2021	0	0	0	775	650	1425

## 5.2. Verkrijging van de Belgische nationaliteit door de inwoners van Gent

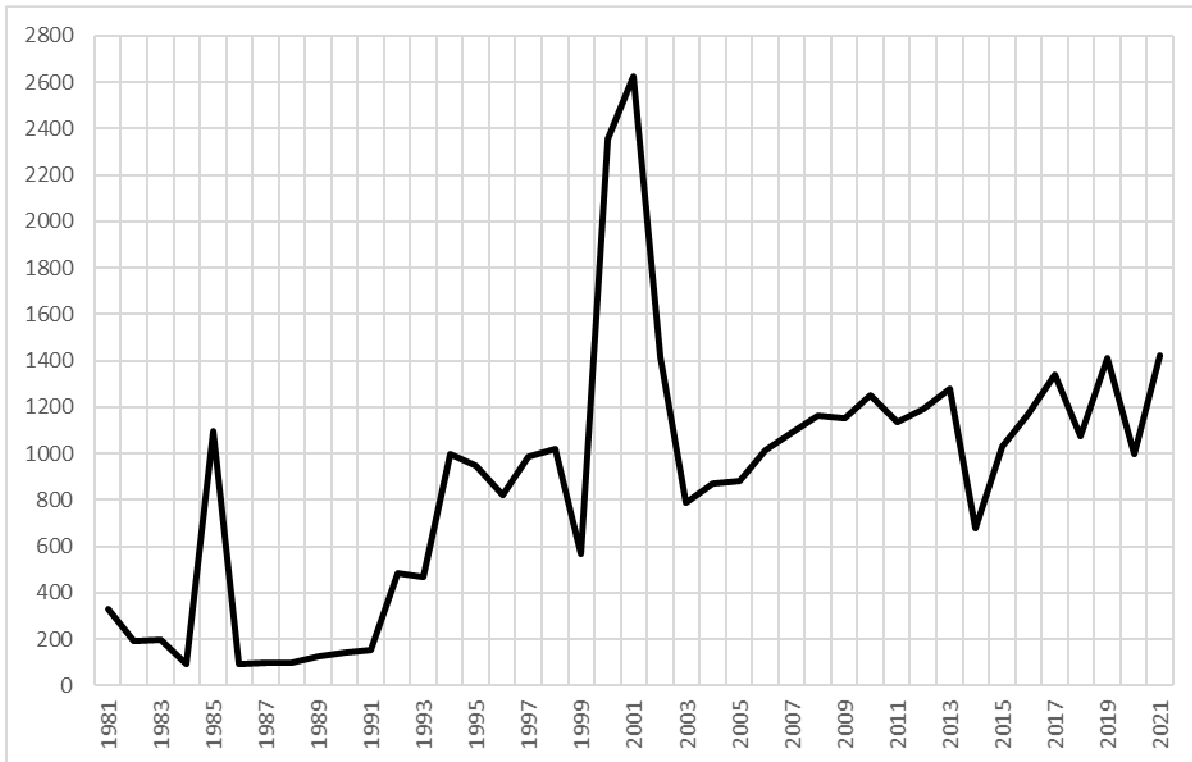

**5.3. Specificatie van de wijziging naar de Belgische Nationaliteit – naar nationaliteit en rechtsgrond - 2021**

vorige nationaliteit	naturalisatie	verklaring	Verkrijging ouder	Totaal
Afghanistan		51	44	<b>95</b>
Albanië		12	6	<b>18</b>
Algerije		7		<b>7</b>
Angola		2	2	<b>4</b>
Arabische Republiek Egypte		5	3	<b>8</b>
Armenië ( Rep. )		5	3	<b>8</b>
Australië	1	1		<b>2</b>
Bangladesh		1		<b>1</b>
Bielorusland ( Rep. )		3		<b>3</b>
Bolivië		1		<b>1</b>
Bosnië-Herzegovina (Rep.)		1		<b>1</b>
Brazilië		4		<b>4</b>
Bulgarije	5	84	47	<b>136</b>
Burkina Faso		1		<b>1</b>
Canada		1		<b>1</b>
Centraalafrikaanse Republiek		1		<b>1</b>
Chili		3		<b>3</b>
China /Volksrep./		1	3	<b>4</b>
China-Taiwan ( Rep. )		1		<b>1</b>
Columbia		4		<b>4</b>
Croatië ( Rep. )		0	1	<b>1</b>
Cuba		2		<b>2</b>
Cyprus		1		<b>1</b>
Dominikaanse Republiek		1		<b>1</b>
Duitsland (Bondsrep.)		7	6	<b>13</b>
Erithrea		0	1	<b>1</b>
erkend vluchteling v. staatloze herkomst	2	2	1	<b>5</b>
Filippijnen		9	1	<b>10</b>
Frankrijk		3	1	<b>4</b>
Gambia		1	1	<b>2</b>
Georgië ( Rep. )		2	2	<b>4</b>
Ghana		53	22	<b>75</b>
Griekenland		4	4	<b>8</b>
Groot-Brittannië		13	5	<b>18</b>
Guinea		5	3	<b>8</b>

<b>vorige nationaliteit</b>	<b>naturalisatie</b>	<b>verklaring</b>	<b>Verkrijging ouder</b>	<b>Totaal</b>
Hongarije ( Rep. )		6	2	<b>8</b>
India		12	1	<b>13</b>
Irak		16	20	<b>36</b>
Iran		12	3	<b>15</b>
Israël		2		<b>2</b>
Italië		4	1	<b>5</b>
Ivoorkust		4	3	<b>7</b>
Jamaica		1		<b>1</b>
Jemen(Rep.)		1		<b>1</b>
Joegoslavië		2		<b>2</b>
Jordanië		4	1	<b>5</b>
Kameroen		9	6	<b>15</b>
Kazachstan ( Rep. )	1	0		<b>1</b>
Kenya		1		<b>1</b>
Kirgizstan ( Rep. )		1		<b>1</b>
Kosovo		3		<b>3</b>
Liberia		0	1	<b>1</b>
Litouwen		1		<b>1</b>
Macedonië (Ex-Joegoslavische Rep.)		1		<b>1</b>
Marokko		28	3	<b>31</b>
Mexico		4		<b>4</b>
Montenegro	1	0		<b>1</b>
Namibie		1		<b>1</b>
Nederland		7	18	<b>25</b>
Nepal		3	2	<b>5</b>
Nicaragua		1		<b>1</b>
Niger		1	2	<b>3</b>
Nigeria (Bondsrepubl.)		15	6	<b>21</b>
nog niet definitief bewezen		1	1	<b>2</b>
Noorwegen		1		<b>1</b>
Oekraïne ( Rep. )		5		<b>5</b>
Oezbekistan ( Rep. )	1	0	2	<b>3</b>
Onbepaald		0	2	<b>2</b>
Oostenrijk		1		<b>1</b>
Pakistan		12	9	<b>21</b>
panama		1		<b>1</b>
Peru		2		<b>2</b>

<b>vorige nationaliteit</b>	<b>naturalisatie</b>	<b>verklaring</b>	<b>Verkrijging ouder</b>	<b>Totaal</b>
Polen ( Rep. )		20	6	<b>26</b>
Politiek vluchteling	2	21		<b>23</b>
Portugal		5	1	<b>6</b>
Republiek Djibouti		1		<b>1</b>
Roemenië		16	5	<b>21</b>
Rusland ( Federatie van )		30	10	<b>40</b>
Senegal		2		<b>2</b>
Servië		4		<b>4</b>
Sierra Leone		7	5	<b>12</b>
Slovaakse Republiek		19	8	<b>27</b>
Slovenië ( Rep. )		1		<b>1</b>
Socialistische Republiek Vietnam		7	4	<b>11</b>
Somalië(Rep.)		24	26	<b>50</b>
Spanje		4	3	<b>7</b>
Sri Lanka		2		<b>2</b>
Suriname		0		<b>0</b>
Syrië(Syrisch-Arabische Rep.)		17	31	<b>48</b>
Tadzjikistan ( Rep. )		1		<b>1</b>
Thailand		8	1	<b>9</b>
Tjechische Republiek		1	1	<b>2</b>
Togo		3		<b>3</b>
Tunesië		8	2	<b>10</b>
Turkije	2	73	16	<b>91</b>
Uganda		5	2	<b>7</b>
Uruguay		1		<b>1</b>
Vaderlandsloos	2	4		<b>6</b>
van Afghaanse herkomst		37	13	<b>50</b>
van Albanese herkomst		4	3	<b>7</b>
van Bangladeshische herkomst		1		<b>1</b>
van Chinese herkomst		4		<b>4</b>
van Columbiaanse herkomst		1		<b>1</b>
van Ethiopische herkomst		4		<b>4</b>
van Guinese herkomst		2	2	<b>4</b>
van Iraakse herkomst		21	3	<b>24</b>
van Iraanse herkomst		12		<b>12</b>
van Jordaanse herkomst		1		<b>1</b>
van Kameroenische herkomst		1		<b>1</b>

<b>vorige nationaliteit</b>	<b>naturalisatie</b>	<b>verklaring</b>	<b>Verkrijging ouder</b>	<b>Totaal</b>
Van Oekraïense herkomst		5	2	<b>7</b>
van Pakistaanse herkomst		3		<b>3</b>
van Palestijnse herkomst		1		<b>1</b>
van Ruandese herkomst		1		<b>1</b>
van Russische herkomst		9	2	<b>11</b>
van Soedanese herkomst		3	1	<b>4</b>
van Somalische herkomst		26	14	<b>40</b>
van Srilankaanse herkomst		1	1	<b>2</b>
van Syrische herkomst		80	10	<b>90</b>
van Tanzaniaanse herkomst		0	1	<b>1</b>
Venezuela		6		<b>6</b>
Verenigde Staten van Amerika		7	1	<b>8</b>
Vluchteling van Azerbeidzjaanse herkomst		3		<b>3</b>
Vluchteling van Eritrese herkomst		8	3	<b>11</b>
Vluchteling van Gambiaanse herkomst		1		<b>1</b>
Vluchteling van Senegalese herkomst		1		<b>1</b>
Vluchteling van Witrussische herkomst		1		<b>1</b>
Zaire (Republiek)		6		<b>6</b>
Zimbabwe		1		<b>1</b>
Zuid-Afrika /Rep./		2		<b>2</b>
<b>Totaal</b>	<b>17</b>	<b>992</b>	<b>416</b>	<b>1425</b>

## 6. Bevolking van vreemde nationaliteit

### 6.1. Aantal Niet-Belgen per nationaliteit, geslacht en register van inschrijving (31 december 2021).

Nationaliteit	Bevolkingsregister			Vreemdelingenregister			Totaal		
	M	V	Totaal	M	V	Totaal	M	V	Totaal
Algerije	54	34	88	63	72	135	117	106	223
Angola	2	1	3	21	16	37	23	17	40
Benin	0	0	0	4	3	7	4	3	7
Botswana	0	0	0	0	1	1	0	1	1
Burkina-Faso	4	0	4	3	1	4	7	1	8
Burundi	0	2	2	9	8	17	9	10	19
Centraalfr. Rep.	0	0	0	1	0	1	1	0	1
Congo (ex-Zaire)	17	14	31	43	46	89	60	60	120
Djibouti (Rep)	0	0	0	0	3	3	0	3	3
Egypte	4	4	8	57	34	91	61	38	99
Equatoriaal Guinea	1	0	1	0	1	1	1	1	2
Erithrea	0	0	0	67	53	120	67	53	120
Ethiopië	1	2	3	62	36	98	63	38	101
Gabon	0	0	0	0	2	2	0	2	2
Gambia	6	0	6	24	12	36	30	12	42
Ghana	107	76	183	345	277	622	452	353	805
Guinea	2	6	8	23	38	61	25	44	69
Guinea-Bissau	0	0	0	1	1	2	1	1	2
Ivoorkust	3	3	6	12	13	25	15	16	31
Kameroen	9	7	16	92	71	163	101	78	179
Kenia	1	3	4	21	32	53	22	35	57
Liberia	1	2	3	15	15	30	16	17	33
Libië	2	2	4	13	5	18	15	7	22
Mali	0	0	0	4	2	6	4	2	6
Marokko	185	163	348	209	227	436	394	390	784
Mauritanië	0	2	2	3	6	9	3	8	11
Mauritius	1	2	3	0	2	2	1	4	5
Niger	1	0	1	1	3	4	2	3	5
Nigeria	22	14	36	77	72	149	99	86	185
Oeganda	0	2	2	16	16	32	16	18	34
Rwanda	4	2	6	21	22	43	25	24	49
Sao Tomé en Principe	0	0	0	1	2	3	1	2	3
Senegal	3	5	8	28	22	50	31	27	58
Seychellen	0	1	1	1	0	1	1	1	2

Nationaliteit	Bevolkingsregister			Vreemdelingenregister			Totaal		
	M	V	Totaal	M	V	Totaal	M	V	Totaal
Sierra-Leone	7	3	10	27	16	43	34	19	53
Soedan	0	2	2	17	16	33	17	18	35
Somalië	0	4	4	195	199	394	195	203	398
Tanzania	0	0	0	8	4	12	8	4	12
Togo	6	2	8	22	28	50	28	30	58
Tsjaad	0	0	0	2	0	2	2	0	2
Tunesië	46	32	78	79	81	160	125	113	238
Zambia	0	0	0	1	3	4	1	3	4
Zimbabwe	0	0	0	5	8	13	5	8	13
Zuid-Afrika	3	0	3	28	32	60	31	32	63
Zuid-Soedan	0	0	0	2	0	2	2	0	2
<b>Afrika</b>	<b>492</b>	<b>390</b>	<b>882</b>	<b>1623</b>	<b>1501</b>	<b>3124</b>	<b>2115</b>	<b>1891</b>	<b>4006</b>

Argentinië	3	1	4	19	27	46	22	28	50
Bahamas	0	0	0	1	0	1	1	0	1
Bolivië	1	0	1	5	6	11	6	6	12
Brazilië	6	9	15	127	159	286	133	168	301
Canada	2	4	6	31	32	63	33	36	69
Chili	7	3	10	25	18	43	32	21	53
Colombia	5	4	9	73	77	150	78	81	159
Costa-Rica	3	1	4	5	2	7	8	3	11
Cuba	4	2	6	11	13	24	15	15	30
Dominica (Rep.)	0	0	0	2	2	4	2	2	4
Dominikaanse Rep.	10	7	17	22	11	33	32	18	50
Ecuador	1	0	1	36	34	70	37	34	71
El Salvador	0	0	0	3	4	7	3	4	7
Guatemala	1	0	1	3	8	11	4	8	12
Guyana	0	0	0	0	1	1	0	1	1
Haïti	0	0	0	2	2	4	2	2	4
Honduras	0	1	1	8	5	13	8	6	14
Jamaïca	5	3	8	10	2	12	15	5	20
Mexico	6	5	11	46	50	96	52	55	107
Nicaragua	1	1	2	5	3	8	6	4	10
Panama	0	0	0	1	1	2	1	1	2
Paraguay	1	0	1	5	3	8	6	3	9
Peru	3	3	6	29	27	56	32	30	62
Suriname	6	0	6	4	22	26	10	22	32
Trinidad en Tobago	0	0	0	1	2	3	1	2	3

Nationaliteit	Bevolkingsregister			Vreemdelingenregister			Totaal		
	M	V	Totaal	M	V	Totaal	M	V	Totaal
Uruguay	0	0	0	2	2	4	2	2	4
V.S.A.	21	21	42	101	137	238	122	158	280
Venezuela	1	1	2	29	26	55	30	27	57
<b>Amerika</b>	<b>87</b>	<b>66</b>	<b>153</b>	<b>606</b>	<b>676</b>	<b>1282</b>	<b>693</b>	<b>742</b>	<b>1435</b>

Afghanistan	19	11	30	904	575	1479	923	586	1509
Armenië	6	2	8	43	43	86	49	45	94
Azerbeidzjan	1	1	2	8	17	25	9	18	27
Bangladesh	1	0	1	47	16	63	48	16	64
Cambodja (Khmerische Rep.)	1	0	1	2	3	5	3	3	6
China (Volksrep.)	40	49	89	355	409	764	395	458	853
Filippijnen	9	26	35	21	93	114	30	119	149
Georgië	3	6	9	32	25	57	35	31	66
Hong Kong	0	0	0	1	0	1	1	0	1
India	32	27	59	281	252	533	313	279	592
Indonesië	8	17	25	35	63	98	43	80	123
Irak	22	6	28	142	95	237	164	101	265
Iran	13	8	21	254	222	476	267	230	497
Israël	0	0	0	13	11	24	13	11	24
Japan	2	12	14	33	53	86	35	65	100
Jemen	0	0	0	32	15	47	32	15	47
Jordanië	8	7	15	27	27	54	35	34	69
Kazachstan	1	3	4	25	29	54	26	32	58
Kirgizstan	2	3	5	7	11	18	9	14	23
Korea (Rep.)	1	3	4	26	60	86	27	63	90
Laos	0	1	1	0	0	0	0	1	1
Libanon	0	1	1	25	23	48	25	24	49
Mongolië	0	1	1	4	4	8	4	5	9
Myanmar (ex-Birma)	0	0	0	2	0	2	2	0	2
Nepal	3	12	15	51	89	140	54	101	155
Oezbekistan	3	1	4	7	4	11	10	5	15
Pakistan	22	13	35	155	116	271	177	129	306
Palestina	1	1	2	220	120	340	221	121	342
Saoudi-Arabië	0	1	1	6	6	12	6	7	13
Singapore	0	2	2	2	7	9	2	9	11
Sri Lanka	3	0	3	18	24	42	21	24	45
Syrië	36	16	52	465	311	776	501	327	828
Taiwan (Rep.)	0	1	1	27	28	55	27	29	56

Nationaliteit	Bevolkingsregister			Vreemdelingenregister			Totaal		
	M	V	Totaal	M	V	Totaal	M	V	Totaal
Thailand	5	34	39	23	67	90	28	101	129
Turkije	1110	1049	2159	856	780	1636	1966	1829	3795
Viëtnam (Soc. R.)	2	7	9	40	48	88	42	55	97
West-Bengalen									
Zuid-Viëtnam									
<b>Azië</b>	<b>1354</b>	<b>1321</b>	<b>2675</b>	<b>4189</b>	<b>3646</b>	<b>7835</b>	<b>5543</b>	<b>4967</b>	<b>10510</b>

Albanië	25	17	42	269	239	508	294	256	550
Bielorusland	3	4	7	8	23	31	11	27	38
Bosnië-Herzegovina	6	15	21	13	18	31	19	33	52
Bulgarije	2165	2053	4218	3604	3220	6824	5769	5273	11042
Croatië	5	6	11	29	45	74	34	51	85
Cyprus	0	1	1	6	7	13	6	8	14
Denemarken	7	7	14	17	9	26	24	16	40
Duitsland	102	106	208	189	215	404	291	321	612
Estland	0	1	1	5	14	19	5	15	20
Finland	1	5	6	11	25	36	12	30	42
Frankrijk	168	193	361	236	248	484	404	441	845
Griekenland	46	21	67	125	131	256	171	152	323
Groot-Brittannië	82	40	122	215	121	336	297	161	458
Hongarije	6	12	18	50	78	128	56	90	146
Ierland	18	10	28	50	18	68	68	28	96
IJsland	2	2	4	1	1	2	3	3	6
Italië	168	76	244	443	381	824	611	457	1068
Joegoslavië	8	2	10	7	1	8	15	3	18
Joegoslavië (Servië-Montenegro)	2	5	7	15	13	28	17	18	35
Kosovo	9	7	16	35	39	74	44	46	90
Letland	3	4	7	12	19	31	15	23	38
Litouwen	5	9	14	25	39	64	30	48	78
Luxemburg	7	5	12	2	3	5	9	8	17
Macedonië	10	8	18	20	34	54	30	42	72
Malta	1	1	2	3	2	5	4	3	7
Moldavië	0	1	1	5	9	14	5	10	15
Montenegro	0	3	3	4	4	8	4	7	11
Nederland	701	628	1329	781	876	1657	1482	1504	2986
Noord-Macedonië	1	0	1	1	4	5	2	4	6
Noorwegen	3	2	5	19	13	32	22	15	37
Oekraïne	6	15	21	63	92	155	69	107	176

Nationaliteit	Bevolkingsregister			Vreemdelingenregister			Totaal		
	M	V	Totaal	M	V	Totaal	M	V	Totaal

Oostenrijk	4	14	18	11	16	27	15	30	45
Polen	121	132	253	375	372	747	496	504	1000
Portugal	44	40	84	275	187	462	319	227	546
Roemenië	41	28	69	581	322	903	622	350	972
Rusland (Federatie van)	28	38	66	168	217	385	196	255	451
San Marino	2	0	2	0	0	0	2	0	2
Servië	5	6	11	32	43	75	37	49	86
Slovakije	517	529	1046	492	470	962	1009	999	2008
Slovenië	2	6	8	15	19	34	17	25	42
Spanje	150	164	314	486	521	1007	636	685	1321
Tjechië	42	70	112	69	94	163	111	164	275
U.S.S.R. (ex-)	0	0	0	1	7	8	1	7	8
Zweden	17	11	28	41	38	79	58	49	107
Zwitserland	4	7	11	10	18	28	14	25	39
<b>Europa</b>	<b>4537</b>	<b>4304</b>	<b>8841</b>	<b>8819</b>	<b>8265</b>	<b>17084</b>	<b>13356</b>	<b>12569</b>	<b>25925</b>

Australië	5	5	10	25	29	54	30	34	64
Nieuw-Zeeland	0	2	2	4	0	4	4	2	6
<b>Oceanië</b>	<b>5</b>	<b>7</b>	<b>12</b>	<b>29</b>	<b>29</b>	<b>58</b>	<b>34</b>	<b>36</b>	<b>70</b>

Onbepaald	2	3	5	10	33	43	12	36	48
statenlozen	4	2	6	21	15	36	25	17	42
V.N.-vluchteling	3	2	5	70	23	93	73	25	98
<b>Onbepaald</b>	<b>9</b>	<b>7</b>	<b>16</b>	<b>101</b>	<b>71</b>	<b>172</b>	<b>110</b>	<b>78</b>	<b>188</b>
<b>Totaal</b>	<b>6484</b>	<b>6095</b>	<b>12579</b>	<b>15357</b>	<b>14169</b>	<b>29526</b>	<b>21851</b>	<b>20283</b>	<b>42134</b>

**6.2. Aantal Niet-Belgen per continent, evolutie**

JAAR	Afrika		Amerika		Azië		Europa		Oceanië		overige	
	Aantal	%	Aantal	%	Aantal	%	Aantal	%	Aantal	%	Aantal	%
1995	2911	16,9%	378	2,2%	9374	54,4%	4345	25,2%	10	0,1%	200	1,2%
1996	2868	16,8%	383	2,2%	9153	53,7%	4415	25,9%	9	0,1%	222	1,3%
1997	2859	17,0%	371	2,2%	8766	52,0%	4580	27,2%	11	0,1%	268	1,6%
1998	2943	17,8%	381	2,3%	8548	51,6%	4645	28,1%	24	0,1%	18	0,1%
1999	3062	17,8%	414	2,4%	8562	49,7%	5126	29,8%	21	0,1%	26	0,2%
2000	2772	17,5%	444	2,8%	7408	46,8%	5151	32,5%	24	0,2%	26	0,2%
2001	2533	17,4%	449	3,1%	6100	41,8%	5461	37,4%	21	0,1%	26	0,2%
2002	2618	17,5%	466	3,1%	5979	40,0%	5831	39,0%	21	0,1%	22	0,1%
2003	2730	17,4%	482	3,1%	6284	40,1%	6105	39,0%	22	0,1%	49	0,3%
2004	2784	17,3%	503	3,1%	6424	39,8%	6294	39,0%	22	0,1%	103	0,6%
2005	2926	16,3%	534	3,0%	6815	38,0%	7334	40,9%	24	0,1%	302	1,7%
2006	3045	16,0%	553	2,9%	7002	36,9%	8272	43,5%	36	0,2%	90	0,5%
2007	3260	15,3%	570	2,7%	7121	33,4%	10241	48,0%	39	0,2%	90	0,4%
2008	3436	14,5%	658	2,8%	7516	31,8%	11860	50,2%	42	0,2%	122	0,5%
2009	3577	13,6%	792	3,0%	7592	28,8%	14221	54,0%	40	0,2%	118	0,4%
2010	3731	12,8%	892	3,1%	7742	26,6%	16624	57,0%	39	0,1%	117	0,4%
2011	3782	12,5%	932	3,1%	7796	25,9%	17459	57,9%	40	0,1%	127	0,4%
2012	3632	12,2%	913	3,1%	7604	25,5%	17539	58,7%	54	0,2%	130	0,4%
2013	3779	11,9%	1027	3,2%	7969	25,2%	18742	59,2%	53	0,2%	109	0,3%
2014	3819	11,5%	1059	3,2%	8277	25,0%	19772	59,7%	57	0,2%	148	0,4%
2015	4004	11,2%	1167	3,3%	8676	24,4%	21521	60,5%	52	0,1%	177	0,5%
2016	4035	11,2%	1090	3,0%	8924	24,8%	21670	60,2%	53	0,1%	240	0,7%
2017	3866	10,6%	1105	3,0%	9268	25,5%	21818	60,1%	56	0,2%	205	0,6%
2018	4013	10,5%	1164	3,1%	9982	26,2%	22671	59,4%	73	0,2%	234	0,6%
2019	4089	10,1%	1323	3,3%	10433	25,8%	24241	60,0%	85	0,2%	206	0,5%
2020	4018	9,9%	1319	3,2%	10138	25,0%	24848	61,2%	69	0,2%	205	0,5%
2021	4006	9,5%	1435	3,4%	10540	25,0%	25896	61,5%	70	0,2%	188	0,4%

**6.3. Aantal Niet-Belgen per continent en nationaliteit, evolutie 10 jaar**

Nationaliteit	2012	2013	2014	2015	2016	2017	2018	2019	2020	2021
Algerije	266	269	261	247	231	214	217	221	222	223
Angola	46	47	50	43	38	36	39	38	41	40
Benin	22	19	17	23	17	16	6	6	6	7
Botswana	1	1	2	1	1	1	1	1	1	1
Burkina-Faso	18	26	23	23	24	18	19	14	11	8
Burundi	31	23	17	21	14	16	18	20	15	19
Centraalafr. Rep.	1	0	0	1	1	1	1	1	2	1
Comoren	0	1	1	1	1	1	1	1	0	0
Congo (ex-Zaire)	180	155	148	156	161	156	134	129	129	120
Djibouti (Rep)	0	3	3	2	0	3	4	4	3	3
Egypte	79	84	88	89	85	87	103	103	111	99
Equatoriaal-Guinea	0	0	0	0	0	1	1	2	2	2
Erithrea	19	17	21	39	65	79	94	115	119	120
Ethiopië	122	176	126	131	100	93	86	96	93	101
Gabon	0	0	0	1	2	3	3	3	2	2
Gambia	24	28	29	31	43	36	33	33	40	42
Ghana	614	696	759	825	844	728	843	849	826	805
Guinea	61	72	84	93	100	93	88	90	80	69
Guinea-Bissau	0	0	0	0	0	1	0	2	2	2
Ivoorkust	32	32	30	33	27	24	26	31	33	31
Kaapverdische Eilanden	1	2	0	0	0	0	0	0	0	0
Kameroen	225	222	220	220	214	202	191	179	181	179
Kenia	33	37	46	50	54	55	57	49	51	57
Lesotho	0	0	0	0	0	0	1	1	0	0
Liberia	32	35	37	36	34	30	24	24	29	33
Libië	11	11	11	11	14	15	17	17	19	22
Madagascar (Rep.)	2	2	3	2	1	1	0	0	0	0
Malawi	0	2	3	0	2	2	1	0	2	0
Mali	6	5	6	11	11	13	13	6	7	6
Marokko	830	811	808	811	815	756	742	765	756	784
Mauritanië	17	19	20	15	12	13	11	10	10	11
Mauritius	16	16	15	18	15	10	14	13	5	5
Mozambique	0	0	1	1	4	3	2	1	0	0
Namibië	2	2	3	2	2	1	2	3	3	0
Niger	15	14	10	9	8	8	8	7	6	5
Nigeria	168	156	185	194	201	211	205	191	183	185
Oeganda	49	56	60	59	52	54	46	46	32	34

Nationaliteit	2012	2013	2014	2015	2016	2017	2018	2019	2020	2021
Rwanda	66	67	62	61	54	49	45	40	37	49
Sao Tomé en Príncipe	0	0	0	0	0	1	2	2	4	3
Senegal	31	36	40	49	46	48	45	46	49	58
Seychellen	0	0	0	0	2	2	2	2	2	2
Sierra-Leone	66	57	57	62	58	51	53	56	54	53
Soedan	41	39	35	29	28	15	32	40	35	35
Somalië	104	144	147	197	304	347	408	448	431	398
Swaziland	2	2	2	1	1	0	0	1	0	0
Tanzania	25	26	25	24	12	12	14	17	13	12
Togo	74	75	77	65	58	65	57	58	59	58
Tsjaad	2	0	0	1	1	1	1	1	2	2
Tunesië	238	220	214	221	218	221	234	225	242	238
Zambia	7	7	7	8	10	10	6	4	4	4
Zimbabwe	19	20	17	19	0	12	14	12	9	13
Zuid-Afrika	33	46	49	68	50	51	48	64	53	63
Zuid-Soedan	0	0	0	0	0	0	1	2	2	2
<b>Afrika</b>	<b>3631</b>	<b>3778</b>	<b>3819</b>	<b>4004</b>	<b>4035</b>	<b>3866</b>	<b>4013</b>	<b>4089</b>	<b>4018</b>	<b>4006</b>

Argentinië	27	39	41	41	36	42	42	43	49	50
Bahamas	0	0	1	0	0	0	0	0	0	1
Bolivië	10	12	10	11	8	7	6	8	10	12
Brazilië	134	165	160	198	173	187	210	258	247	301
Canada	47	58	67	80	68	51	53	61	66	69
Chili	57	56	61	68	63	52	52	45	50	53
Colombia	97	110	105	110	111	128	123	140	144	159
Costa-Rica	14	10	8	13	12	11	9	9	8	11
Cuba	28	27	23	23	25	24	23	28	27	30
Dominica (Rep.)	2	2	0	0	0	2	1	3	2	4
Dominikaanse Rep.	51	53	58	52	56	51	57	58	50	50
Ecuador	42	50	40	43	52	51	65	77	66	71
El Salvador	2	4	3	4	1	1	1	5	6	7
Grenada	2	2	0	0	0	0	0	0	0	0
Guatemala	2	2	5	6	7	7	6	11	12	12
Guyana	0	0	0	0	1	0	0	0	1	1
Haiti	5	3	3	3	3	5	3	3	2	4
Honduras	6	1	2	3	3	4	6	7	10	14
Jamaïca	19	22	26	25	26	25	21	18	20	20
Mexico	79	81	85	94	81	87	107	124	112	107
Nicaragua	7	7	8	8	6	7	6	9	9	10

Nationaliteit	2012	2013	2014	2015	2016	2017	2018	2019	2020	2021
Panama	0	0	1	1	3	3	1	2	1	2
Paraguay	9	9	9	6	7	8	7	8	8	9
Peru	24	29	29	32	35	37	44	44	54	62
Suriname	28	30	37	49	44	43	41	40	37	32
Trinidad en Tobago	0	0	0	0	4	3	4	3	2	3
Uruguay	2	4	5	7	6	4	3	5	6	4
V.S.A.	191	223	239	258	228	239	237	273	268	280
Venezuela	28	28	33	32	31	26	36	41	52	57
<b>Amerika</b>	<b>913</b>	<b>1027</b>	<b>1059</b>	<b>1167</b>	<b>1090</b>	<b>1105</b>	<b>1164</b>	<b>1323</b>	<b>1319</b>	<b>1435</b>

Afghanistan	270	450	578	744	868	951	1280	1360	1398	1509
Armenië	159	152	151	148	132	113	111	121	109	94
Azerbeidzjan	29	26	24	24	23	30	27	23	17	27
Bangladesh	58	48	43	43	39	40	46	65	57	64
Bengalen	0	0	0	0	0	2	0	0	0	0
Bhutan	4	4	4	1	1	1	1	1	0	0
Cambodja (Khmerische Rep.)	8	10	8	7	7	6	7	4	4	6
China (Volksrep.)	422	466	523	553	565	664	698	819	745	853
Filippijnen	122	133	130	130	127	143	143	144	155	149
Georgië	70	75	84	79	67	65	65	67	64	66
Hong Kong	1	1	2	2	4	4	2	3	2	1
India	416	482	516	547	499	492	500	535	555	592
Indonesië	81	78	83	99	106	111	130	132	122	123
Irak	246	181	199	229	290	328	366	442	323	265
Iran	299	311	331	360	356	360	411	435	466	497
Israël	25	24	19	17	17	13	18	20	23	24
Japan	63	70	84	91	72	81	111	104	76	100
Jemen	2	1	3	2	2	2	5	15	21	47
Jordanië	32	47	48	55	58	64	67	71	74	69
Kazachstan	71	69	58	55	44	31	34	37	46	58
Kirgizstan	35	31	29	28	17	21	16	16	20	23
Koeweit	1	1	1	1	0	0	0	0	0	0
Korea (Rep.)	16	26	33	42	40	54	73	75	44	90
Laos	4	4	2	4	3	3	2	1	1	1
Libanon	15	19	29	25	27	26	23	29	37	49
Maleisië	23	33	42	46	49	38	37	36	30	30
Mongolië	19	14	13	13	14	18	22	13	10	9
Myanmar (ex-Birma)	3	4	7	10	5	3	2	1	1	2
Nepal	126	150	168	152	131	116	108	115	116	155

Nationaliteit	2012	2013	2014	2015	2016	2017	2018	2019	2020	2021
Oezbekistan	48	36	30	31	23	16	16	15	16	15
Oman	0	0	0	0	1	1	1	0	0	0
Pakistan	180	193	183	219	215	221	245	277	288	306
Palestina	23	40	35	24	57	83	154	202	241	342
Qatar	0	0	0	0	0	1	0	0	0	0
Saoudi-Arabië	4	5	6	15	28	50	41	43	21	13
Singapore	7	7	6	6	8	12	10	15	11	11
Sri Lanka	26	28	32	40	45	42	46	50	44	45
Syrië	80	114	168	225	567	750	840	871	863	828
Tadzjikistan	7	6	5	3	4	3	3	3	2	0
Taiwan (Rep.)	19	31	31	38	38	33	38	41	37	56
Thailand	109	109	113	124	132	136	132	125	129	129
Turkije	4382	4378	4322	4279	4100	4013	4013	3981	3856	3795
Ver. Arabische Emiraten	0	0	0	0	0	2	0	1	1	0
Viëtnam (Soc. R.)	99	112	134	165	143	125	138	123	113	97
West-Bengalen	0	0	0	0	0	0	0	2	0	0
<b>Azië</b>	<b>7604</b>	<b>7969</b>	<b>8277</b>	<b>8676</b>	<b>8924</b>	<b>9268</b>	<b>9982</b>	<b>10433</b>	<b>10138</b>	<b>10540</b>

Albanië	403	388	400	381	361	376	407	448	494	550
Bielorusland	51	54	49	52	46	39	35	40	33	38
Bosnië-Herzegowina	105	93	89	96	89	68	65	66	67	52
Bulgarije	5994	6517	7302	8184	8504	8732	9093	9973	10413	11042
Croatië	35	42	40	52	71	72	74	82	78	85
Cyprus	7	9	15	17	18	12	16	15	17	14
Denemarken	47	47	41	39	37	32	43	49	43	40
Duitsland	437	488	516	523	520	535	576	585	600	612
Estland	10	17	14	12	13	12	15	18	13	20
Finland	44	50	40	51	40	39	37	56	46	42
Frankrijk	763	785	777	801	778	779	779	819	847	845
Griekenland	163	212	217	241	247	243	278	298	312	323
Groot-Brittannië	339	364	359	392	371	388	421	456	475	458
Hongarije	132	137	132	158	159	162	163	170	161	146
Ierland	56	59	59	83	76	79	87	96	97	96
IJsland	6	11	11	11	12	8	7	6	6	6
Italië	524	585	641	729	748	786	849	932	974	1068
Joegoslavië	46	44	34	26	19	21	20	22	19	18
Joegoslavië (Servië-Montenegro)	267	223	199	160	164	54	64	44	41	35
Kosovo	187	174	169	144	122	111	107	111	100	90
Letland	70	73	61	45	39	35	36	39	38	38
Litouwen	70	74	69	64	61	56	58	61	61	78

Luxemburg	19	18	18	20	16	17	18	17	17	17
Malta	3	3	3	3	3	4	5	5	8	7
Moldavië	27	27	19	12	9	7	10	14	13	15
Montenegro	0	0	0	0	0	12	0	11	12	11
Nederland	2456	2633	2749	2913	2897	2890	2983	2993	2993	2986
Noord-Macedonië	67	75	78	73	70	64	65	80	79	78
Noorwegen	22	22	21	19	16	23	26	38	36	37
Oekraïne	139	142	159	151	168	179	173	184	173	176
Oostenrijk	28	32	28	36	33	41	38	41	47	45
Polen	1184	1281	1309	1370	1303	1190	1158	1133	1036	1000
Portugal	293	356	354	413	409	413	438	471	493	546
Roemenië	211	271	351	494	540	596	647	765	864	972
Rusland (Federatie van)	572	548	525	557	552	511	533	516	484	451
San Marino	1	1	2	2	2	2	2	2	2	2
Servië	0	0	0	0	0	98	100	103	88	86
Slovakije	1688	1685	1698	1823	1809	1816	1864	1935	1935	2008
Slovenië	26	31	33	33	32	30	31	37	48	42
Spanje	668	802	827	924	924	904	969	1098	1176	1321
Tjechië	267	271	268	293	271	269	268	276	274	275
Tsjechoslowakije	3	1	1	0	0	0	0	0	0	0
U.S.S.R. (ex-)	0	1	0	2	4	1	2	5	7	8
Zweden	84	69	66	85	83	78	80	90	90	107
Zwitserland	25	27	29	37	34	34	31	41	38	39
<b>Europa</b>	<b>17539</b>	<b>18742</b>	<b>19772</b>	<b>21521</b>	<b>21670</b>	<b>21818</b>	<b>22671</b>	<b>24241</b>	<b>24848</b>	<b>25925</b>

Australië	41	44	47	43	43	46	61	77	64	64
Fiji	1	1	1	0	0	0	0	0	0	0
Nieuw-Zeeland	12	8	9	9	10	10	12	7	4	6
Samoa	0	0	0	0	0	0	0	1	1	0
<b>Oceanië</b>	<b>54</b>	<b>53</b>	<b>57</b>	<b>52</b>	<b>53</b>	<b>56</b>	<b>73</b>	<b>85</b>	<b>69</b>	<b>70</b>

onbepaald	0	0	0	7	0	0	0	44	47	48
statenlozen	87	58	76	68	120	71	55	49	47	42
V.N.-vluchtelingen	43	51	72	102	120	134	179	113	111	98
<b>overige</b>	<b>130</b>	<b>109</b>	<b>148</b>	<b>177</b>	<b>240</b>	<b>205</b>	<b>234</b>	<b>206</b>	<b>205</b>	<b>188</b>

**Top 20 stijging inwoners niet-Belgen t.o.v. vorig jaar**

<b>nationaliteit</b>	<b>t.o.v. 2020</b>
Bulgarije	629
Spanje	145
Afghanistan	111
China (Volksrep.)	108
Roemenië	108
Palestina	101
Italië	94
Slovakije	73
Albanië	56
Brazilië	54
Portugal	53
Korea (Rep.)	46
Nepal	39
India	37
Iran	31
Marokko	28

**6.4. Evolutie van het aantal Niet-Belgen uit de lidstaten van de Europese Unie per nationaliteit**

JAAR	Dtl	Fr	It	Lx	Ned	DK	I	V.K	Gr	P	Sp	Fin	OO	Zw	Cy	Est	Hon	Ltl	Lit	M	PI	Slova k	Slo v	Tj	Bulg.	Roe m	Tot
1981	437	1075	472	37	1470	31	10	310	65																		3907
1982	407	1034	492	37	1447	32	8	314	76																		3847
1983	364	1004	481	38	1397	31	12	301	77																		3705
1984	355	969	455	39	1393	32	10	282	77																		3612
1985	289	845	334	30	1201	26	11	245	55																		3036
1986	279	835	344	33	1191	27	13	256	63	67	318																3426
1987	247	831	309	33	1184	29	13	256	62	74	331																3369
1988	235	820	315	32	1179	31	16	242	67	64	331																3332
1989	214	817	319	31	1223	40	18	257	80	66	329																3394
1990	242	839	330	28	1253	37	21	289	87	67	342																3535
1991	247	855	334	29	1245	31	19	304	104	66	339																3573
1992	250	834	342	30	1248	30	21	325	99	81	349																3609
1993	264	846	324	29	1246	27	27	339	95	86	371																3654
1994	256	815	327	29	1269	23	28	329	78	92	351																3597
1995	261	824	338	23	1307	29	26	324	87	99	376	19	24	61													3798
1996	266	818	336	22	1309	28	32	319	88	108	387	17	18	61													3809
1997	276	867	355	22	1283	28	33	323	95	105	454	13	18	72													3944
1998	279	834	365	18	1280	31	37	287	102	102	453	13	20	70													3891
1999	286	839	384	18	1287	33	28	291	114	103	430	20	22	69													3924
2000	297	874	411	18	1310	43	31	312	122	108	528	31	26	87													4198
2001	284	839	412	18	1360	38	44	296	94	108	536	35	23	79													4166
2002	293	827	432	17	1356	33	37	295	93	103	471	53	22	91													4124
2003	293	841	426	16	1423	37	40	287	90	129	441	53	18	102													4196
2004	299	835	381	17	1494	39	38	291	93	130	428	31	19	97	2	3	55	14	30	1	289	291	5	84		4966	
2005	332	827	383	19	1622	43	52	294	90	156	441	56	23	87	2	4	43	12	36	1	371	625	6	116		5641	
2006	347	789	366	18	1755	31	47	300	78	137	399	33	27	74	2	4	36	18	39	1	460	956	5	133		6055	
2007	377	808	408	21	1948	38	41	308	97	147	430	31	19	77	2	7	49	20	36	1	638	1112	6	154	1765	103	8643
2008	380	769	422	22	2133	32	41	320	95	184	442	42	19	74	2	6	68	22	40	2	805	1168	6	157	2835	109	10195
2009	430	767	477	21	2294	38	50	350	112	248	542	44	19	84	3	9	92	36	64	3	934	1423	20	213	3946	121	12340
2010	451	791	522	18	2398	37	53	362	136	280	629	55	21	82	12	14	152	46	63	4	1057	1836	30	288	5112	133	14582
2011	449	780	540	19	2404	42	57	354	151	294	705	51	29	95	10	20	136	60	76	5	1088	1909	30	294	5654	175	15418
2012	437	763	524	19	2456	47	56	339	163	293	668	44	28	84	7	10	132	70	70	3	1184	1688	26	267	6021	211	15610
2013	488	785	585	18	2633	47	59	364	212	356	802	50	32	69	9	17	137	73	74	3	1281	1685	31	271	6517	271	16869
2014	516	777	641	18	2749	41	59	359	217	354	827	40	28	66	15	14	132	61	69	3	1309	1698	33	268	7302	351	17947
2015	523	801	729	20	2913	39	83	392	241	413	924	51	36	85	17	12	158	45	64	3	1370	1823	33	293	8184	494	19746
2016	520	778	748	16	2897	37	76	371	247	409	924	40	33	83	18	13	159	39	61	3	1303	1809	32	271	8504	540	19931
2017	535	779	786	17	2935	32	79	388	243	413	904	39	41	78	12	12	162	35	56	4	1190	1816	30	269	8844	596	20295
2018	576	779	849	18	2983	43	87	421	278	438	969	37	38	80	16	15	163	36	58	5	1158	1864	31	268	9093	647	20950
2019	585	819	932	17	2993	49	96	456	298	471	1098	56	41	90	15	18	170	39	61	5	1132	1935	37	276	9973	765	22427
2020	600	847	974	17	2993	43	97	475	312	493	1176	46	47	90	17	13	161	38	61	8	1036	1935	48	274	10413	864	23078
2021	612	845	1068	17	2986	40	96	458	323	546	1321	42	45	107	14	20	146	38	78	7	1000	2008	42	275	11042	972	24148
<b>Tov 2020</b>	<b>12</b>	<b>-2</b>	<b>94</b>	<b>0</b>	<b>-7</b>	<b>-3</b>	<b>-1</b>	<b>-17</b>	<b>11</b>	<b>53</b>	<b>145</b>	<b>-4</b>	<b>-2</b>	<b>17</b>	<b>-3</b>	<b>7</b>	<b>-15</b>	<b>0</b>	<b>17</b>	<b>-1</b>	<b>-36</b>	<b>73</b>	<b>-6</b>	<b>1</b>	<b>629</b>	<b>108</b>	<b>1060</b>

**6.5. Aantal Niet-Belgen uit de Maghreblanden en uit Turkije, per nationaliteit**

	Algerije	Marokko	Tunesië	Turkije	Totaal
1968	217	215	57	756	1245
1969	226	293	63	902	1484
1970	226	329	116	1138	1809
1971	234	369	135	1426	2164
1972	N/A	N/A	N/A	N/A	N/A
1973	263	548	184	1833	2828
1974	262	664	313	3149	4388
1975	288	712	341	4215	5556
1976	295	730	350	4309	5684
1977	379	885	458	5002	6724
1978	398	942	466	5112	6918
1979	456	1007	497	5302	7262
1980	470	1084	528	5690	7772
1981	469	1086	526	5809	7890
1982	456	1159	557	6291	8463
1983	451	1245	577	6244	8517
1984	452	1332	589	6394	8767
1985	358	1346	488	6556	8748
1986	369	1372	511	6685	8937
1987	373	1419	530	7035	9357
1988	388	1435	533	7344	9700
1989	401	1494	510	7656	10061
1990	417	1562	511	8082	10572
1991	412	1628	525	8558	11123
1992	389	1686	518	8780	11373
1993	379	1685	507	8883	11454
1994	366	1623	455	8815	11259
1995	351	1567	452	8546	10916
1996	348	1546	410	8345	10649
1997	353	1533	366	7978	10230
1998	347	1463	329	7716	9855
1999	361	1435	334	7691	9821
2000	291	1254	271	6519	8335
2001	238	1104	224	5078	6644
2002	231	1047	227	4807	6312
2003	237	1039	228	4889	6393
2004	253	1019	233	4873	6378
2005	274	998	251	4988	6511
2006	288	962	254	4912	6416
2007	293	950	242	4878	6363
2008	282	919	241	4894	6336
2009	292	965	239	4797	6292
2010	288	945	238	4729	6184
2011	278	889	253	4558	5978
2012	266	830	238	4382	5716
2013	269	811	220	4378	5678
2014	261	808	214	4322	5605
2015	247	811	221	4279	5558
2016	231	815	218	4100	5364
2017	214	756	221	4080	5271
2018	217	742	234	4013	5206
2019	221	765	225	3981	5192
2020	222	765	242	3856	5085
2021	223	784	238	3795	5040

**6.6. Aantal Niet-Belgen uit de Europese Unie, de Maghreblanden en Turkije**

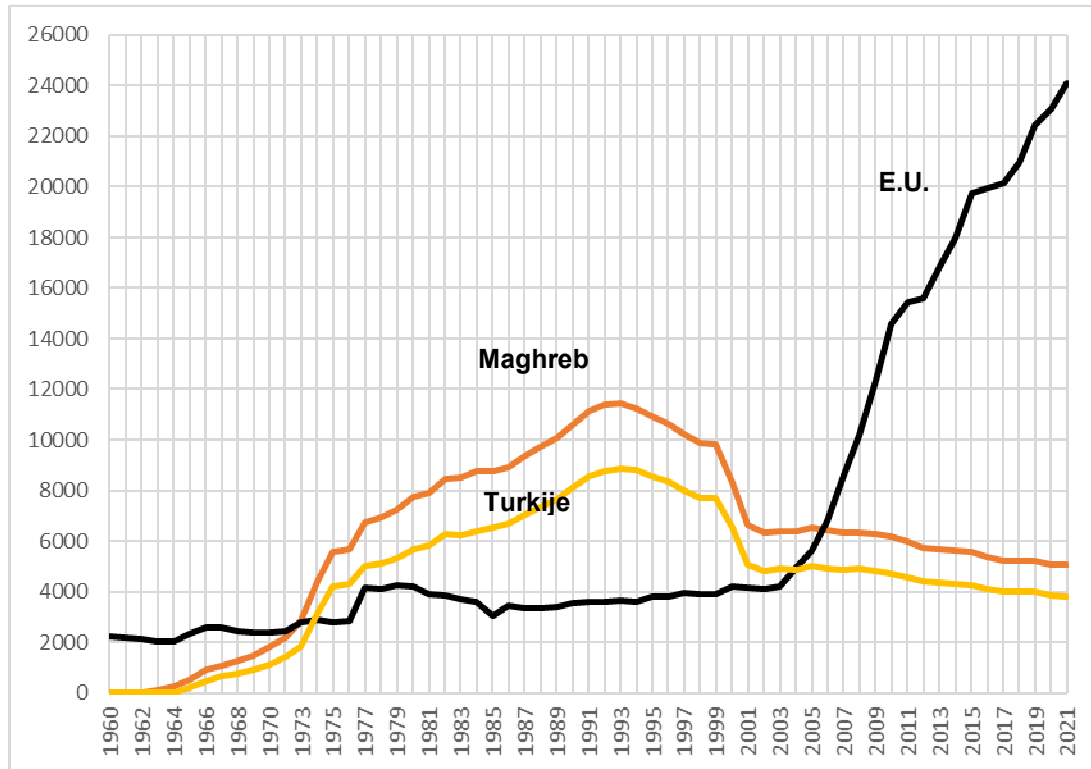

**6.7. Immigratie en emigratie van Niet-Belgen per regio en nationaliteit  
2021**

regio/nationaliteit	Immigratie			emigratie			
	Binnen+ onbek.	buitenl.	Totaal	andere Belg. Gem.	buitenl.	Onbek. Bestem.	Totaal

Centraal-Afrika

Burundi	2	3	5	1	0	0	1
Centraalafrikaanse Rep.	0	0	0	0	0	0	0
Congo (ex-Zaire)	6	9	15	18	1	1	20
Kongo	0	0	0	1	0	0	1
Rwanda	7	9	16	2	0	2	4
	15	21	36	22	1	3	26

Maghreb

Algerije	12	18	30	16	2	2	20
Marokko	50	96	146	68	4	3	75
Tunesië	14	18	32	25	1	3	29
	76	132	208	109	7	8	124

Noord-Afrika

Egypte	5	8	13	14	2	1	17
Libië	2	0	2	1	0	0	1
	7	8	15	15	2	1	18

Noordoost-Afrika

Soedan	5	1	6	3	0	2	5
	5	1	6	3	0	2	5

Oost-Afrika

Comoren	0	0	0	0	0	0	0
Djibouti (Rep.)	0	1	1	0	0	0	0
Erithrea	17	13	30	13	0	0	13
Ethiopië	10	28	38	12	9	1	22
Kenia	3	17	20	5	6	0	11
Malawi	0	0	0	0	2	0	2
Mauritius Eiland	1	0	1	1	0	0	1
Mozambique	0	0	0	0	0	0	0
Oeganda	1	15	16	2	5	0	7
Somalië	30	49	79	26	0	1	27
Tanzania	1	1	2	2	0	0	2
Zambia	0	0	0	1	0	0	1
	63	124	187	62	22	2	86

regio/nationaliteit	Immigratie			emigratie			
	Binnen+ onbek.	buitenl.	Totaal	andere Belg. Gem.	buitenl.	Onbek. Bestem.	Totaal

West-Afrika

Benin	1	3	4	1	1	0	2
Burkina-Faso	0	0	0	1	0	0	1
Gaboen	0	0	0	0	0	0	0
Gambia	3	6	9	1	0	0	1
Ghana	36	79	115	77	6	5	88
Guinea	4	7	11	6	0	2	8
Ivoorkust	3	3	6	0	0	0	0
Kaapverdische Eilanden	0	0	0	0	0	0	0
Kameroen	29	21	50	32	1	1	34
Liberia	3	2	5	3	0	0	3
Mali	0	0	0	0	0	1	1
Mauritanië	1	1	2	1	0	0	1
Niger	0	1	1	2	0	0	2
Nigeria	16	41	57	27	3	2	32
Opper-Volta	0	0	0	0	0	0	0
Sao Tomé en Principe	2	0	2	3	0	0	3
Senegal	6	11	17	5	0	1	6
Sierra-Leone	4	10	14	2	0	0	2
Togo	0	3	3	1	0	1	2
	108	188	296	162	11	13	186

Zuid-Afrika

Angola	3	2	5	3	0	0	3
Botswana	0	0	0	0	0	0	0
Namibië	0	0	0	2	0	0	2
Zimbabwe	3	5	8	2	1	0	3
Zuid-Afrika	9	19	28	8	6	2	16
	15	26	41	15	7	2	24

regio/nationaliteit	Immigratie			emigratie			
	Binnen+ onbek.	buitenl.	Totaal	andere Belg. Gem.	buitenl.	Onbek. Bestem.	Totaal

Centraal-Amerika

Bahamas	0	1	<b>1</b>	0	0	0	<b>0</b>
Barbados	0	0	<b>0</b>	0	0	0	<b>0</b>
Costa Rica	0	5	<b>5</b>	1	1	0	<b>2</b>
Cuba	2	7	<b>9</b>	2	3	0	<b>5</b>
Dominica (Rep.)	0	2	<b>2</b>	0	0	0	<b>0</b>
Dominikaanse Rep.	1	4	<b>5</b>	4	0	0	<b>4</b>
El Salvador	5	0	<b>5</b>	1	0	0	<b>1</b>
Guatemala	1	4	<b>5</b>	4	1	0	<b>5</b>
Haïti	0	2	<b>2</b>	0	0	0	<b>0</b>
Honduras	1	6	<b>7</b>	1	2	0	<b>3</b>
Jamaïca	3	2	<b>5</b>	3	0	1	<b>4</b>
Mexico	5	29	<b>34</b>	19	8	9	<b>36</b>
Nicaragua	2	3	<b>5</b>	0	3	0	<b>3</b>
Panama	1	0	<b>1</b>	0	0	0	<b>0</b>
	<b>21</b>	<b>65</b>	<b>86</b>	<b>35</b>	<b>18</b>	<b>10</b>	<b>63</b>

Noord-Amerika

Canada	5	16	<b>21</b>	10	3	4	<b>17</b>
V.S.A.	17	59	<b>76</b>	29	22	7	<b>58</b>
	<b>22</b>	<b>75</b>	<b>97</b>	<b>39</b>	<b>25</b>	<b>11</b>	<b>75</b>

Zuid-Amerika

Argentinië	4	11	<b>15</b>	6	6	0	<b>12</b>
Bolivië	1	2	<b>3</b>	0	0	0	<b>0</b>
Brazilië	24	84	<b>108</b>	31	17	2	<b>50</b>
Chili	3	15	<b>18</b>	7	5	0	<b>12</b>
Columbia	27	39	<b>66</b>	24	15	1	<b>40</b>
Ecuador	2	16	<b>18</b>	7	7	0	<b>14</b>
Guyana	0	0	<b>0</b>	0	0	0	<b>0</b>
Paraguay	0	2	<b>2</b>	1	0	0	<b>1</b>
Peru	4	8	<b>12</b>	2	1	1	<b>4</b>
Suriname	5	2	<b>7</b>	12	1	0	<b>13</b>
Trinidad en Tobago	0	1	<b>1</b>	0	0	0	<b>0</b>
Uruguay	1	0	<b>1</b>	0	0	1	<b>1</b>
Venezuela	8	8	<b>16</b>	7	0	0	<b>7</b>
	<b>79</b>	<b>188</b>	<b>267</b>	<b>97</b>	<b>52</b>	<b>5</b>	<b>154</b>

regio/nationaliteit	Immigratie			emigratie			
	Binnen+ onbek.	buitenl	Totaal	andere Belg. Gem.	buitenl.	Onbek. Bestem.	Totaal

Centraal-Azië

Afghanistan	218	120	<b>338</b>	81	1	7	<b>89</b>
Azerbeidzjan	2	9	<b>11</b>	3	0	1	<b>4</b>
Georgië	14	4	<b>18</b>	9	2	0	<b>11</b>
Kazachstan (Rep.)	0	17	<b>17</b>	3	1	0	<b>4</b>
Kirgistan (Rep.)	0	3	<b>3</b>	0	0	0	<b>0</b>
Nepal	7	48	<b>55</b>	9	1	2	<b>12</b>
Oezbekistan (Rep.)	0	3	<b>3</b>	1	0	0	<b>1</b>
Tadzjikistan (Rep.)	0	0	<b>0</b>	1	0	0	<b>1</b>
	<b>241</b>	<b>204</b>	<b>445</b>	<b>107</b>	<b>5</b>	<b>10</b>	<b>122</b>

Midden-Oosten

Arab. Emiraten	0	0	<b>0</b>	1	0	0	<b>1</b>
Armenië	13	0	<b>13</b>	15	0	1	<b>16</b>
Irak	36	9	<b>45</b>	38	1	5	<b>44</b>
Iran	38	81	<b>119</b>	59	8	2	<b>69</b>
Israël	1	9	<b>10</b>	2	5	0	<b>7</b>
Jemen (Arab. Rep.)	11	12	<b>23</b>	0	0	0	<b>0</b>
Jordanië	7	7	<b>14</b>	11	0	1	<b>12</b>
Koeweit	0	0	<b>0</b>	0	0	0	<b>0</b>
Libanon	7	16	<b>23</b>	9	3	0	<b>12</b>
Oman	0	0	<b>0</b>	0	0	0	<b>0</b>
Palestina	73	40	<b>113</b>	72	1	1	<b>74</b>
Saoudi-Arabië	0	0	<b>0</b>	7	0	0	<b>7</b>
Syrië	102	34	<b>136</b>	60	0	0	<b>60</b>
Turkije	112	215	<b>327</b>	211	25	55	<b>291</b>
	<b>400</b>	<b>423</b>	<b>823</b>	<b>485</b>	<b>43</b>	<b>65</b>	<b>593</b>

Oost-Azië

China (Volksrep.)	26	240	<b>266</b>	59	81	11	<b>151</b>
China-Taiwan (rep)	1	25	<b>26</b>	3	3	0	<b>6</b>
Hong-Kong	0	0	<b>0</b>	0	1	0	<b>1</b>
Japan	6	40	<b>46</b>	6	15	2	<b>23</b>
Korea (rep.)	5	61	<b>66</b>	5	4	12	<b>21</b>
Mongolië (volksrep.)	1	1	<b>2</b>	1	2	0	<b>3</b>
	<b>39</b>	<b>367</b>	<b>406</b>	<b>74</b>	<b>106</b>	<b>25</b>	<b>205</b>

regio/nationaliteit	Immigratie			emigratie			
	Binnen+ onbek.	buitenl.	Totaal	andere Belg. Gem.	buitenl.	Onbek. Bestem.	Totaal

Zuid-Azië

Bangladesh	1	28	<b>29</b>	11	9	0	<b>20</b>
India	38	139	<b>177</b>	58	72	5	<b>135</b>
Pakistan	11	61	<b>72</b>	19	16	5	<b>40</b>
Sri Lanka	0	10	<b>10</b>	1	3	1	<b>5</b>
	<b>50</b>	<b>238</b>	<b>288</b>	<b>89</b>	<b>100</b>	<b>11</b>	<b>200</b>

Zuidoost-Azië

Cambodja (Khmerische Rep.)	0	2	<b>2</b>	0	0	0	<b>0</b>
Filippijnen	13	26	<b>39</b>	22	9	0	<b>31</b>
Indonesië	11	22	<b>33</b>	15	19	0	<b>34</b>
Laos	0	0	<b>0</b>	0	0	0	<b>0</b>
Maleisië	0	5	<b>5</b>	1	6	0	<b>7</b>
Myanmar (ex-Birma)	0	1	<b>1</b>	0	0	0	<b>0</b>
Singapore	0	2	<b>2</b>	2	0	0	<b>2</b>
Thailand	10	8	<b>18</b>	7	3	0	<b>10</b>
Viëtnam (soc. rep.)	9	25	<b>34</b>	18	15	6	<b>39</b>
Zuid-Viëtnam	0	0	<b>0</b>	0	0	0	<b>0</b>
	<b>43</b>	<b>91</b>	<b>134</b>	<b>65</b>	<b>52</b>	<b>6</b>	<b>123</b>

E.U.

Bulgarije	703	1307	<b>2010</b>	1039	67	357	<b>1463</b>
Cyprus	0	3	<b>3</b>	2	1	2	<b>5</b>
Denemarken	1	7	<b>8</b>	3	5	3	<b>11</b>
Duitsland	29	83	<b>112</b>	25	59	6	<b>90</b>
Estland	0	7	<b>7</b>	1	0	0	<b>1</b>
Finland	2	10	<b>12</b>	3	10	3	<b>16</b>
Frankrijk	34	91	<b>125</b>	61	40	29	<b>130</b>
Griekenland	14	44	<b>58</b>	24	12	7	<b>43</b>
Groot-Brittannië	19	31	<b>50</b>	20	15	17	<b>52</b>
Hongarije	20	19	<b>39</b>	22	19	9	<b>50</b>
Ierland	4	11	<b>15</b>	6	9	7	<b>22</b>
Italië	50	210	<b>260</b>	60	73	28	<b>161</b>
Letland	2	5	<b>7</b>	5	0	1	<b>6</b>
Litouwen	3	24	<b>27</b>	6	1	2	<b>9</b>
Luxemburg	0	1	<b>1</b>	1	0	0	<b>1</b>
Malta	0	1	<b>1</b>	0	2	0	<b>2</b>

regio/nationaliteit	Immigratie			emigratie			
	Binnen+ onbek.	buitenl.	Totaal	andere Belg. Gem.	buitenl.	Onbek. Bestem.	Totaal

Nederland	141	219	<b>360</b>	216	124	38	<b>378</b>
Oostenrijk	3	12	<b>15</b>	4	9	3	<b>16</b>
Polen	57	96	<b>153</b>	100	59	22	<b>181</b>
Portugal	45	99	<b>144</b>	60	25	15	<b>100</b>
Roemenië	121	304	<b>425</b>	210	29	79	<b>318</b>
Slovaakse Republiek	159	90	<b>249</b>	178	8	28	<b>214</b>
Slovenië	1	3	<b>4</b>	0	8	0	<b>8</b>
Spanje	50	317	<b>367</b>	75	97	47	<b>219</b>
Tsjechische Rep.	23	17	<b>40</b>	20	10	7	<b>37</b>
Tsjecho-Slowakije	0	0	<b>0</b>	0	0	0	<b>0</b>
Zweden	7	34	<b>41</b>	6	9	2	<b>17</b>
	<b>1488</b>	<b>3045</b>	<b>4533</b>	<b>2147</b>	<b>691</b>	<b>712</b>	<b>3550</b>

Midden-Europa

Zwitserland	5	7	<b>12</b>	6	5	0	<b>11</b>
	<b>5</b>	<b>7</b>	<b>12</b>	<b>6</b>	<b>5</b>	<b>0</b>	<b>11</b>

Noord-Europa

Noorwegen	2	8	<b>10</b>	1	5	1	<b>7</b>
	<b>2</b>	<b>8</b>	<b>10</b>	<b>1</b>	<b>5</b>	<b>1</b>	<b>7</b>

Oost-Europa

Bielorusland	5	5	<b>10</b>	1	0	0	<b>1</b>
Moldavië	0	2	<b>2</b>	1	0	0	<b>1</b>
Oekraïne	10	27	<b>37</b>	20	12	3	<b>35</b>
Russische fed.	22	38	<b>60</b>	37	11	2	<b>50</b>
U.S.S.R.	1	1	<b>2</b>	0	1	0	<b>1</b>
	<b>38</b>	<b>73</b>	<b>111</b>	<b>59</b>	<b>24</b>	<b>5</b>	<b>88</b>

Zuid-Europa

Albanië	44	52	<b>96</b>	29	2	2	<b>33</b>
Bosnië-Herzegowina	6	0	<b>6</b>	16	1	1	<b>18</b>
Croatië (Rep.)	8	13	<b>21</b>	7	5	3	<b>15</b>
Joegoslavië	0	1	<b>1</b>	1	0	0	<b>1</b>
Joegoslavië (Servië-Montenegro)	2	1	<b>3</b>	5	1	0	<b>6</b>
Kosovo	5	5	<b>10</b>	13	0	1	<b>14</b>
Montenegro	0	1	<b>1</b>	0	1	0	<b>1</b>
Noord-Macedonië (Ex-Joegoslavische Rep.)	1	8	<b>9</b>	5	2	0	<b>7</b>
Servië	1	10	<b>11</b>	6	3	1	<b>10</b>
	<b>67</b>	<b>91</b>	<b>158</b>	<b>82</b>	<b>15</b>	<b>8</b>	<b>105</b>

regio/nationaliteit	Immigratie			emigratie			
	Binnen+ onbek.	buitenl	Totaal	andere Belg. Gem.	buitenl.	Onbek. Bestem.	Totaal

Oceanië

Australië	1	13	<b>14</b>	8	0	4	<b>12</b>
Nieuw-Zeeland	1	0	<b>1</b>	0	0	0	<b>0</b>
Samoa	0	0	<b>0</b>	1	0	0	<b>1</b>
	<b>2</b>	<b>13</b>	<b>15</b>	<b>9</b>	<b>0</b>	<b>4</b>	<b>13</b>

onbepaald

onbepaalde nationaliteit	20	4	<b>24</b>	12	1	0	<b>13</b>
	<b>20</b>	<b>4</b>	<b>24</b>	<b>12</b>	<b>1</b>	<b>0</b>	<b>13</b>

**6.8. Immigratie uit andere gemeenten en buitenland van niet-Belgen naar reden van verblijf**

nationaliteit	Gezinshereniging, samenwonen en adoptie	Asiel en diverse bescherming	Regularisatie	Werknemer (loontrekkend/zelfstandig)	Student	Andere redenen (*)
Afghanistan	108	98	5	0	1	43
Albanië	20	0	37	16	6	2
Algerije	16	0	0	2	4	0
Angola	2	0	2	0	0	0
Argentinië	5	0	0	3	4	0
Armenië	3	0	4	0	0	0
Australië	1	0	0	5	6	2
Azerbeidzjan	3	0	3	0	7	0
Bahamas	0	0	0	0	1	0
Bangladesh	6	0	0	1	22	0
Benin	0	0	0	1	2	0
Bolivia	0	0	0	0	3	0
Bosnië en Herzegovina	3	0	0	1	2	0
Brazilië	41	0	2	31	26	0
Bulgarije	445	0	2	691	3	157
Burundi	3	0	0	0	2	0
Cambodja(Koninkrijk)	2	0	0	0	0	0
Canada	5	0	0	6	6	0
Chili	2	0	0	8	4	0
China	12	0	2	27	215	0
Colombia	15	0	0	8	30	2
Congo (Dem. Rep.)	6	0	2	0	6	0
Costa Rica	0	0	0	0	3	0
Cuba	2	0	0	0	7	0
Cyprus	0	0	0	0	1	0
Denemarken	0	0	0	4	2	0
Dominica (Republiek)	1	0	0	0	0	0
Dominicaanse Republiek	2	0	0	0	1	0
Duitsland (Bondsrep.)	10	0	0	51	18	9
Ecuador	1	0	0	1	15	0

nationaliteit	Gezinshereniging, samenwonen en adoptie	Asiel en diverse bescherming	Regularisatie	Werknemer (loontrekkend/zelfstandig)	Student	Andere redenen (*)
---------------	---	------------------------------	---------------	--------------------------------------	---------	--------------------

Egypte	6	0	0	2	5	0
Eritrea	9	0	0	0	1	3
erkend vlucht v. staatloze herkomst	0	1	0	0	0	0
Estland	1	0	0	2	2	0
Ethiopië	3	0	0	0	28	2
Filipijnen	10	0	1	6	15	3
Finland	1	0	0	8	3	0
Frankrijk	11	0	0	50	21	7
Gambia	5	0	0	0	0	0
Georgië	1	0	4	0	1	0
Ghana	80	0	0	2	6	0
Griekenland	6	0	0	19	18	5
Guatemala	0	0	0	0	5	0
Guinea	5	0	1	1	0	0
Haïti	0	0	0	0	2	0
Honduras	0	0	0	0	7	0
Hongarije ( Rep. )	11	0	2	12	4	0
Ierland	0	0	0	3	4	2
India	52	0	0	56	59	1
Indonesië	5	0	0	2	26	0
Irak	13	8	3	0	0	1
Iran (Islamitische Republiek)	31	0	0	18	50	3
Israël	2	0	0	2	0	4
Italië	16	0	0	107	69	6
Ivoorkust	1	0	0	2	0	0
Jamaica	2	0	0	0	1	0
Japan	17	0	0	10	19	0
Jemen(Dem.Volksrep.)	0	1	1	0	0	0
Jemen(Rep.)	8	12	0	0	4	0
Joegoslavië	0	0	0	1	0	0
Jordanië	6	0	0	4	2	0
Kameroen	8	1	0	2	36	0
Kazachstan	4	0	0	3	7	0
Kenia	2	0	0	1	10	0
Kirgizstan	0	0	1	0	2	0

nationaliteit	Gezinshereniging, samenwonen en adoptie	Asiel en diverse bescherming	Regularisatie	Werknemer (loontrekkend/zelfstandig)	Student	Andere redenen (*)
---------------	---	------------------------------	---------------	--------------------------------------	---------	--------------------

Kosovo	7	0	0	1	1	0
Kroatië	3	0	0	9	4	2
Letland	0	0	0	1	4	1
Libanon	2	0	0	6	14	0
Liberia	5	0	2	0	0	0
Libië	0	4	0	0	0	0
Litouwen	2	0	0	12	7	0
Luxemburg (Groot-Hertogdom)	0	0	0	1	0	0
Macedonië (Voorm. Joeg Rep.)	1	0	0	0	2	0
Maleisië	1	0	0	1	3	0
Malta	0	0	0	1	0	0
Marokko	64	0	1	20	41	1
Mauritanië	2	0	0	0	0	0
Mauritius	1	0	0	0	0	0
Mexico	10	0	0	4	16	0
Moldavië (Rep)	0	0	0	0	0	0
Mongolië	0	0	0	0	2	0
Montenegro	1	0	0	0	0	0
Myanmar (Unie van)	0	0	0	0	1	0
Nederland	76	0	0	106	73	38
Nepal	27	1	0	4	5	1
Nicaragua	2	0	0	0	1	0
Nieuw-Zeeland	1	0	0	0	0	0
Niger	1	0	0	0	0	0
Nigeria	20	0	0	6	22	0
nog niet definitief bewezen	0	1	0	0	0	0
Noord-Macedonië	0	0	0	0	2	0
Noorwegen	0	0	0	1	4	2
Oeganda	0	0	1	0	15	0
Oekraïne	11	0	0	4	17	0
Oezbekistan	0	0	0	0	3	0
Onbepaald	2	0	0	0	1	0
Oostenrijk	1	0	0	6	3	0
Pakistan	19	0	1	5	39	1
Palestina	42	1	0	0	2	4

nationaliteit	Gezinshereniging, samenwonen en adoptie	Asiel en diverse bescherming	Regularisatie	Werknemer (loontrekkend/zelfstandig)	Student	Andere reden (*)
---------------	---	------------------------------	---------------	--------------------------------------	---------	------------------

Panama	1	0	0	0	0	0
Paraguay	0	0	0	0	2	0
Peru	4	0	0	5	3	0
Polen ( Rep. )	14	0	0	92	13	5
Portugal	29	0	0	71	8	6
Republiek Djibouti	1	0	0	0	0	0
Roemenië	40	0	0	207	6	22
Russische Federatie	17	0	7	10	21	0
Rwanda (Rep.)	6	0	1	0	7	1
Sao Tomé en Príncipe (Dem. Rep.)	2	0	0	0	0	0
Senegal	13	0	0	2	0	0
Servië	3	0	0	4	5	0
Servië en Montenegro	1	0	1	0	1	0
Sierra Leone	11	0	0	1	0	2
Singapore	0	0	0	2	0	0
Slovenië	0	0	0	1	2	0
Slowakije	89	0	7	54	7	13
Socialistische Republiek Vietnam	2	0	0	1	28	1
Soedan	1	0	0	0	0	0
Somalië	35	8	0	0	1	13
Spanje	31	0	0	86	140	9
Sri Lanka	2	0	0	0	8	0
Staatloos	1	1	0	0	0	0
Suriname	4	0	0	0	2	0
Syrië (Arabische Republiek)	42	12	0	1	3	7
Taiwan(off. Republiek China)	7	0	0	2	17	0
Tanzania /Verenigde Rep./	1	0	0	0	1	0
Thailand	10	0	0	1	5	0
Togo	2	0	0	0	0	0
Trinidad en Tobago	0	0	0	0	1	0
Tsjechische Republiek	16	0	0	13	5	0
Tunesië	17	0	0	6	6	1
Turkije	136	0	5	64	68	9
Unie d. Socialist. Sovjetrep.	0	0	0	0	0	0
van Palestijnse oorsprong	5	0	2	0	0	0
Venezuela	10	0	0	2	0	0

nationaliteit	Gezinshereniging, samenwonen en adoptie	Asiel en diverse bescherming	Regularisatie	Werknemer (loontrekkend/zelfstandig)	Student	Andere reden (*)
---------------	---	------------------------------	---------------	--------------------------------------	---------	------------------

Verenigd Koninkrijk	9	0	0	18	14	6
Verenigde Staten van Amerika	21	0	0	15	27	0
Vluchteling	0	16	0	0	0	0
Vluchteling van Afghaanse herkomst	0	58	0	0	0	0
Vlucht van Azerbeidzjaanse herkomst	0	2	0	0	0	0
Vluchteling van Chinese herkomst	0	3	0	0	0	0
Vluchteling van Egyptische herkomst	0	1	0	0	0	0
Vluchteling van Eritrese herkomst	0	11	0	0	0	0
Vluchteling van Georgische herkomst	0	9	0	0	0	0
Vluchteling van Iraakse herkomst	0	17	0	0	0	0
Vluchteling van Iraanse herkomst	0	11	0	0	0	0
Vluchteling van Ivoriaanse herkomst	0	1	0	0	0	0
Vluchteling van Jemenitische herkomst	0	1	0	0	0	0
Vluchteling van Nigeriaanse herkomst	0	1	0	0	0	0
Vluchteling Van Oekraïense herkomst	0	9	0	0	0	0
Vluchteling van Pakistaanse herkomst	0	1	0	0	0	0
Vluchteling van Palestijnse herkomst	0	120	0	0	0	0
Vluchteling van Russische herkomst	0	5	0	0	0	0
Vluchteling van Rwandese herkomst	0	1	0	0	0	0
Vluchteling van Salvadoraanse herkomst	0	2	0	0	0	0
Vluchteling van Senegalese herkomst	0	3	0	0	0	0
Vluchteling van Soedanese herkomst	0	4	0	0	0	0
Vluchteling van Somalische herkomst	0	12	0	0	0	0
Vluchteling van Syrische herkomst	0	95	0	0	0	0
Vluchteling van Turkse herkomst	0	21	0	0	0	0
Vluchteling van Venezolaanse herkomst	0	4	0	0	0	0
Vluchteling van Witruisische herkomst	0	0	0	0	0	0
Vlucht van Zuid-Soedanese herkomst	0	1	0	0	0	0
Wit-Rusland	3	0	0	2	1	0
Zambia	1	0	0	0	0	0
Zimbabwe	0	0	0	0	8	0
Zuid-Afrika	7	0	0	9	9	2
Zuid-Korea (Republiek)	2	0	0	1	61	0
Zweden	5	0	0	14	4	6
Zwitserland	0	0	0	4	3	2
	<b>29%</b>	<b>8%</b>	<b>2%</b>	<b>31%</b>	<b>24%</b>	<b>6%</b>

(\*) andere :

Niet-Europese onderdanen : houder van visum D beperkt verblijf, recht op verblijf erkend door een internationaal verdrag (Marokko, Algerije, Tunesië, ex-Joegoslavië), voorwaarden vervullen voor verkrijgen Belgische nationaliteit, Belgische nationaliteit verloren ingevolge huwelijk, vrijwilligerswerk, Bijzonder statuut (SHAPE, NAVO)

Europese onderdanen : Gepensioneerde, begunstigde van diensten, rentenier, werkzoekende, houder van voldoende bestaansmiddelen

## 7. Gezinsamenstelling

### 7.1. Aantal gezinshoofden volgens burgerlijke stand en aantal kinderen - 31/12/2021

Referentiepersoon	geen	1	2	3	4	5	6	7	8	9	10+
Ongehuwde man	23009	2061	2013	438	69	16	5	5	0	0	0
Ongehuwde vrouw	15064	2689	1843	429	113	35	13	3	0	0	0
Gehuwde man	17016	5810	6581	2837	772	198	51	23	7	5	1
Gehuwde vrouw	2544	1457	1770	787	194	55	8	7	0	2	0
Weduwnaar	2180	232	52	14	3						
Weduwe	8060	868	192	54	22	7	1				
Uit echt gescheiden man	6465	754	350	95	30	8	1	1			
Uit echt gescheiden vrouw	6890	2073	1287	422	115	23	6	4			
Man gesch van tafel & bed	1										
Vrouw gesch van tafel & bed	3										
onbepaald	5586	290	171	64	24	8	7	4	0	0	1
<b>Totaal</b>	<b>86818</b>	<b>16234</b>	<b>14259</b>	<b>5140</b>	<b>1342</b>	<b>350</b>	<b>92</b>	<b>47</b>	<b>7</b>	<b>7</b>	<b>2</b>

### 7.2. Aantal gezinshoofden volgens aantal kinderen (evolutie)

JAAR	0	1	2	3	4	5	6	7	8	9	10	10+	Totaal
1995	72410	17328	11282	3947	1251	387	136	48	24	8	5	2	106828
1996	72675	17086	11185	3994	1249	373	133	48	18	7	7	6	106781
1997	73333	16900	11113	3955	1235	394	132	39	24	5	5	4	107139
1998	74252	16630	11147	3952	1206	381	123	44	18	5	5	5	107768
1999	75003	16513	11147	3961	1203	362	121	53	11	6	3	5	108388
2000	75782	16258	11144	4074	1168	355	117	43	16	5	4	4	108970
2001	76776	16140	11225	4094	1193	347	123	33	14	5	1	5	109956
2002	78054	16053	11293	4145	1209	336	110	39	10	6	4	2	111261
2003	79075	16127	11338	4149	1193	322	112	34	9	2	6	1	112368
2004	79885	16211	11416	4186	1189	310	117	36	6	5	3	1	113365
2005	80603	16364	11609	4180	1230	307	99	36	8	7	3	1	114447
2006	81312	16390	11743	4282	1231	311	98	34	7	5	2	2	115417
2007	81906	16658	11823	4303	1223	331	95	33	6	6	3	1	116388
2008	82211	16558	12184	4378	1214	326	91	33	8	6	1	2	117012
2009	83040	16507	12541	4496	1216	323	87	35	8	6	0	2	118261
2010	83481	16590	12821	4621	1263	322	90	38	10	4	0	2	119242
2011	82285	16446	12933	4771	1251	315	98	37	8	6	0	1	118152
2012	82194	16378	13031	4904	1282	328	90	38	8	5	0	2	118260
2013	82628	16324	13232	4964	1310	312	99	30	8	5	2	1	118915
2014	83136	16213	13436	5004	1319	318	100	23	13	4	2	1	119569
2015	84867	16253	13585	5086	1336	320	99	29	10	5	1	2	121593
2016	85390	16232	13779	5139	1355	307	100	38	8	5	1	2	122356
2017	85293	16216	13914	5202	1344	328	103	26	11	4	1	2	122444
2018	86126	16336	13972	5255	1341	368	87	30	11	4	1	3	123534
2019	86355	16318	14102	5216	1375	369	89	29	10	5	1	3	123872
2020	86581	16202	14107	5149	1376	344	88	33	9	7	1	3	123900
2021	86818	16234	14259	5140	1342	350	92	47	7	7	0	2	124298

**7.3. Aantal gezinshoofden volgens gezinsgrootte (evolutie)**

JAAR	1	2	3	4	5	6	7	8	9	10+
1984	38285	31555	16499	11430	4248	1561	561	198	89	60
1985	39014	31715	16392	11357	4228	1493	525	205	87	58
1986	40631	31549	16417	11179	4153	1440	487	210	80	55
1987	40831	31543	16346	11104	4020	1438	489	187	72	61
1988	40771	31537	16251	10920	4008	1379	498	176	66	65
1989	41263	31776	16093	10906	3868	1347	510	168	77	70
1990	41846	32144	15916	10820	3788	1295	503	175	82	83
1991	42205	32181	15757	10756	3789	1261	517	181	79	90
1992	42498	32317	15538	10688	3782	1322	464	181	85	91
1993	42676	32593	15114	10492	3789	1304	469	177	90	96
1994	42541	32672	14885	10383	3751	1281	443	185	94	96
1995	42498	32486	14575	10294	3763	1272	438	201	86	103
1996	42520	32538	14209	10198	3781	1265	432	196	88	100
1997	44903	32414	13949	10068	3752	1251	459	160	79	100
1998	46624	32276	13757	9981	3710	1240	453	177	85	85
1999	46898	32232	13565	9906	3755	1224	446	193	98	71
2000	47692	32098	13413	9935	3808	1213	466	179	87	79
2001	48184	32668	13236	9974	3824	1247	474	196	86	67
2002	49237	32963	13112	9982	3852	1282	471	208	80	74
2003	50022	33355	13065	9916	3885	1302	483	196	83	61
2004	50757	33366	13259	9976	3836	1350	476	205	72	68
2005	51629	33429	13318	10012	3874	1359	476	207	77	66
2006	51916	33692	13382	10270	3955	1379	509	179	76	59
2007	52440	33744	13600	10325	4071	1344	510	189	81	84
2008	52702	33676	13648	10608	4173	1399	499	185	75	47
2009	53452	33561	13693	10922	4339	1474	494	184	78	64
2010	53720	33602	13834	11175	4494	1570	507	206	75	59
2011	52569	33480	13709	11328	4616	1576	523	189	84	78
2012	52278	33505	13767	11424	4767	1632	546	190	83	68
2013	52254	33799	13626	11783	4861	1661	564	226	71	70
2014	52117	34390	13469	11980	4968	1719	576	203	83	64
2015	53909	34553	13500	11971	4990	1731	587	206	82	64
2016	53270	35032	13850	12306	5220	1712	607	193	97	69
2017	52992	35188	13843	12453	5298	1738	580	197	83	72
2018	53311	35529	14073	12649	5246	1756	610	192	84	84
2019	52770	36006	14237	12729	5302	1795	634	217	105	77
2020	52759	36256	13964	12855	5260	1790	607	225	94	90
<b>2021</b>	<b>52892</b>	<b>36116</b>	<b>14163</b>	<b>12997</b>	<b>5306</b>	<b>1800</b>	<b>593</b>	<b>241</b>	<b>112</b>	<b>78</b>

Nota : De personen verblijvende in een gemeenschap zijn in het cijfer van de alleenstaanden inbegrepen.  
Dit betreft 3860 personen.

## 8. Bevolking per Wijk (31/12/2021)

### 8.1. Bevolkingssamenstelling per wijk – gebiedsgerichte werking. Belgen en Niet-Belgen

Wijk	Belgen			Niet-Belgen			Totaal		
	M	V	TOT	M	V	TOT	M	V	TOT
Binnenstad	7296	6870	14166	2418	2161	4579	9714	9031	18745
Bloemekenswijk	3781	3687	7468	1142	1084	2226	4923	4771	9694
Brugse Poort - Rooigem	7604	7822	15426	2061	1902	3963	9665	9724	19389
Dampoort	4843	4929	9772	1437	1327	2764	6280	6256	12536
Drongen	6200	6460	12660	192	212	404	6392	6672	13064
Elisabethbegijnhof - Pap	3330	2992	6322	765	630	1395	4095	3622	7717
Gentbrugge	3557	3858	7415	313	312	625	3870	4170	8040
Gentse Kanaaldorpen/zone	1294	1202	2496	71	55	126	1365	1257	2622
Ledeberg	3862	3891	7753	944	915	1859	4806	4806	9612
Macharius - Heirnis	2611	2664	5275	682	635	1317	3293	3299	6592
Mariakerke	6310	6924	13234	439	422	861	6749	7346	14095
Moscou - Vogelhoek	2467	2601	5068	292	245	537	2759	2846	5605
Muide-Meulestede-AfrikaIn	2408	2337	4745	894	825	1719	3302	3162	6464
Nieuw Gent - UZ	3087	3061	6148	621	579	1200	3708	3640	7348
Oostakker	6642	6969	13611	487	471	958	7129	7440	14569
Oud Gentbrugge	3974	4113	8087	679	641	1320	4653	4754	9407
Rabot - Blaisantvest	2794	2816	5610	1358	1305	2663	4152	4121	8273
Sint-Amandsberg	8532	9171	17703	1138	1080	2218	9670	10251	19921
Sint-Denijs-Westr-Afsnee	2833	3086	5919	186	201	387	3019	3287	6306
Sluizeken - Tolhuis - Ham	4056	3978	8034	1926	1710	3636	5982	5688	11670
Stationsbuurt Noord	5091	5092	10183	1143	1033	2176	6234	6125	12359
Stationsbuurt Zuid	3451	3364	6815	658	604	1262	4109	3968	8077
Watersportbaan - Ekkergr	3159	3190	6349	676	696	1372	3835	3886	7721
Wondelgem	7554	7828	15382	977	941	1918	8531	8769	17300
Zwijnaarde	3359	3542	6901	352	297	649	3711	3839	7550

**8.2. Bevolkingssamenstelling per wijk – t.o.v vorig jaar**

Wijk	2020			2020			Saldo			Groei t.o.v. vorig jaar
	Belg	vre	totaal	Belg	vre	totaal	Belg	vre	totaal	
Binnenstad	14298	4302	18600	14166	4579	18745	-132	277	145	0,8%
Bloemekenswijk	7617	2172	9789	7468	2226	9694	-149	54	-95	-1,0%
Brugse Poort - Rooigem	15562	3877	19439	15426	3963	19389	-136	86	-50	-0,3%
Dampoort	9850	2712	12562	9772	2764	12536	-78	52	-26	-0,2%
Drongen	12679	400	13079	12660	404	13064	-19	4	-15	-0,1%
Elisabethbegijnhof – Pap.	6431	1332	7763	6322	1395	7717	-109	63	-46	-0,6%
Gentbrugge	7368	579	7947	7415	625	8040	47	46	93	1,2%
Kanaaldorpen en -zone	2463	130	2593	2496	126	2622	33	-4	29	1,1%
Ledeberg	7807	1811	9618	7753	1859	9612	-54	48	-6	-0,1%
Macharius - Heirnis	5323	1367	6690	5275	1317	6592	-48	-50	-98	-1,5%
Mariakerke	13283	888	14171	13234	861	14095	-49	-27	-76	-0,5%
Moscou - Vogelhoek	5034	507	5541	5068	537	5605	34	30	64	1,2%
Muide-Meul. - Afrikalaan	4649	1653	6302	4745	1719	6464	96	66	162	2,6%
Nieuw Gent - UZ	6318	1234	7552	6148	1200	7348	-170	-34	-204	-2,7%
Oostakker	13488	891	14379	13611	958	14569	123	67	190	1,3%
Oud Gentbrugge	7975	1268	9243	8087	1320	9407	112	52	164	1,8%
Rabot - Blaisantvest	5507	2645	8152	5610	2663	8273	103	18	121	1,5%
Sint Amandsberg	17543	2166	19709	17703	2218	19921	160	52	212	1,1%
Sint Denijs Westrem	5906	343	6249	5919	387	6306	13	44	57	0,9%
Sluizeken - Tolhuis - Ham	7962	3449	11411	8034	3636	11670	72	187	259	2,3%
Stationsbuurt Noord	10360	2031	12391	10183	2176	12359	-177	145	-32	-0,3%
Stationsbuurt Zuid	6825	1184	8009	6815	1262	8077	-10	78	68	0,8%
Watersportbaan - Ekkerg	6448	1335	7783	6349	1372	7721	-99	37	-62	-0,8%
Wondelgem	15246	1775	17021	15382	1918	17300	136	143	279	1,6%
Zwijnaarde	6880	546	7426	6901	649	7550	21	103	124	1,7%

**8.3. Bevolkingssamenstelling per wijk – gebiedsgerichte werking.  
3 leeftijdsklassen (0-19, 60-64, 65+)**

wijknaam	Absoluut aantal			t.o.v. inwonersaantal in deze wijk		
	0-19	20-64	65+	0-19	20-64	65+
Binnenstad	1930	13843	2972	10,3%	73,8%	15,9%
Bloemekenswijk	2525	5943	1226	26,0%	61,3%	12,6%
Brugse Poort - Rooigem	4819	12270	2300	24,9%	63,3%	11,9%
Dampoort	3040	8070	1426	24,3%	64,4%	11,4%
Drongen	2744	7142	3178	21,0%	54,7%	24,3%
Elisabethbegijnhof - Prinsenhof - Papegaai - Sint-Michiels	913	5598	1206	11,8%	72,5%	15,6%
Gentbrugge	1788	4543	1709	22,2%	56,5%	21,3%
Gentse Kanaaldorpen en -zone	624	1607	391	23,8%	61,3%	14,9%
Ledeberg	2095	6161	1356	21,8%	64,1%	14,1%
Macharius - Heirnis	1202	4615	775	18,2%	70,0%	11,8%
Mariakerke	3152	7693	3250	22,4%	54,6%	23,1%
Moscou - Vogelhoek	1364	3398	843	24,3%	60,6%	15,0%
Muide - Meulestede - Afrikalaan	1654	4180	630	25,6%	64,7%	9,7%
Nieuw Gent - UZ	1813	4343	1192	24,7%	59,1%	16,2%
Oostakker	3494	8356	2719	24,0%	57,4%	18,7%
Oud Gentbrugge	2298	5885	1224	24,4%	62,6%	13,0%
Rabot - Blaisantvest	2089	5393	791	25,3%	65,2%	9,6%
Sint-Amandsberg	4715	11854	3352	23,7%	59,5%	16,8%
Sint-Denijs-Westrem - Afsnee	1194	3529	1583	18,9%	56,0%	25,1%
Sluizeken - Tolhuis - Ham	2279	7538	1853	19,5%	64,6%	15,9%
Stationsbuurt Noord	1776	8646	1937	14,4%	70,0%	15,7%
Stationsbuurt Zuid	1394	5337	1346	17,3%	66,1%	16,7%
Watersportbaan - Ekkergem	1198	4904	1619	15,5%	63,5%	21,0%
Wondelgem	4090	9841	3369	23,6%	56,9%	19,5%
Zwijnaarde	1539	4300	1711	20,4%	57,0%	22,7%

**8.4. Migraties per wijk – gebiedsgerichte werking**

**1. Geboorten**

	Belg			Niet-Belg			totaal			
	Man	Vrouw	totaal	Man	Vrouw	totaal	Man	Vrouw	totaal	
Binnenstad	64	66	130	24	33	57	88	99	187	5,7%
Bloemekenswijk	53	55	108	21	14	35	74	69	143	4,3%
Brugse Poort - Rooigem	104	106	210	32	20	52	136	126	262	8,0%
Dampoort	73	61	134	26	17	43	99	78	177	5,4%
Drongen	67	58	125	2	1	3	69	59	128	3,9%
Elisabethbegijnhof - Prinsenhof - Papegaai - Sint-Michiels	27	28	55	6	9	15	33	37	70	2,1%
Gentbrugge	44	48	92	3	4	7	47	52	99	3,0%
Gentse Kanaaldorpen en -zone	11	14	25		1	1	11	15	26	0,8%
Ledeberg	46	55	101	15	11	26	61	66	127	3,9%
Macharius - Heirnis	29	25	54	4	7	11	33	32	65	2,0%
Mariakerke	81	71	152	3	7	10	84	78	162	4,9%
Moscou - Vogelhoek	36	38	74	6	2	8	42	40	82	2,5%
Muide - Meulestede - Afrikalaan	40	35	75	11	9	20	51	44	95	2,9%
Nieuw Gent - UZ	52	50	102	8	6	14	60	56	116	3,5%
Oostakker	67	84	151	8	4	12	75	88	163	5,0%
Oud Gentbrugge	76	62	138	8	7	15	84	69	153	4,6%
Rabot - Blaisantvest	42	41	83	25	16	41	67	57	124	3,8%
Sint-Amandsberg	127	112	239	16	13	29	143	125	268	8,1%
Sint-Denijs-Westrem - Afsnee	31	27	58	2	4	6	33	31	64	1,9%
Sluizeken - Tolhuis - Ham	50	41	91	23	27	50	73	68	141	4,3%
Stationsbuurt Noord	62	61	123	14	16	30	76	77	153	4,6%
Stationsbuurt Zuid	44	44	88	4	11	15	48	55	103	3,1%
Watersportbaan - Ekkergem	38	36	74	6	9	15	44	45	89	2,7%
Wondelgem	91	87	178	8	14	22	99	101	200	6,1%
Zwijnaarde	34	51	85	3	6	9	37	57	94	2,9%
<b>Eindtotaal</b>	<b>1389</b>	<b>1356</b>	<b>2745</b>	<b>278</b>	<b>268</b>	<b>546</b>	<b>1667</b>	<b>1624</b>	<b>3291</b>	<b>100,0%</b>

## 2. Overlijdens

	Belgen			Niet-Belgen			Totaal			%
	Man	Vrouw	totaal	Man	Vrouw	totaal	Man	Vrouw	totaal	
Binnenstad	65	79	144	6	2	8	71	81	152	6,7%
Bloemekenswijk	45	21	66	5	3	8	50	24	74	3,3%
Brugse Poort - Rooigem	56	51	107	11	8	19	67	59	126	5,6%
Dampoort	34	41	75	4	5	9	38	46	84	3,7%
Drongen	62	58	120	2	1	3	64	59	123	5,4%
Elisabethbegijnhof - Prinsenhof - Papegaai - Sint-Michiels	35	28	63	1	1	2	36	29	65	2,9%
Gentbrugge	41	36	77	0	0	0	41	36	77	3,4%
Gentse Kanaaldorpen en -zone	5	5	10	1	0	1	6	5	11	0,5%
Ledeberg	45	42	87	2	3	5	47	45	92	4,1%
Macharius - Heirnis	14	8	22	1	2	3	15	10	25	1,1%
Mariakerke	70	70	140	4	1	5	74	71	145	6,4%
Moscou - Vogelhoek	14	11	25	0	2	2	14	13	27	1,2%
Muide - Meulestede - Afrikalaan	17	10	27	3	1	4	20	11	31	1,4%
Nieuw Gent - UZ	28	22	50	0	1	1	28	23	51	2,2%
Oostakker	74	78	152	1	2	3	75	80	155	6,8%
Oud Gentbrugge	34	49	83	2	4	6	36	53	89	3,9%
Rabot - Blaisantvest	20	13	33	3	5	8	23	18	41	1,8%
Sint-Amandsberg	71	65	136	3	1	4	74	66	140	6,2%
Sint-Denijs-Westrem - Afsnee	30	44	74	0	0	0	30	44	74	3,3%
Sluizeken - Tolhuis - Ham	61	102	163	5	1	6	66	103	169	7,5%
Stationsbuurt Noord	46	46	92	2	2	4	48	48	96	4,2%
Stationsbuurt Zuid	26	31	57	2	1	3	28	32	60	2,6%
Watersportbaan - Ekkergem	55	52	107	0	0	0	55	52	107	4,7%
Wondelgem	89	75	164	4	2	6	93	77	170	7,5%
Zwijnaarde	36	47	83	1	0	1	37	47	84	3,7%
<b>totaal</b>	<b>1073</b>	<b>1084</b>	<b>2157</b>	<b>63</b>	<b>48</b>	<b>111</b>	<b>1136</b>	<b>1132</b>	<b>2268</b>	<b>100,0%</b>

### 3. Aankomsten

	Belgen			Niet-Belgen			Totaal			%
	Man	Vrouw	totaal	Man	Vrouw	totaal	Man	Vrouw	totaal	
Binnenstad	740	693	1433	861	930	1791	1601	1623	3224	18,6%
Bloemekenswijk	110	89	199	206	134	340	316	223	539	3,1%
Brugse Poort - Rooigem	294	298	592	335	268	603	629	566	1195	6,9%
Dampoort	145	160	305	197	156	353	342	316	658	3,8%
Drongen	112	134	246	31	31	62	143	165	308	1,8%
Elisabethbegijnhof - Prinsenhof - Papegaai - Sint-Michiels	325	273	598	225	180	405	550	453	1003	5,8%
Gentbrugge	80	79	159	41	41	82	121	120	241	1,4%
Gentse Kanaaldorpen en -zone	45	38	83	29	13	42	74	51	125	0,7%
Ledeberg	183	182	365	174	143	317	357	325	682	3,9%
Macharius - Heirnis	156	182	338	130	118	248	286	300	586	3,4%
Mariakerke	81	90	171	55	42	97	136	132	268	1,5%
Moscou - Vogelhoek	82	71	153	65	52	117	147	123	270	1,6%
Muide - Meulestede - Afrikalaan	85	99	184	159	163	322	244	262	506	2,9%
Nieuw Gent - UZ	110	85	195	90	59	149	200	144	344	2,0%
Oostakker	134	137	271	68	47	115	202	184	386	2,2%
Oud Gentbrugge	138	139	277	114	85	199	252	224	476	2,7%
Rabot - Blaisantvest	115	97	212	236	185	421	351	282	633	3,7%
Sint-Amandsberg	230	226	456	187	139	326	417	365	782	4,5%
Sint-Denijs-Westrem - Afsnee	100	119	219	48	25	73	148	144	292	1,7%
Sluizeken - Tolhuis - Ham	259	256	515	409	331	740	668	587	1255	7,2%
Stationsbuurt Noord	428	382	810	268	254	522	696	636	1332	7,7%
Stationsbuurt Zuid	221	189	410	162	123	285	383	312	695	4,0%
Watersportbaan - Ekkergem	179	157	336	121	146	267	300	303	603	3,5%
Wondelgem	183	178	361	116	84	200	299	262	561	3,2%
Zwijnaarde	113	110	223	79	46	125	192	156	348	2,0%
<b>Eindtotaal</b>	<b>4648</b>	<b>4463</b>	<b>9111</b>	<b>4406</b>	<b>3795</b>	<b>8201</b>	<b>9054</b>	<b>8258</b>	<b>17312</b>	<b>100,0%</b>

#### 4. Vertrekkers

	Belgen			Niet-Belgen			Totaal			
	Man	Vrouw	totaal	Man	Vrouw	totaal	Man	Vrouw	totaal	
Binnenstad	688	632	1320	744	612	1356	1432	1244	2676	15,5%
Bloemekenswijk	199	207	406	142	125	267	341	332	673	3,9%
Brugse Poort - Rooigem	411	384	795	226	195	421	637	579	1216	7,0%
Dampoort	253	250	503	159	119	278	412	369	781	4,5%
Drongen	190	165	355	25	25	50	215	190	405	2,3%
Elisabethbegijnhof - Prinsenhof - Papegaai - Sint-Michiels	306	234	540	135	118	253	441	352	793	4,6%
Gentbrugge	152	153	305	34	32	66	186	185	371	2,1%
Gentse Kanaaldorpen en -zone	50	54	104	25	12	37	75	66	141	0,8%
Ledeberg	258	247	505	107	103	210	365	350	715	4,1%
Macharius - Heirnis	180	140	320	88	82	170	268	222	490	2,8%
Mariakerke	177	195	372	64	38	102	241	233	474	2,7%
Moscou - Vogelhoek	133	132	265	40	33	73	173	165	338	2,0%
Muide - Meulestede - Afrikalaan	137	98	235	131	87	218	268	185	453	2,6%
Nieuw Gent - UZ	176	154	330	60	61	121	236	215	451	2,6%
Oostakker	229	218	447	27	39	66	256	257	513	3,0%
Oud Gentbrugge	178	173	351	70	53	123	248	226	474	2,7%
Rabot - Blaisantvest	153	135	288	151	113	264	304	248	552	3,2%
Sint-Amandsberg	330	356	686	142	105	247	472	461	933	5,4%
Sint-Denijs-Westrem - Afsnee	121	142	263	33	17	50	154	159	313	1,8%
Sluizeken - Tolhuis - Ham	265	220	485	243	198	441	508	418	926	5,4%
Stationsbuurt Noord	428	392	820	183	149	332	611	541	1152	6,7%
Stationsbuurt Zuid	216	186	402	106	88	194	322	274	596	3,4%
Watersportbaan - Ekkerghem	200	198	398	94	95	189	294	293	587	3,4%
Wondelgem	326	298	624	95	107	202	421	405	826	4,8%
Zwijnaarde	195	176	371	36	25	61	231	201	432	2,5%
<b>Eindtotaal</b>	<b>5951</b>	<b>5539</b>	<b>11490</b>	<b>3160</b>	<b>2631</b>	<b>5791</b>	<b>9111</b>	<b>8170</b>	<b>17281</b>	<b>100,0%</b>



## 9. Bevolking per statistische sector (31/12/2021)

### 9.1. Bevolkingssamenstelling per statistische sector. Belgen en Niet-Belgen

Sector	Belgen			Niet-Belgen			Totaal		
	M	V	Totaal	M	V	Totaal	M	V	Totaal
A00 KUIP	371	306	677	125	78	203	496	384	880
A01 SINT - JACOBS	1142	1054	2196	323	282	605	1465	1336	2801
A02 KOUTER	471	427	898	155	105	260	626	532	1158
A03 PATERSHOL	322	325	647	85	61	146	407	386	793
A040 BRIEL	892	992	1884	200	181	381	1092	1173	2265
A05 BEGIJNHOFDRIES	1374	1357	2731	263	262	525	1637	1619	3256
A10 SINT - MACHARIUS	990	1026	2016	320	282	602	1310	1308	2618
A13 HEERNIS	1342	1370	2712	328	316	644	1670	1686	3356
A20 GENT - CENTRUM - ZUID	957	862	1819	298	219	517	1255	1081	2336
A21 VISSERIJ	279	268	547	34	37	71	313	305	618
A221 BRUSSELE POORT	863	804	1667	250	202	452	1113	1006	2119
A23 ZUIDPARK	756	773	1529	221	192	413	977	965	1942
A24 DIERENTUIN	1214	1192	2406	336	298	634	1550	1490	3040
A31 NEDERKOUTER	593	543	1136	144	174	318	737	717	1454
A321 SINT - PIETERS	607	584	1191	481	550	1031	1088	1134	2222
A33 HEUVELPOORT	1230	1116	2346	291	219	510	1521	1335	2856
A342 CITADELPARK	250	269	519	39	46	85	289	315	604
A35 STATION	2027	1952	3979	554	474	1028	2581	2426	5007
A40 GANZENDRIES	1165	1242	2407	196	211	407	1361	1453	2814
A410 PATIJNTJE	419	513	932	63	83	146	482	596	1078
A42 NEERMEERSEN	866	903	1769	189	189	378	1055	1092	2147
A45 GROENE VALLEI	427	413	840	90	64	154	517	477	994
A46 BLAARMEERSEN	25	20	45	2	0	2	27	20	47
A492 DRONGENSE MEERSEN	307	252	559	72	79	151	379	331	710
A50 DRONGENSTEENWEG	1856	1783	3639	583	569	1152	2439	2352	4791
A51 MALEM	476	591	1067	41	45	86	517	636	1153
A521 BRUGSE POORT	2138	2321	4459	384	395	779	2522	2716	5238
A531 ROOIGEM	1486	1525	3011	480	425	905	1966	1950	3916
A542 GROENDREEF	914	937	1851	411	325	736	1325	1262	2587
A60 VOORMUIDE	622	544	1166	369	307	676	991	851	1842
A62 HAM	1156	1072	2228	370	342	712	1526	1414	2940

Sector	Belgen			Niet-Belgen			Totaal		
	M	V	Totaal	M	V	Totaal	M	V	Totaal
A63 TOLHUIS	1386	1370	2756	987	880	1867	2373	2250	4623
A64 BLAISANTVEST	542	521	1063	283	290	573	825	811	1636
A711 EKKEGEM	1250	1158	2408	305	269	574	1555	1427	2982
A722 BIJLOKE	1018	1109	2127	180	238	418	1198	1347	2545
A731 GALGENBERG	1306	1002	2308	367	234	601	1673	1236	2909
A742 PEKELHARING	650	633	1283	135	134	269	785	767	1552
A801 WONDELGEMSTRAAT	1389	1383	2772	862	786	1648	2251	2169	4420
A812 RABOT	553	527	1080	139	132	271	692	659	1351
A873 RABOT STATION	310	385	695	74	97	171	384	482	866
B12 OVER DE MEERSSTRAAT	81	78	159	12	9	21	93	87	180
B301 SINT - PIETERS - AALST	1095	1101	2196	236	211	447	1331	1312	2643
B312 DE SMET - DE NAEYER	338	354	692	40	48	88	378	402	780
B321 KAUWPLEIN	826	788	1614	177	141	318	1003	929	1932
B331 DE STERRE	444	412	856	80	77	157	524	489	1013
B342 REKENCENTRUM	3	2	5	0	0	0	3	2	5
B354 AAIGEM	664	629	1293	113	118	231	777	747	1524
B411 OTTERGEMSE DRIES	603	536	1139	145	117	262	748	653	1401
B422 AKADEMISCH ZIEKENHUIS	35	22	57	8	9	17	43	31	74
B433 STEENAKKER	1136	1161	2297	153	134	287	1289	1295	2584
B443 NIEUW GENT	1190	1243	2433	285	287	572	1475	1530	3005
B452 SINT - ALOIS	89	62	151	30	31	61	119	93	212
B472 GROOTHANDELSMARKT	34	37	71	0	1	1	34	38	72
C710 AFRIKALAAN	340	297	637	218	198	416	558	495	1053
C72 MUIDEBRUG	449	421	870	153	144	297	602	565	1167
C800 MUIDE	1063	1031	2094	368	327	695	1431	1358	2789
C811 MEULESTEDE	556	588	1144	155	156	311	711	744	1455
C832 PORT ARTHUR	1	1	2	0	0	0	1	1	2
C870 DARSEN	5		5	5	3	8	10	3	13
D001 OOSTAKKER CENTRUM	1326	1473	2799	127	133	260	1453	1606	3059
D012 WITTEWALLE	568	568	1136	23	32	55	591	600	1191
D023 MAGER GOED	1011	1102	2113	57	37	94	1068	1139	2207
D032 WALPUT	333	347	680	26	26	52	359	373	732
D084 DRIE ZWAANTJES	254	241	495	38	36	74	292	277	569
D091 OOSTAKKERVELD	42	38	80	5	2	7	47	40	87

Sector	Belgen			Niet-Belgen			Totaal		
	M	V	Totaal	M	V	Totaal	M	V	Totaal
D10 LOURDES	1725	1788	3513	120	115	235	1845	1903	3748
D181 KRIJTE	396	403	799	30	26	56	426	429	855
D190 SCHANSAKKER	521	525	1046	25	18	43	546	543	1089
D212 GOEDLEVENSTRAAT	145	151	296	11	24	35	156	175	331
D41 J.F. KENNEDYLAAN	303	314	617	23	20	43	326	334	660
D50 DESTELDONK - DORP	456	392	848	25	24	49	481	416	897
D58 ZAFFELARE	10	18	28	0	0	0	10	18	28
D60 SINT - KRUIS - WINKEL	618	581	1199	29	19	48	647	600	1247
D610 TER DONK	4	1	5	0	0	0	4	1	5
D670 RODENHUIZE	3	1	4	0	0	0	3	1	4
D69 MENDONK	118	116	234	3	3	6	121	119	240
D77 ROSTIJNE		1	1	0	0	0		1	1
E00 ST - AMANDSBERG CENTR	1118	1121	2239	340	311	651	1458	1432	2890
E01 SINT - BAAFSKOUTER	1107	1098	2205	179	151	330	1286	1249	2535
E021 GROOT BEGIJNHOF	1330	1339	2669	501	416	917	1831	1755	3586
E031 SYNGEMKOUTER	2269	2436	4705	281	267	548	2550	2703	5253
E042 SCHELDESTRAAT	2176	2239	4415	384	362	746	2560	2601	5161
E052 ROZEBROEKEN	664	816	1480	61	75	136	725	891	1616
E10 WESTVELD - KERN	984	1201	2185	82	82	164	1066	1283	2349
E19 WESTVELD - VERSPR BEW	34	34	68	1	0	1	35	34	69
E201 OUDE BAREEL - KERN	433	463	896	48	45	93	481	508	989
E222 ACHTENDRIES	681	729	1410	31	32	63	712	761	1473
E283 VOORDESTRAAT	18	19	37	2	2	4	20	21	41
E29 OUDE BAREEL	492	482	974	11	13	24	503	495	998
E31 SCHELDEOORD	304	335	639	45	60	105	349	395	744
E32 DAMPOORT	1033	1016	2049	507	489	996	1540	1505	3045
E331 SINT - BERNADETTE	750	791	1541	104	104	208	854	895	1749
F001 GENTBRUGGE - CENTR	1523	1622	3145	207	204	411	1730	1826	3556
F01 DRIES	1577	1712	3289	110	121	231	1687	1833	3520
F072 TREKWEG	323	308	631	36	33	69	359	341	700
F091 ZWARTE FLES	116	121	237	2	4	6	118	125	243
F110 SPORTPLEIN	1735	1888	3623	201	183	384	1936	2071	4007
F121 VOGELHOEK	1748	1894	3642	193	155	348	1941	2049	3990
F132 CONINXDONK	129	137	266	0	4	4	129	141	270

Sector	Belgen			Niet-Belgen			Totaal		
	M	V	Totaal	M	V	Totaal	M	V	Totaal
F172 ARSENAAL	2	3	5	0	1	1	2	4	6
G00 LEDEBERG - CENTRUM	2173	2117	4290	589	559	1148	2762	2676	5438
G01 FLORA	475	472	947	106	98	204	581	570	1151
G022 KEIZERSPARK	144	146	290	17	17	34	161	163	324
G031 EINDEKE	552	549	1101	134	149	283	686	698	1384
G042 BELLE VUE	462	475	937	95	101	196	557	576	1133
G101 L. VANHOUTTEBUURT	1653	1711	3364	330	306	636	1983	2017	4000
G112 DE NAEYERDREEF	461	534	995	109	87	196	570	621	1191
G123 MOSCOU	70	70	140	0	2	2	70	72	142
G200 MERELBEKE STATION	717	704	1421	99	89	188	816	793	1609
H001 ZWIJNAARDE - CENTR	1207	1333	2540	135	99	234	1342	1432	2774
H01 ROOSKEN	206	229	435	27	29	56	233	258	491
H020 HUTSEPOT	163	152	315	49	42	91	212	194	406
H042 'T SCHAARKEN	554	585	1139	80	63	143	634	648	1282
H053 TER LINDEN	422	453	875	27	37	64	449	490	939
H091 ZONNEPUT	150	149	299	4	2	6	154	151	305
H111 KON. LEOPOLDSTRAAT	103	107	210	11	6	17	114	113	227
H171 ZWIJNAARDE-INDUSTRIE	73	59	132	5	7	12	78	66	144
H196 MAALTEPARK	5	8	13	0	0	0	5	8	13
H210 RIJVISSCHE	142	157	299	8	4	12	150	161	311
H220 PAOLALAAAN	47	47	94	1	1	2	48	48	96
H310 KLOSSE	97	86	183	0	3	3	97	89	186
H325 HOEDJEN	111	101	212	2	1	3	113	102	215
H394 NIEUWGOED	54	53	107	2	3	5	56	56	112
J00 ST-DENIJS-WESTR-CENTR	739	884	1623	66	62	128	805	946	1751
J010 DRIE SLEUTELS	501	565	1066	10	17	27	511	582	1093
J022 VIERSCHAAR	154	167	321	5	6	11	159	173	332
J081 PUTTENHOVE	25	23	48	1	0	1	26	23	49
J091 ROSDAM	31	27	58	4	5	9	35	32	67
J100 MAALTE	439	462	901	57	61	118	496	523	1019
J11 STEENAARDE	543	561	1104	11	27	38	554	588	1142
J172 BUGTEN	63	36	99	18	13	31	81	49	130
J200 AFSNEE - CENTRUM	211	215	426	5	6	11	216	221	437
J280 KOUTER (SINT - DENIJS)	105	122	227	9	4	13	114	126	240

Sector	Belgen			Niet-Belgen			Totaal		
	M	V	Totaal	M	V	Totaal	M	V	Totaal
J290 GOEDINGE	47	47	94	1	0	1	48	47	95
K001 DRONGEN DORP	239	251	490	13	24	37	252	275	527
K011 EIKENDREEF	308	349	657	24	27	51	332	376	708
K022 OUDE ABDIJ	161	156	317	8	7	15	169	163	332
K10 BAARLE DORP	227	290	517	16	12	28	243	302	545
K11 NOORDHOUT	96	110	206	1	2	3	97	112	209
K12 BAARLEVELDE	88	85	173	0	3	3	88	88	176
K132 GAVERLAND	372	387	759	11	14	25	383	401	784
K143 TER RIVIEREN	300	333	633	7	10	17	307	343	650
K171 DRONGEN - INDUSTRI	44	40	84	1	0	1	45	40	85
K180 BLAUWPOORT	26	23	49	0	0	0	26	23	49
K191 VIERLINDEN	104	107	211	0	2	2	104	109	213
K201 LUCHTEREN	310	292	602	3	4	7	313	296	609
K21 HALEWIJN	96	99	195	0	1	1	96	100	196
K220 SLINDONK	40	29	69	0	0	0	40	29	69
K232 CAMPAGNE	517	509	1026	6	9	15	523	518	1041
K28 KRAAIAARDE	97	99	196	1	2	3	98	101	199
K291 HELSENDRIES	305	302	607	5	6	11	310	308	618
K392 HEIE	159	164	323	4	2	6	163	166	329
K40 DRIE LEIEN	290	302	592	4	6	10	294	308	602
K48 DE KARPER	36	35	71	1	0	1	37	35	72
K49 ASSELS	69	57	126	1	1	2	70	58	128
K512 MIJLPAAL	472	495	967	19	19	38	491	514	1005
K523 PARADIJSKOUTER	397	427	824	13	10	23	410	437	847
K534 HOOGLAND	228	256	484	19	12	31	247	268	515
K543 DE ROOS	152	152	304	0	3	3	152	155	307
K613 OUDE WEE	556	560	1116	24	24	48	580	584	1164
K622 HEILIG HUIZEKEN	242	276	518	6	3	9	248	279	527
K630 VARENDRIES	175	188	363	3	4	7	178	192	370
K632 KEUZESTRAAT	69	72	141	2	4	6	71	76	147
K682 WAFELIJZER	2	1	3	0	0	0	2	1	3
K691 PRINSENHOF	23	14	37	0	1	1	23	15	38
L00 MARIAKERKE CENTRUM	1097	1201	2298	133	120	253	1230	1321	2551
L011 KOLEGEM	1623	1831	3454	104	108	212	1727	1939	3666

Sector	Belgen			Niet-Belgen			Totaal		
	M	V	Totaal	M	V	Totaal	M	V	Totaal
L02 KERKWIJK	725	780	1505	40	48	88	765	828	1593
L03 BRUG ZUIDWEST	179	190	369	9	10	19	188	200	388
L04 BRUG ZUIDOOST	141	137	278	25	13	38	166	150	316
L051 VIJFHOEK	953	1020	1973	27	29	56	980	1049	2029
L072 LIEVE (MARIAKERKE)	3	3	6	0	0	0	3	3	6
L09 MARIAKERKE-VERSPR BEW	233	307	540	9	9	18	242	316	558
L112 MAESWAL	500	545	1045	51	53	104	551	598	1149
L121 RUSTOORD	1533	1441	2974	474	432	906	2007	1873	3880
L30 BEEKSTRAAT - KOUTER	576	596	1172	15	15	30	591	611	1202
M00 WONDELGEM CENTRUM	902	999	1901	183	175	358	1085	1174	2259
M01 WESTERGEM	1167	1209	2376	263	233	496	1430	1442	2872
M020 KOUTERKEN (WO)	1767	1891	3658	98	100	198	1865	1991	3856
M03 WOESTIJNEGOED - MOLENDIJK	1183	1261	2444	193	187	380	1376	1448	2824
M040 GAVERS (WONDELGEM)	1530	1604	3134	83	101	184	1613	1705	3318
M052 HOUTJEN	233	231	464	19	20	39	252	251	503
M080 LIEVE - NOORD (WO)	47	33	80	6	9	15	53	42	95
M102 VAN BEVEREPLEIN	2082	2124	4206	641	619	1260	2723	2743	5466
M112 STEENGOED	280	314	594	26	17	43	306	331	637
M173 OUDE LIEVE (WO)	166	122	288	27	33	60	193	155	348
M27 WISSENHAGESTRAAT	35	28	63	11	10	21	46	38	84
M37 WONDELGEMSE MEERSEN	690	572	1262	121	106	227	811	678	1489
M472 LANGERBRUGGE	77	89	166	8	5	13	85	94	179
M49 PACTGOED	2	2	4	0	1	1	2	3	5
M57 RIEME				1	0	1	1		1

**9.2. Bevolkingssamenstelling per statistische sector.  
Evolutie 5 jaar**

sector	2017	2018	2019	2020	2021	tov vorig jaar		Evolutie 5 jaar	
A00 Kuip	863	864	858	880	880	0	0,0%	17	2,0%
A01 Sint - Jacobs	2756	2790	2783	2761	2801	40	1,4%	45	1,6%
A02 Kouter	1093	1138	1177	1115	1158	43	3,9%	65	5,9%
A03 Patershol	876	878	847	829	793	-36	-4,3%	-83	-9,5%
A040 Briel	2055	2053	2099	2218	2265	47	2,1%	210	10,2%
A05 Begijnhofdries	3207	3247	3280	3262	3256	-6	-0,2%	49	1,5%
A10 Sint - Macharius	2761	2712	2709	2675	2618	-57	-2,1%	-143	-5,2%
A13 Heernis	3386	3372	3428	3406	3356	-50	-1,5%	-30	-0,9%
A20 Gent - Centrum - Zuid	2297	2319	2351	2337	2336	-1	0,0%	39	1,7%
A21 Visserij	580	591	623	609	618	9	1,5%	38	6,6%
A221 Brusselse Poort	2102	2134	2180	2104	2119	15	0,7%	17	0,8%
A23 Zuidpark	1876	1912	1923	1921	1942	21	1,1%	66	3,5%
A24 Dierentuin	2944	2980	3132	3032	3040	8	0,3%	96	3,3%
A31 Nederkouter	1470	1409	1379	1461	1454	-7	-0,5%	-16	-1,1%
A321 Sint - Pieters	2145	2327	2294	2160	2222	62	2,9%	77	3,6%
A33 Heuvelpoort	2863	2784	2833	2813	2856	43	1,5%	-7	-0,2%
A342 Citadelpark	609	622	653	631	604	-27	-4,3%	-5	-0,8%
A35 Station	4819	4872	4918	5023	5007	-16	-0,3%	188	3,9%
A40 Ganzendries	2798	2788	2822	2834	2814	-20	-0,7%	16	0,6%
A410 Patijntje	1136	1121	1125	1090	1078	-12	-1,1%	-58	-5,1%
A42 Neermeersen	2525	2417	2372	2241	2147	-94	-4,2%	-378	-15,0%
A45 Groene Vallei	978	970	988	980	994	14	1,4%	16	1,6%
A46 Blaarmeersen	48	46	51	43	47	4	9,3%	-1	-2,1%
A492 Drongense Meersen	642	701	710	711	710	-1	-0,1%	68	10,6%
A50 Drongensteenweg	4737	4810	4890	4781	4791	10	0,2%	54	1,1%
A51 Malem	1253	1207	1200	1159	1153	-6	-0,5%	-100	-8,0%
A521 Brugse Poort	4976	5030	5047	5197	5238	41	0,8%	262	5,3%
A531 Rooigem	3954	3881	3924	3927	3916	-11	-0,3%	-38	-1,0%
A542 Groendreef	2636	2633	2684	2684	2587	-97	-3,6%	-49	-1,9%
A60 Voormuide	1815	1756	1769	1781	1842	61	3,4%	27	1,5%
A62 Ham	2790	2686	2772	2772	2940	168	6,1%	150	5,4%
A63 Tolhuis	4548	4599	4748	4640	4623	-17	-0,4%	75	1,6%
A64 Blaisantvest	1636	1610	1626	1652	1636	-16	-1,0%	0	0,0%
A711 Ekkerghem	2692	2678	2854	2923	2982	59	2,0%	290	10,8%
A722 Bijloke	2493	2486	2547	2576	2545	-31	-1,2%	52	2,1%
A731 Galgenberg	2813	2857	2900	2937	2909	-28	-1,0%	96	3,4%
A742 Pekelharing	1524	1523	1528	1564	1552	-12	-0,8%	28	1,8%
A801 Wondelgemstraat	4316	4350	4481	4416	4420	4	0,1%	104	2,4%
A812 Rabot	1575	1519	1505	1382	1351	-31	-2,2%	-224	-14,2%

sector	2017	2018	2019	2020	2021	tov vorig jaar		Evolutie 5 jaar	
A873 Rabot Station	533	611	684	702	866	164	23,4%	333	62,5%
B12 Over de Meersstraat	181	175	181	177	180	3	1,7%	-1	-0,6%
B301 Sint - Pieters - Aalst	2514	2592	2653	2637	2643	6	0,2%	129	5,1%
B312 De Smet - De Naeyer	774	751	763	770	780	10	1,3%	6	0,8%
B321 Kauwplein	2119	2060	1998	1918	1932	14	0,7%	-187	-8,8%
B331 De Sterre	1022	1015	1027	1002	1013	11	1,1%	-9	-0,9%
B342 Rekencentrum	3	5	5	5	5	0	0,0%	2	66,7%
B354 Aaigem	1431	1477	1492	1500	1524	24	1,6%	93	6,5%
B411 Ottergemse Dries	1414	1410	1399	1396	1401	5	0,4%	-13	-0,9%
B422 Ak Ziekenhuis	75	13	78	78	74	-4	-5,1%	-1	-1,3%
B433 Steenakker	2561	2568	2545	2550	2584	34	1,3%	23	0,9%
B443 Nieuw Gent	3634	3620	3474	3252	3005	-247	-7,6%	-629	-17,3%
B452 Sint - Alois	152	210	160	199	212	13	6,5%	60	39,5%
B472 Groothandelsmarkt	76	81	76	77	72	-5	-6,5%	-4	-5,3%
C710 Afrikalaan	896	887	875	959	1053	94	9,8%	157	17,5%
C72 Muidebrug	1136	1134	1180	1168	1167	-1	-0,1%	31	2,7%
C800 Muide	2464	2469	2470	2627	2789	162	6,2%	325	13,2%
C811 Meulestede	1686	1652	1596	1548	1455	-93	-6,0%	-231	-13,7%
C832 Port Arthur	2	2	2	2	2	0	0,0%	0	0,0%
C870 Darsen	10	9	7	10	13	3	30,0%	3	30,0%
D001 Oostakker Centrum	2851	2875	2946	2995	3059	64	2,1%	208	7,3%
D012 Wittewalle	1203	1195	1187	1174	1191	17	1,4%	-12	-1,0%
D023 Mager Goed	2224	2172	2182	2207	2207	0	0,0%	-17	-0,8%
D032 Walput	700	704	704	720	732	12	1,7%	32	4,6%
D084 Drie Zwaantjes	305	341	405	539	569	30	5,6%	264	86,6%
D091 Oostakkerveld	76	82	87	87	87	0	0,0%	11	14,5%
D10 Lourdes	3630	3636	3701	3723	3748	25	0,7%	118	3,3%
D181 Krijte	827	826	841	839	855	16	1,9%	28	3,4%
D190 Schansakker	1065	1087	1103	1077	1089	12	1,1%	24	2,3%
D212 Goedlevenstraat	325	351	337	349	331	-18	-5,2%	6	1,8%
D41 J.F. Kennedylaan	586	605	626	637	660	23	3,6%	74	12,6%
D50 Desteldonk - Dorp	826	819	826	888	897	9	1,0%	71	8,6%
D58 Zaffelare	28	25	25	28	28	0	0,0%	0	0,0%
D60 Sint - Kruis - Winkel	1174	1200	1210	1237	1247	10	0,8%	73	6,2%
D610 Ter Donk	12	12	8	6	5	-1	-16,7%	-7	-58,3%
D670 Rodenhuize	4	4	2	2	4	2	100,0%	0	0,0%
D69 Mendonk	234	227	230	232	240	8	3,4%	6	2,6%
D77 Rostijne	2	2	2	1	1	0	0,0%	-1	-50,0%
E00 St-Amandsberg Centr	2909	2961	2930	2837	2890	53	1,9%	-19	-0,7%
E01 Sint - Baafskouter	2462	2491	2472	2493	2535	42	1,7%	73	3,0%
E021 Groot Begijnhof	3635	3602	3600	3641	3586	-55	-1,5%	-49	-1,3%

sector	2017	2018	2019	2020	2021	tov vorig jaar		Evolutie 5 jaar	
E031 Syngemkouter	5053	5173	5231	5272	5253	-19	-0,4%	200	4,0%
E042 Scheldestraat	5093	5101	5086	5094	5161	67	1,3%	68	1,3%
E052 Rozebroeken	1529	1541	1585	1593	1616	23	1,4%	87	5,7%
E10 Westveld - Kern	2205	2198	2196	2278	2349	71	3,1%	144	6,5%
E19 Westveld-Verspr. bew.	63	68	63	68	69	1	1,5%	6	9,5%
E201 Oude Bareel - Kern	978	998	1020	1017	989	-28	-2,8%	11	1,1%
E222 Achtendries	1306	1352	1397	1442	1473	31	2,1%	167	12,8%
E283 Voordestraat	33	33	33	32	41	9	28,1%	8	24,2%
E29 Oude Bareel	999	1003	1000	993	998	5	0,5%	-1	-0,1%
E31 Scheldeoord	792	825	817	773	744	-29	-3,8%	-48	-6,1%
E32 Dampoort	3091	3133	3090	3054	3045	-9	-0,3%	-46	-1,5%
E331 Sint - Bernadette	1620	1573	1627	1716	1749	33	1,9%	129	8,0%
F001 Gentbrugge - Centr	3433	3482	3559	3485	3556	71	2,0%	123	3,6%
F01 Dries	3388	3597	3406	3439	3520	81	2,4%	132	3,9%
F072 Trekweg	519	561	535	604	700	96	15,9%	181	34,9%
F091 Zwarte Fles	257	1	248	244	243	-1	-0,4%	-14	-5,4%
F110 Sportplein	3935	3957	3993	3997	4007	10	0,3%	72	1,8%
F121 Vogelhoek	3931	3973	3951	3940	3990	50	1,3%	59	1,5%
F132 Coninxdonk	265	311	265	267	270	3	1,1%	5	1,9%
F172 Arsenaal	8	8	9	9	6	-3	-33,3%	-2	-25,0%
G00 Ledeborg – Centrum	5487	5562	5523	5493	5438	-55	-1,0%	-49	-0,9%
G01 Flora	1167	1179	1202	1195	1151	-44	-3,7%	-16	-1,4%
G022 Keizerspark	318	317	331	327	324	-3	-0,9%	6	1,9%
G031 Eindeke	1406	1397	1404	1375	1384	9	0,7%	-22	-1,6%
G042 Belle Vue	1112	1148	1093	1133	1133	0	0,0%	21	1,9%
G101 L. Vanhouttebuurt	3984	4005	3999	3959	4000	41	1,0%	16	0,4%
G112 De Naeyerdreef	1219	1207	1220	1147	1191	44	3,8%	-28	-2,3%
G123 Moscou	144	154	146	143	142	-1	-0,7%	-2	-1,4%
G200 Merelbeke Station	1569	1553	1600	1592	1609	17	1,1%	40	2,5%
H001 Zwijnaarde – Centr	2631	2762	2778	2751	2774	23	0,8%	143	5,4%
H01 Roosken	492	496	500	508	491	-17	-3,3%	-1	-0,2%
H020 Hutsepot	310	298	331	359	406	47	13,1%	96	31,0%
H042 T Schaarken	1241	1244	1253	1245	1282	37	3,0%	41	3,3%
H053 Ter Linden	927	922	907	923	939	16	1,7%	12	1,3%
H091 Zonneput	299	313	308	298	305	7	2,3%	6	2,0%
H111 Kon. Leopoldstraat	214	241	219	225	227	2	0,9%	13	6,1%
H171 Zwijnaarde – Ind	140	158	158	155	144	-11	-7,1%	4	2,9%
H196 Maaltepark	16	16	16	14	13	-1	-7,1%	-3	-18,8%
H210 Rijvissche	302	311	313	303	311	8	2,6%	9	3,0%
H220 Paolalaan	96	101	108	96	96	0	0,0%	0	0,0%
H310 Klosse	154	169	170	184	186	2	1,1%	32	20,8%

sector	2017	2018	2019	2020	2021	tov vorig jaar		Evolutie 5 jaar	
H325 Hoedjen	211	232	220	212	215	3	1,4%	4	1,9%
H394 Nieuwgoed	104	110	101	105	112	7	6,7%	8	7,7%
J00 St-Denijs Westr-centr	1772	1820	1775	1748	1751	3	0,2%	-21	-1,2%
J010 Drie Sleutels	1106	1104	1097	1081	1093	12	1,1%	-13	-1,2%
J022 Vierschaar	334	338	323	327	332	5	1,5%	-2	-0,6%
J081 Puttenhove	57	52	49	48	49	1	2,1%	-8	-14,0%
J091 Rosdam	62	67	66	66	67	1	1,5%	5	8,1%
J100 Maalte	988	1029	1028	1016	1019	3	0,3%	31	3,1%
J11 Steenaarde	1118	1098	1118	1115	1142	27	2,4%	24	2,1%
J172 Bugten	103	107	112	105	130	25	23,8%	27	26,2%
J197 Maria Middelaes	8	7	0	0	0	0	0%	-8	-100,0%
J200 Afsnee – Centrum	437	443	446	444	437	-7	-1,6%	0	0,0%
J280 Kouter (St-Denijs)	259	260	254	251	240	-11	-4,4%	-19	-7,3%
J290 Goedinge	87	85	97	96	95	-1	-1,0%	8	9,2%
K001 Drongen Dorp	526	518	536	535	527	-8	-1,5%	1	0,2%
K011 Eikendreef	690	691	686	713	708	-5	-0,7%	18	2,6%
K022 Oude Abdij	363	347	350	351	332	-19	-5,4%	-31	-8,5%
K10 Baarle Dorp	516	532	527	527	545	18	3,4%	29	5,6%
K11 Noordhout	207	196	199	197	209	12	6,1%	2	1,0%
K12 Baarlevelde	174	180	183	174	176	2	1,1%	2	1,1%
K132 Gaverland	813	801	809	792	784	-8	-1,0%	-29	-3,6%
K143 Ter Rivieren	613	612	617	626	650	24	3,8%	37	6,0%
K171 Dr -Industriepark	93	99	94	87	85	-2	-2,3%	-8	-8,6%
K180 Blauwpoort	49	60	60	58	49	-9	-15,5%	0	0,0%
K191 Vierlinden	207	205	204	208	213	5	2,4%	6	2,9%
K201 Luchteren	629	628	616	609	609	0	0,0%	-20	-3,2%
K21 Halewijn	196	189	189	197	196	-1	-0,5%	0	0,0%
K220 Slindonk	69	71	69	72	69	-3	-4,2%	0	0,0%
K232 Campagne	1031	1035	1027	1030	1041	11	1,1%	10	1,0%
K28 Kraaiaarde	187	199	202	201	199	-2	-1,0%	12	6,4%
K291 Helsendries	627	620	617	620	618	-2	-0,3%	-9	-1,4%
K392 Heie	342	337	332	331	329	-2	-0,6%	-13	-3,8%
K40 Drie Leien	600	607	611	624	602	-22	-3,5%	2	0,3%
K48 De Karper	73	76	71	72	72	0	0,0%	-1	-1,4%
K49 Assels	134	129	129	126	128	2	1,6%	-6	-4,5%
K512 Mijlpaal	1000	1029	1014	1015	1005	-10	-1,0%	5	0,5%
K523 Paradijskouter	844	848	849	848	847	-1	-0,1%	3	0,4%
K534 Hoogland	494	505	504	516	515	-1	-0,2%	21	4,3%
K543 De Roos	304	305	295	306	307	1	0,3%	3	1,0%
K613 Oude Wee	1133	1147	1152	1139	1164	25	2,2%	31	2,7%
K622 Heilig Huizeken	542	531	529	544	527	-17	-3,1%	-15	-2,8%

sector	2017	2018	2019	2020	2021	tov vorig jaar		Evolutie 5 jaar	
K630 Varendries	361	378	379	377	370	-7	-1,9%	9	2,5%
K632 Keuzestraat	125	124	143	142	147	5	3,5%	22	17,6%
K682 Wafelijzer	3	3	3	3	3	0	0,0%	0	0,0%
K691 Prinsenhof	35	33	37	39	38	-1	-2,6%	3	8,6%
L00 Mariakerke Centrum	2377	2478	2517	2541	2551	10	0,4%	174	7,3%
L011 Kolegem	3557	3592	3667	3666	3666	0	0,0%	109	3,1%
L02 Kerkwijk	1575	1589	1606	1609	1593	-16	-1,0%	18	1,1%
L03 Brug Zuidwest	392	381	379	380	388	8	2,1%	-4	-1,0%
L04 Brug Zuidoost	311	315	326	318	316	-2	-0,6%	5	1,6%
L051 Vijfhoek	1960	1982	2004	2023	2029	6	0,3%	69	3,5%
L072 Lieve (Mariakerke)	9	8	8	10	6	-4	-40,0%	-3	-33,3%
L09 Mariakerke-Verspr. bew	493	556	584	577	558	-19	-3,3%	65	13,2%
L112 Maeswal	1152	1142	1151	1160	1149	-11	-0,9%	-3	-0,3%
L121 Rustoord	3863	3848	3884	3917	3880	-37	-0,9%	17	0,4%
L30 Beekstraat - Kouter	1221	1251	1249	1247	1202	-45	-3,6%	-19	-1,6%
M00 Wondelgem Centr	2207	2265	2266	2218	2259	41	1,8%	52	2,4%
M01 Westergem	2687	2811	2892	2876	2872	-4	-0,1%	185	6,9%
M020 Kouterken (Wond.)	3671	3727	3777	3833	3856	23	0,6%	185	5,0%
M03 Woestijnegoed	2760	2793	2783	2723	2824	101	3,7%	64	2,3%
M040 Gavers (Wo.)	3009	3154	3170	3201	3318	117	3,7%	309	10,3%
M052 Houtjen	497	490	494	497	503	6	1,2%	6	1,2%
M080 Lieve - Noord (Wo.)	98	86	90	93	95	2	2,2%	-3	-3,1%
M102 Van Bevereplein	5491	5434	5523	5542	5466	-76	-1,4%	-25	-0,5%
M112 Steengoed	644	664	651	640	637	-3	-0,5%	-7	-1,1%
M173 Oude Lieve (Wond.)	127	268	313	330	348	18	5,5%	221	174,0%
M27 Wissenhagestraat	83	84	79	84	84	0	0,0%	1	1,2%
M37 Wond. Meersen	1497	1522	1517	1496	1489	-7	-0,5%	-8	-0,5%
M472 Langerbrugge	184	172	178	182	179	-3	-1,6%	-5	-2,7%
M49 Pachtgoed	3	3	4	4	5	1	25,0%	2	66,7%
M57 Rieme	2	2	1	1	1	0	0,0%	-1	-50,0%

**9.4. Bevolkingssamenstelling per statistische sector per leeftijdsklasse  
(0-19, 20-64, 65+)**

	Belgen			Niet-Belgen			Totaal		
	0-19	20-64	65+	0-19	20-64	65+	0-19	20-64	65+
A00 KUIP	50	451	176	11	188	4	61	639	180
A01 SINT - JACOBS	239	1530	434	65	519	14	304	2049	448
A02 KOUTER	72	627	199	27	215	18	99	842	217
A03 PATERSHOL	68	452	127	13	126	7	81	578	134
A040 BRIEL	205	881	798	79	279	23	284	1160	821
A05 BEGIJNHOFDRIES	338	1777	616	65	446	14	403	2223	630
A10 SINT - MACHARIUS	389	1322	305	109	461	32	498	1783	337
A13 HEERNIS	522	1896	294	113	507	24	635	2403	318
A20 GENT - CENTRUM - ZUID	162	1389	268	51	453	13	213	1842	281
A21 VISSERIJ	66	368	113	3	61	7	69	429	120
A221 BRUSSELSE POORT	234	1202	231	64	376	12	298	1578	243
A23 ZUIDPARK	118	960	451	67	340	6	185	1300	457
A24 DIERENTUIN	294	1602	510	87	536	11	381	2138	521
A31 NEDERKOUTER	100	811	225	33	277	8	133	1088	233
A321 SINT - PIETERS	130	809	252	45	978	8	175	1787	260
A33 HEUVELPOORT	377	1611	358	51	444	15	428	2055	373
A342 CITADELPARK	49	278	192	10	73	2	59	351	194
A35 STATION	488	2839	652	140	876	12	628	3715	664
A40 GANZENDRIES	425	1556	426	64	330	13	489	1886	439
A410 PATIJNTJE	150	522	260	22	117	7	172	639	267
A42 NEERMEERSEN	385	852	532	99	255	24	484	1107	556
A45 GROENE VALLEI	59	429	352	19	126	9	78	555	361
A46 BLAARMEERSEN	8	29	8	0	1	1	8	30	9
A492 DRONGENSE MEERSEN	81	443	35	27	123	1	108	566	36
A50 DRONGENSTEENWEG	839	2337	463	286	807	59	1125	3144	522
A51 MALEM	423	542	102	11	63	12	434	605	114
A521 BRUGSE POORT	1184	2605	670	192	546	41	1376	3151	711
A531 ROOIGEM	810	1877	324	250	617	38	1060	2494	362
A542 GROENDREEF	446	1238	167	192	517	27	638	1755	194
A60 VOORMUIDE	210	778	178	163	475	38	373	1253	216
A62 HAM	433	1537	258	149	526	37	582	2063	295
A63 TOLHUIS	581	1744	431	459	1318	90	1040	3062	521
A64 BLAISANTVEST	300	663	100	163	383	27	463	1046	127
A711 EKKERGEM	351	1671	386	81	482	11	432	2153	397
A722 BIJLOKE	216	1267	644	58	347	13	274	1614	657
A731 GALGENBERG	199	1740	369	57	526	18	256	2266	387
A742 PEKELHARING	213	888	182	41	221	7	254	1109	189
A801 WONDELGEMSTRAAT	752	1789	231	433	1147	68	1185	2936	299
A812 RABOT	227	708	145	50	210	11	277	918	156
A873 RABOT STATION	123	381	191	41	112	18	164	493	209
B12 OVER DE MEERSSTRAAT	36	89	34	7	14	0	43	103	34
B301 SINT - PIETERS - AALST	395	1383	418	75	361	11	470	1744	429
B312 DE SMET - DE NAEYER	149	413	130	12	72	4	161	485	134

	Belgen			Niet-Belgen			Totaal		
	0-19	20-64	65+	0-19	20-64	65+	0-19	20-64	65+
B321 KAUWPLEIN	253	1069	292	32	277	9	285	1346	301
B331 DE STERRE	146	525	185	21	134	2	167	659	187
B342 REKENCENTRUM	0	5	0	0	0	0	0	5	0
B354 AAIGEM	234	802	257	34	193	4	268	995	261
B411 OTTERGEMSE DRIES	204	770	165	38	218	6	242	988	171
B422 AKADEMISCH ZIEKENHUIS	12	43	2	2	15	0	14	58	2
B433 STEENAKKER	670	1308	319	55	214	18	725	1522	337
B443 NIEUW GENT	618	1198	617	142	401	29	760	1599	646
B452 SINT - ALOIS	46	87	18	12	47	2	58	134	20
B472 GROOTHANDELSMARKT	14	41	16	0	1	0	14	42	16
C710 AFRIKALAAN	139	431	67	119	283	14	258	714	81
C72 MUIDEBRUG	227	547	96	81	204	12	308	751	108
C800 MUIDE	557	1358	179	184	484	27	741	1842	206
C811 MEULESTEDE	276	646	222	71	227	13	347	873	235
C832 PORT ARTHUR	0	0	2	0	0	0	0	0	2
C870 DARSEN	1	4	0	2	6	0	3	10	0
D001 OOSTAKKER CENTRUM	663	1445	691	69	186	5	732	1631	696
D012 WITTEWALLE	246	754	136	19	34	2	265	788	138
D023 MAGER GOED	439	1086	588	12	75	7	451	1161	595
D032 WALPUT	172	390	118	20	32	0	192	422	118
D084 DRIE ZWAANTJES	160	302	33	16	54	4	176	356	37
D091 OOSTAKKERVELD	18	47	15	3	4	0	21	51	15
D10 LOURDES	871	2000	642	51	168	16	922	2168	658
D181 KRIJTE	233	456	110	17	36	3	250	492	113
D190 SCHANSAKKER	232	666	148	15	26	2	247	692	150
D212 GOEDLEVENSTRAAT	59	160	77	5	27	3	64	187	80
D41 J.F. KENNEDYLAAN	152	359	106	11	29	3	163	388	109
D50 DESTELDONK - DORP	223	509	116	14	35	0	237	544	116
D58 ZAFFELARE	9	15	4	0	0	0	9	15	4
D60 SINT - KRUIS - WINKEL	282	746	171	9	37	2	291	783	173
D610 TER DONK	0	1	4	0	0	0	0	1	4
D670 RODENHUIZE	0	3	1	0	0	0	0	3	1
D69 MENDONK	58	134	42	0	2	4	58	136	46
D77 ROSTIJNE	0	0	1	0	0	0	0	0	1
E00 SINT - AMANDSBERG CENTRUM	547	1370	322	151	459	41	698	1829	363
E01 SINT - BAAFSKOUTER	573	1268	364	68	254	8	641	1522	372
E021 GROOT BEGIJNHOF	647	1664	358	239	643	35	886	2307	393
E031 SYNGEMKOUTER	1174	2739	792	124	399	25	1298	3138	817
E042 SCHELDESTRAAT	1091	2770	554	168	551	27	1259	3321	581
E052 ROZEBROEKEN	271	701	508	27	96	13	298	797	521
E10 WESTVELD - KERN	470	1167	548	28	127	9	498	1294	557
E19 WESTVELD - VERSPR BEW	15	40	13	0	0	1	15	40	14
E201 OUDE BAREEL - KERN	212	516	168	20	66	7	232	582	175
E222 ACHTENDRIES	338	850	222	4	55	4	342	905	226
E283 VOORDESTRAAT	9	18	10	2	2	0	11	20	10
E29 OUDE BAREEL	215	649	110	5	17	2	220	666	112

	Belgen			Niet-Belgen			Totaal		
	0-19	20-64	65+	0-19	20-64	65+	0-19	20-64	65+
E31 SCHELDEOORD	119	331	189	17	77	11	136	408	200
E32 DAMPOORT	492	1351	206	267	683	46	759	2034	252
E331 SINT - BERNADETTE	427	925	189	46	156	6	473	1081	195
F001 GENTBRUGGE - CENTRUM	776	1828	541	96	304	11	872	2132	552
F01 DRIES	776	1819	694	57	165	9	833	1984	703
F072 TREKWEG	171	395	65	12	55	2	183	450	67
F091 ZWARTE FLES	39	140	58	0	5	1	39	145	59
F110 SPORTPLEIN	778	1984	861	85	276	23	863	2260	884
F121 VOGELHOEK	914	2136	592	80	260	8	994	2396	600
F132 CONINXDONK	53	151	62	0	3	1	53	154	63
F172 ARSENAAL	3	2		0	1	0	3	3	
G00 LEDEBERG - CENTRUM	952	2811	527	297	790	61	1249	3601	588
G01 FLORA	211	588	148	48	149	7	259	737	155
G022 KEIZERSPARK	29	185	76	1	30	3	30	215	79
G031 EINDEKE	265	641	195	79	193	11	344	834	206
G042 BELLE VUE	158	569	210	42	145	9	200	714	219
G101 L. VANHOUTTEBUURT (ST-ANT)	806	2134	424	178	432	26	984	2566	450
G112 DE NAEYERDREEF	212	551	232	37	145	14	249	696	246
G123 MOSCOU	23	99	18	0	2	0	23	101	18
G200 MERELBEKE STATION	319	868	234	48	131	9	367	999	243
H001 ZWIJNAARDE - CENTRUM	510	1382	648	51	178	5	561	1560	653
H01 ROOSKEN	96	255	84	13	41	2	109	296	86
H020 HUTSEPOT	53	208	54	14	76	1	67	284	55
H042 'T SCHAARKEN	260	683	196	36	103	4	296	786	200
H053 TER LINDEN	148	367	360	15	48	1	163	415	361
H091 ZONNEPUT	66	166	67	0	6	0	66	172	67
H111 KON. LEOPOLDSTRAAT	30	146	34	1	16	0	31	162	34
H171 ZWIJNAARDE - INDUSTRIE	31	88	13	1	11	0	32	99	13
H196 MAALTEPARK	0	9	4	0	0	0	0	9	4
H210 RIJVISSCHE	70	155	74	2	8	2	72	163	76
H220 PAOLALAAN	17	44	33	0	1	1	17	45	34
H310 KLOSSE	45	108	30	0	3	0	45	111	30
H325 HOEDJEN	48	103	61	0	3	0	48	106	61
H394 NIEUWGOED	25	54	28	0	5	0	25	59	28
J00 SINT-DENIJS-WESTR-CENTRUM	283	888	452	23	95	10	306	983	462
J010 DRIE SLEUTELS	233	603	230	3	21	3	236	624	233
J022 VIERSCHAAR	65	143	113	3	7	1	68	150	114
J081 PUTTENHOVE	7	32	9	0	1	0	7	33	9
J091 ROSDAM	10	36	12	2	6	1	12	42	13
J100 MAALTE	117	475	309	12	99	7	129	574	316
J11 STEENAARDE	257	587	260	1	31	6	258	618	266
J172 BUGTEN	10	81	8	2	29	0	12	110	8
J200 AFSNEE - CENTRUM	111	235	80	3	7	1	114	242	81
J280 KOUTER (SINT-DENIJS- WESTR)	38	135	54	1	11	1	39	146	55
J290 GOEDINGE	20	39	35	0	1	0	20	40	35

	Belgen			Niet-Belgen			Totaal		
	0-19	20-64	65+	0-19	20-64	65+	0-19	20-64	65+
K001 DRONGEN DORP	100	292	98	6	29	2	106	321	100
K011 EIKENDREEF	136	363	158	13	38	0	149	401	158
K022 OUDE ABDIJ	69	178	70	5	10	0	74	188	70
K10 BAARLE DORP	76	220	221	6	22	0	82	242	221
K11 NOORDHOUT	42	114	50	0	3	0	42	117	50
K12 BAARLEVELDE	45	94	34	0	3	0	45	97	34
K132 GAVERLAND	147	375	237	2	23	0	149	398	237
K143 TER RIVIEREN	157	313	163	1	14	2	158	327	165
K171 DRONGEN - INDUSTRIEPARK	15	37	32	0	1	0	15	38	32
K180 BLAUWPOORT	12	30	7	0	0	0	12	30	7
K191 VIERLINDEN	57	120	34	0	2	0	57	122	34
K201 LUCHTEREN	126	367	109	0	7	0	126	374	109
K21 HALEWIJN	46	109	40	0	1	0	46	110	40
K220 SLINDONK	17	38	14	0	0	0	17	38	14
K232 CAMPAGNE	202	529	295	2	11	2	204	540	297
K28 KRAAIAARDE	46	96	54	0	3	0	46	99	54
K291 HELSENDRIES	153	345	109	1	7	3	154	352	112
K392 HEIE	71	170	82	0	5	1	71	175	83
K40 DRIE LEIEN	124	342	126	0	7	3	124	349	129
K48 DE KARPER	9	45	17	0	1	0	9	46	17
K49 ASSELS	26	68	32	0	2	0	26	70	32
K512 MIJLPAAL	209	538	220	9	25	4	218	563	224
K523 PARADIJSKOUTER	197	453	174	0	16	7	197	469	181
K534 HOOGLAND	116	268	100	6	20	5	122	288	105
K543 DE ROOS	61	169	74	0	3	0	61	172	74
K613 OUDE WEE	205	602	309	15	30	3	220	632	312
K622 HEILIG HUIZEKEN	97	241	180	0	7	2	97	248	182
K630 VARENDRIES	69	217	77	0	6	1	69	223	78
K632 KEUZESTRAAT	36	89	16	1	3	2	37	92	18
K682 WAFELIJZER	0	0	3	0	0	0	0	0	3
K691 PRINSENHOF	11	20	6	0	1	0	11	21	6
L00 MARIAKERKE CENTRUM	555	1289	454	61	176	16	616	1465	470
L011 KOLEGEM	829	1708	917	39	150	23	868	1858	940
L02 KERKWIJK	331	810	364	18	61	9	349	871	373
L03 BRUG ZUIDWEST	72	237	60	2	17	0	74	254	60
L04 BRUG ZUIDOOST	62	156	60	7	30	1	69	186	61
L051 VIJFHOEK	414	1033	526	10	37	9	424	1070	535
L072 LIEVE (MARIAKERKE)		3	3	0	0	0		3	3
L09 MARIAKERKE - VERSPR BEW	63	225	252	2	10	6	65	235	258
L112 MAESWAL	279	615	151	25	75	4	304	690	155
L121 RUSTOORD	712	1785	477	231	644	31	943	2429	508
L30 BEEKSTRAAT - KOUTER	242	658	272	5	21	4	247	679	276
M00 WONDELGEM CENTRUM	460	1073	368	100	243	15	560	1316	383
M01 WESTERGEM	596	1344	436	134	341	21	730	1685	457
M020 KOUTERKEN (WONDELGEM)	718	1891	1049	40	140	18	758	2031	1067
M03 WOESTIJNEGOED - MOLENH	536	1295	613	109	258	13	645	1553	626

	Belgen			Niet-Belgen			Totaal		
	0-19	20-64	65+	0-19	20-64	65+	0-19	20-64	65+
M040 GAVERS (WO)	843	1750	541	48	124	12	891	1874	553
M052 HOUTJEN	114	272	78	7	30	2	121	302	80
M080 LIEVE - NOORD (WO)	23	48	9	0	14	1	23	62	10
M102 VAN BEVEREPLEIN	1184	2400	622	352	849	59	1536	3249	681
M112 STEENGOED	125	351	118	11	31	1	136	382	119
M173 OUDE LIEVE (WO)	33	220	35	13	45	2	46	265	37
M27 WISSENHAGESTRAAT	8	39	16	6	12	3	14	51	19
M37 WONDELGEMSE MEERSEN	290	812	160	58	155	14	348	967	174
M472 LANGERBRUGGE	26	100	40	0	12	1	26	112	41
M49 PACTGOED	0	2	2	0	0	1	0	2	3
M57 RIEME	0	0	0	0	1	0	0	1	0



d) Toelichting: demografische cijfers. (presentatie - met bijlagen voor de raadsleden)

**Openbare bijlage(n)**

- 20220321\_DO\_AFB\_presentatie demografie.pdf



# Demografisch Rapport & beleid

Commissie AFB 21 maart

# Inleiding

- Jaarlijkse Voorstelling bevolkingscijfers voor 2021.
- Het demografisch rapport zal via stad.gent beschikbaar worden gesteld.
- Overzicht van de meest opvallende cijfers.

# Inhoudstafel

1. Het demografisch rapport enkele cijfers
2. Focus op de wijken

1. het demografisch rapport
2. [gent.buurtmonitor.be](https://gent.buurtmonitor.be)  
bevolking
3. <https://hoeveelin.stad.gent/>

# Inhoudstafel

1. **Het demografisch rapport enkele cijfers**
2. Focus op de wijken

1. het demografisch rapport

2. [gent.buurtmonitor.be](https://gent.buurtmonitor.be)

bevolking

3. <https://hoeveelin.stad.gent/>

gent:

# Bevolkingsevolutie

# Bevolkingsevolutie

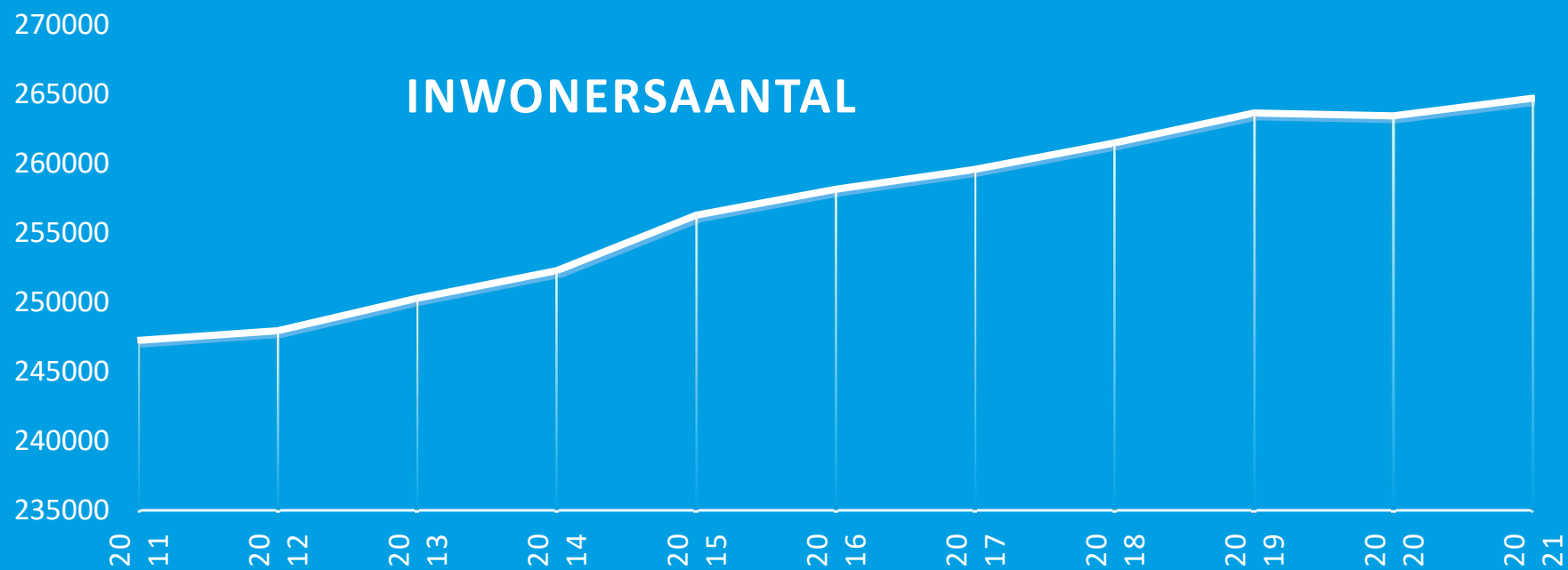

# Natuurlijke groei

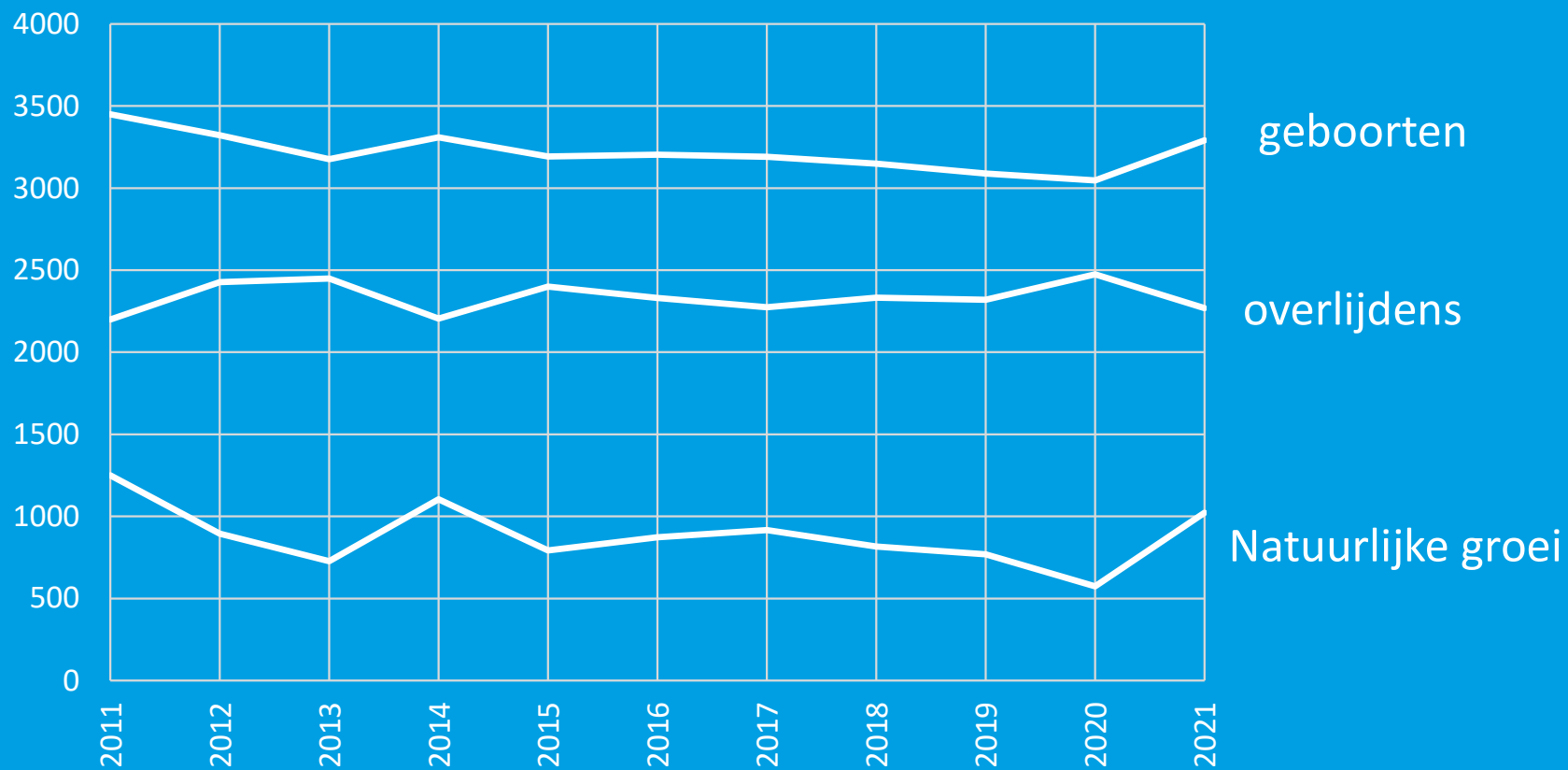

# Aantal geboorten

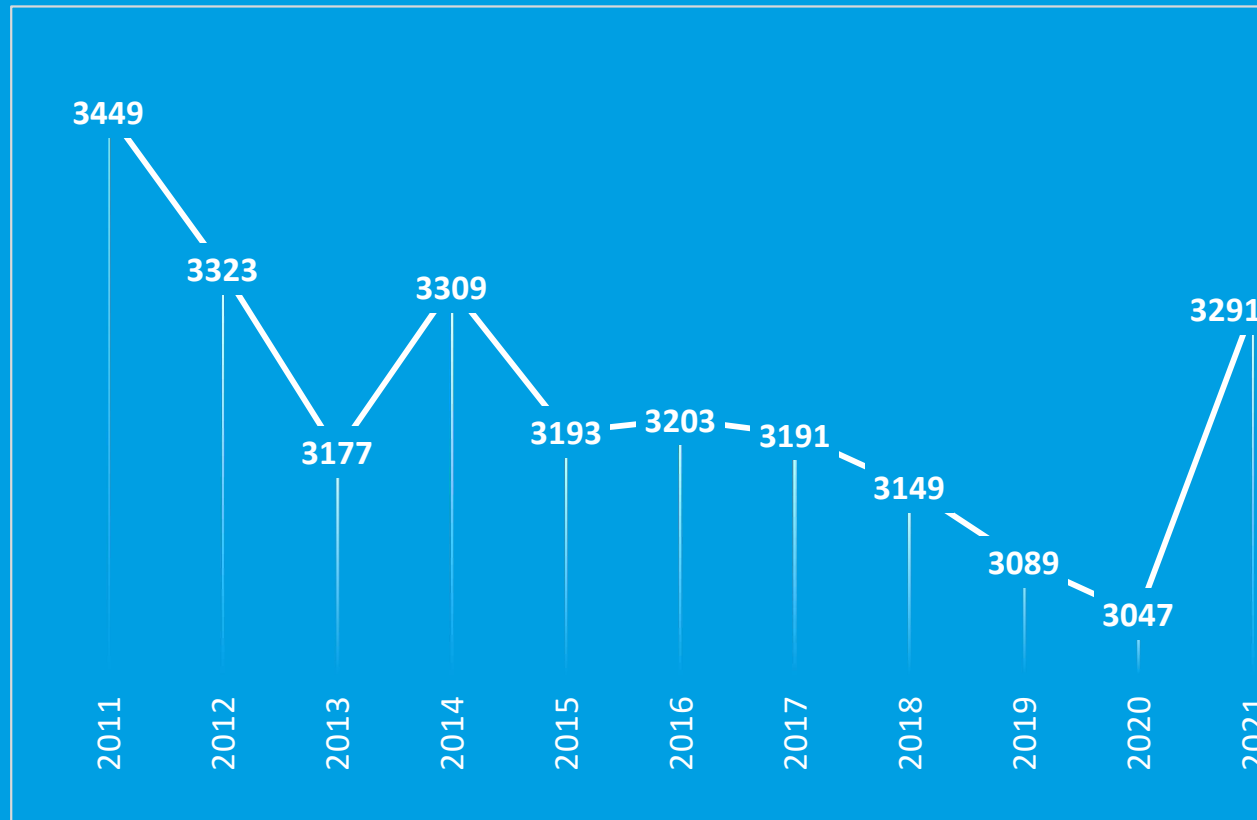

# Aantal overlijdens

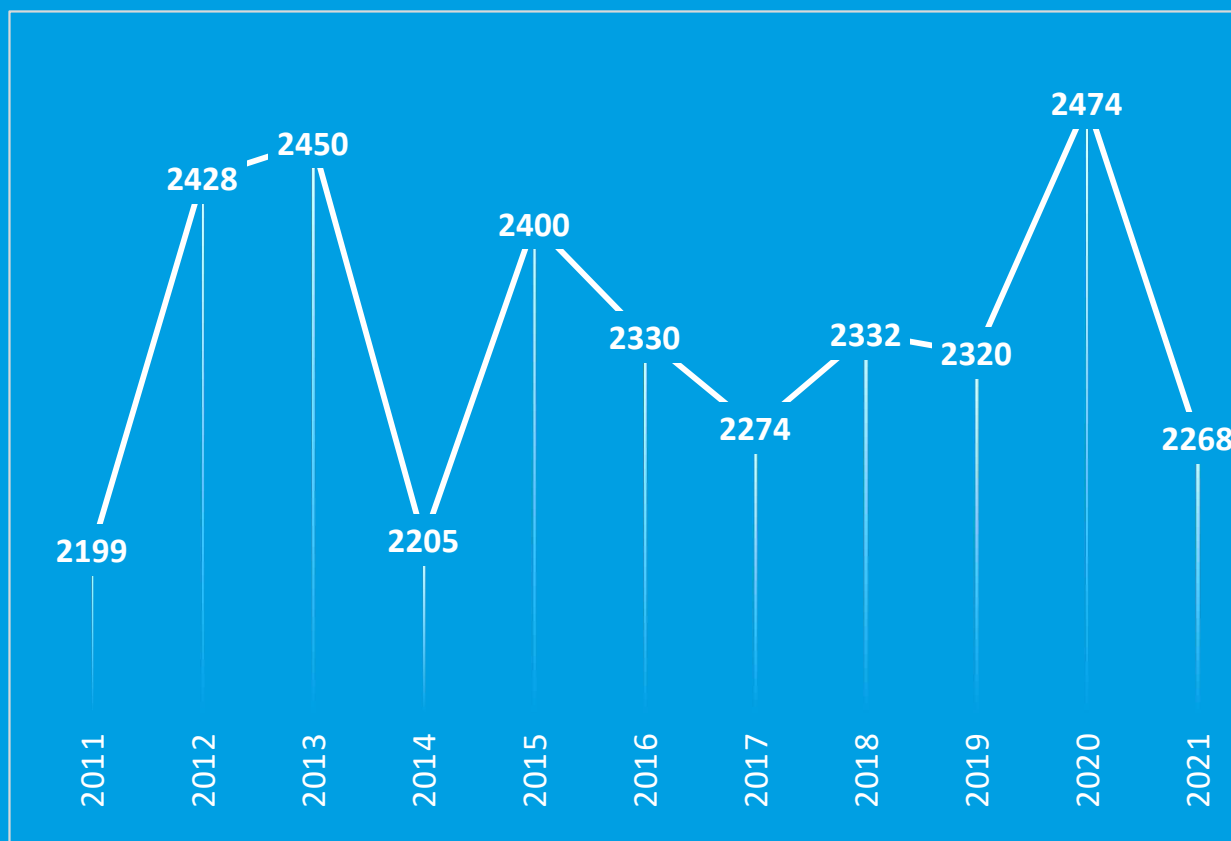

**gent:**

# Verhuisbewegingen

# Verhuisbewegingen

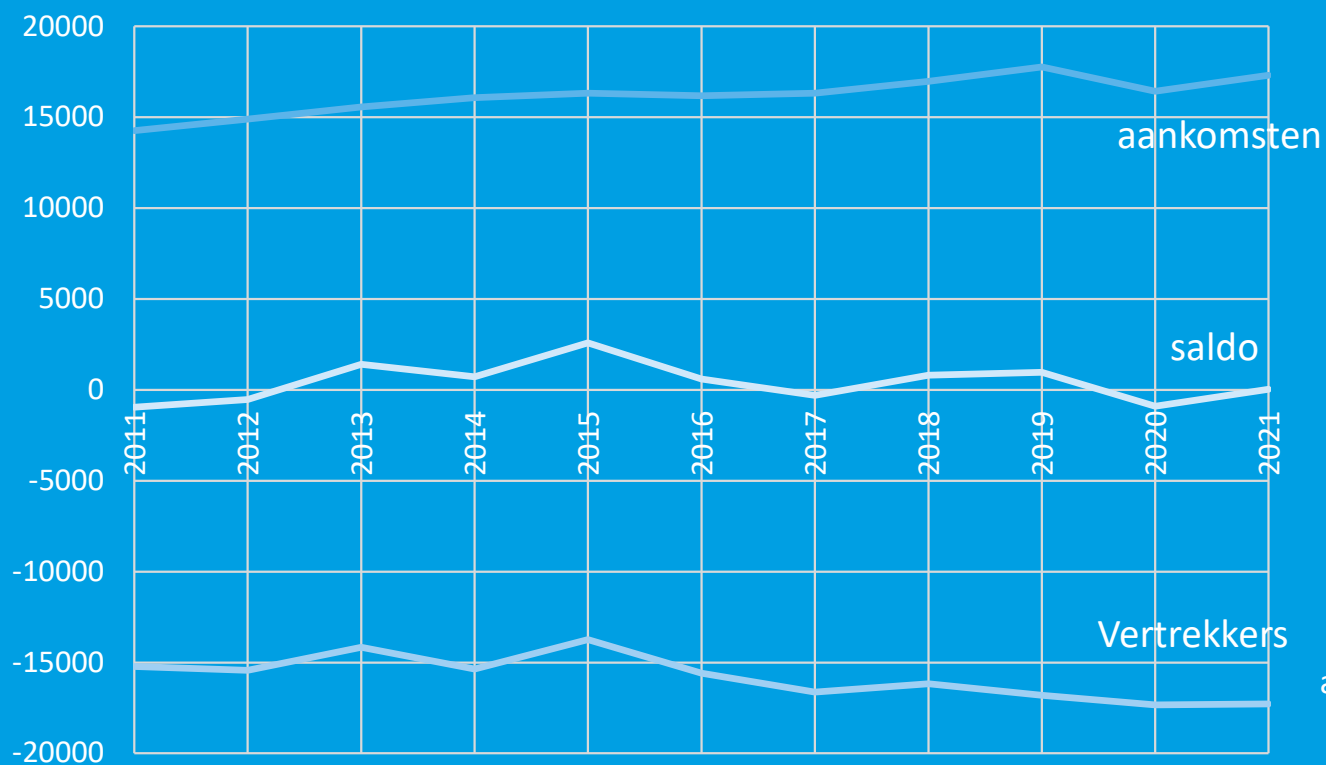

	2020	2021	5jaar gemiddelde
aankomsten	16429	17312	16963
vertrekkers	17339	17281	16843
saldo	-910	31	119

gent:

Er wordt nog getrouwd in  
Gent

# Burgerlijke staat

	2021	2020	5-jaarlijks gemiddelde
Huwelijken	1066	936	1085
Echtscheidingen	135	384	385
Wettelijk samenwonen	1119	1166	1215

# Huwelijken naar geslacht

Partner1	Partner2	Totaal	%
man	man	32	3,0 %
man	vrouw	1021	95,8 %
vrouw	vrouw	13	1,2 %

# Wettelijk samenwonen naar geslacht

Partner1	Partner2	Totaal	%
man	man	42	3,8 %
man	vrouw	1041	93,0 %
vrouw	vrouw	36	3,2 %

# Inwoners volgens burgerlijke staat

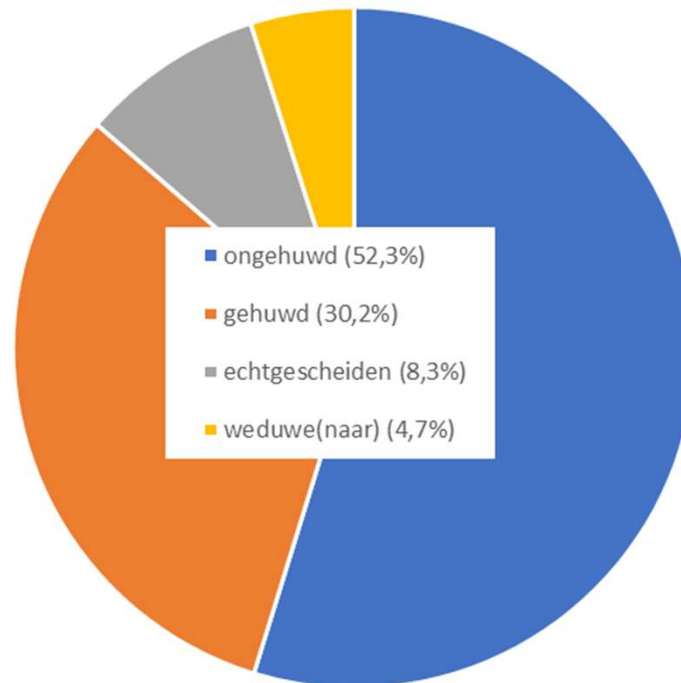

**gent:**

# Leeftijd van onze Gentenaars

# Oudste inwoners

Jaar	Leeftijd oudste
2011	107
2012	108
2013	109
2014	110
2015	109
2016	110
2017	109
2018	110
2019	111
2020	106
2021	106

# Gemiddelde leeftijd naar geslacht

JAAR	M	V
2011	38,24	40,93
2012	38,25	40,91
2013	38,22	40,8
2014	38,23	40,78
2015	38,18	40,66
2016	38,18	40,64
2017	38,18	40,63
2018	38,2	40,63
2019	38,22	40,56
2020	38,33	40,58
2021	38,35	40,56

# Inhoudstafel

1. Het demografisch rapport enkele cijfers
- 2. Focus op de wijken**

1. het demografisch rapport
2. [gent.buurtmonitor.be](https://gent.buurtmonitor.be)  
bevolking
3. <https://hoeveelin.stad.gent/>

## bevolking 2022 - Wijken

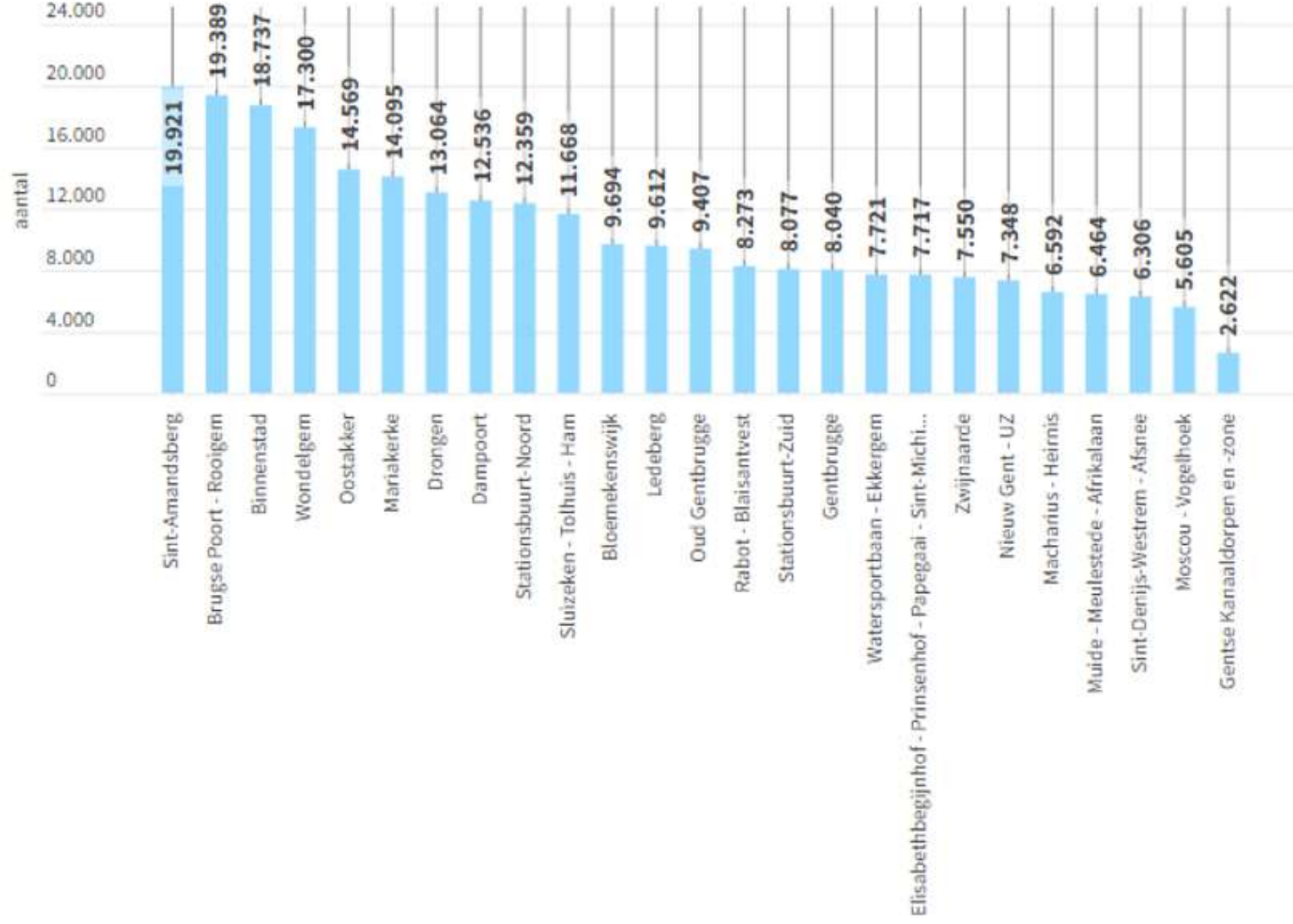

# Top 10 aankomstwijken

	Totaal aantal	% tov alle aankomsten
Binnenstad	3224	18,60%
Stationsbuurt Noord	1332	7,70%
Sluizeken - Tolhuis - Ham	1255	7,20%
Brugse Poort - Rooigem	1195	6,90%
Elisabethbegijnhof - Prinsenhof - Papegaai - Sint- Michiels	1003	5,80%
Sint-Amandsberg	782	4,50%
Stationsbuurt Zuid	695	4,00%
Ledeberg	682	3,90%
Dampoort	658	3,80%
Rabot - Blaisantvest	633	3,70%

# Top 10 vertrekwijken

	Totaal aantal	% tov alle vertrekken
Binnenstad	2676	15,50%
Brugse Poort - Rooigem	1216	7,00%
Stationsbuurt Noord	1152	6,70%
Sint-Amandsberg	933	5,40%
Sluizeken - Tolhuis - Ham	926	5,40%
Wondelgem	826	4,80%
Elisabethbegijnhof - Prinsenhof - Papegaai - Sint- Michiels	793	4,60%
Dampoort	781	4,50%
Ledeberg	715	4,10%
Bloemekenswijk	673	3,90%

# Wijken snelste groeiers absoluut (aantallen)

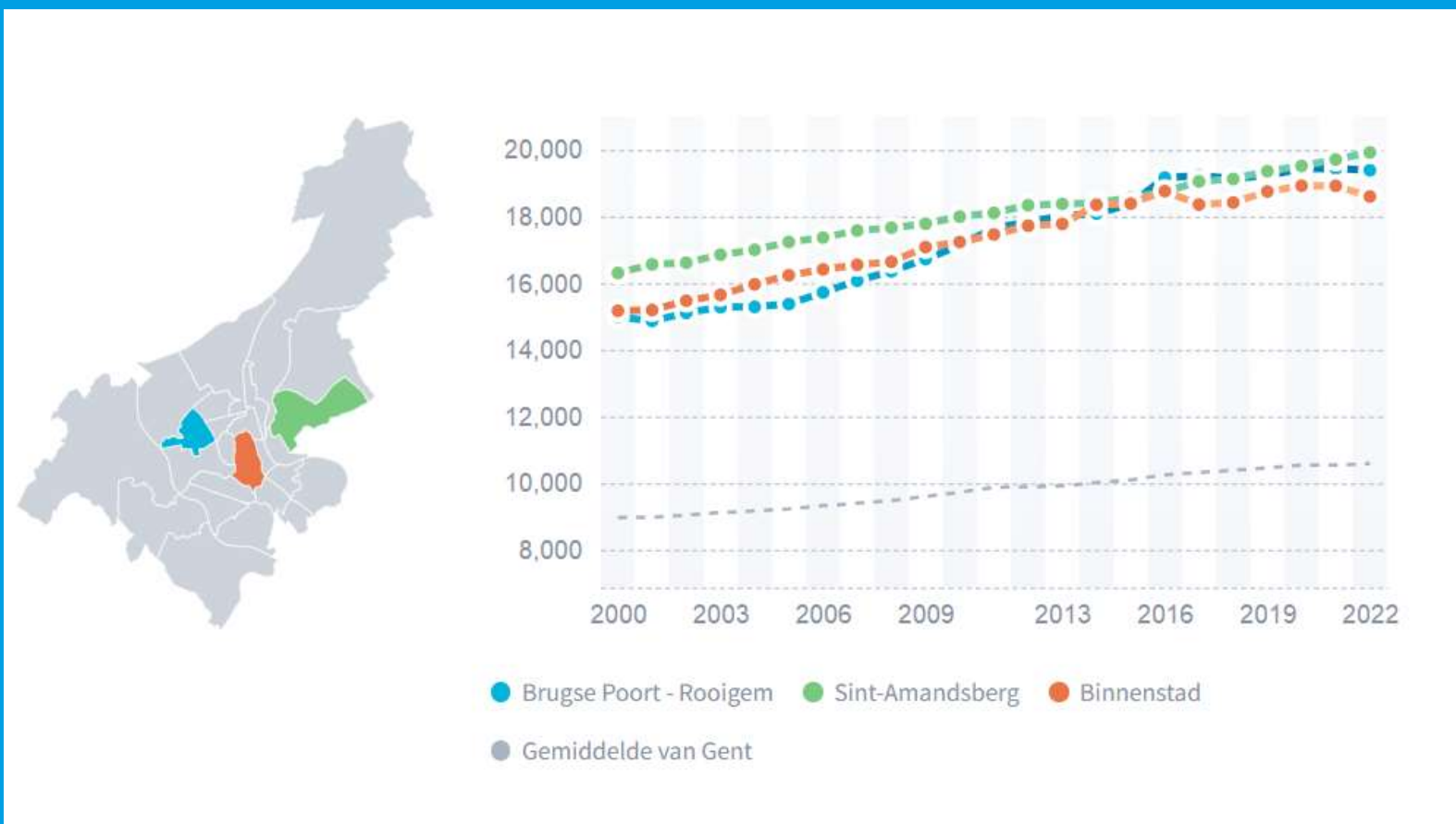

# Wijken snelste groeiers relatief (%)

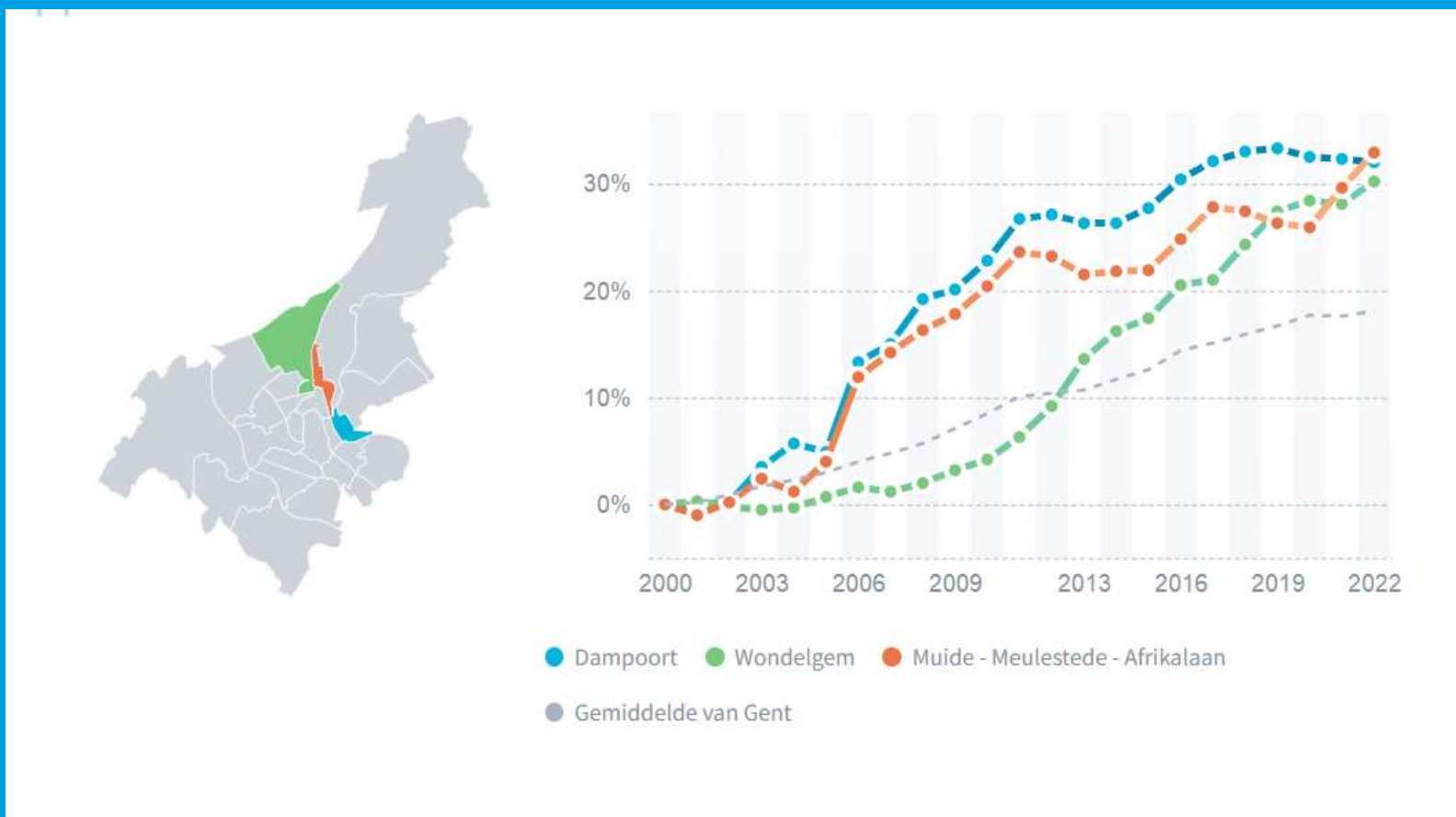

# Wijken traagste groeiers absoluut (aantallen)

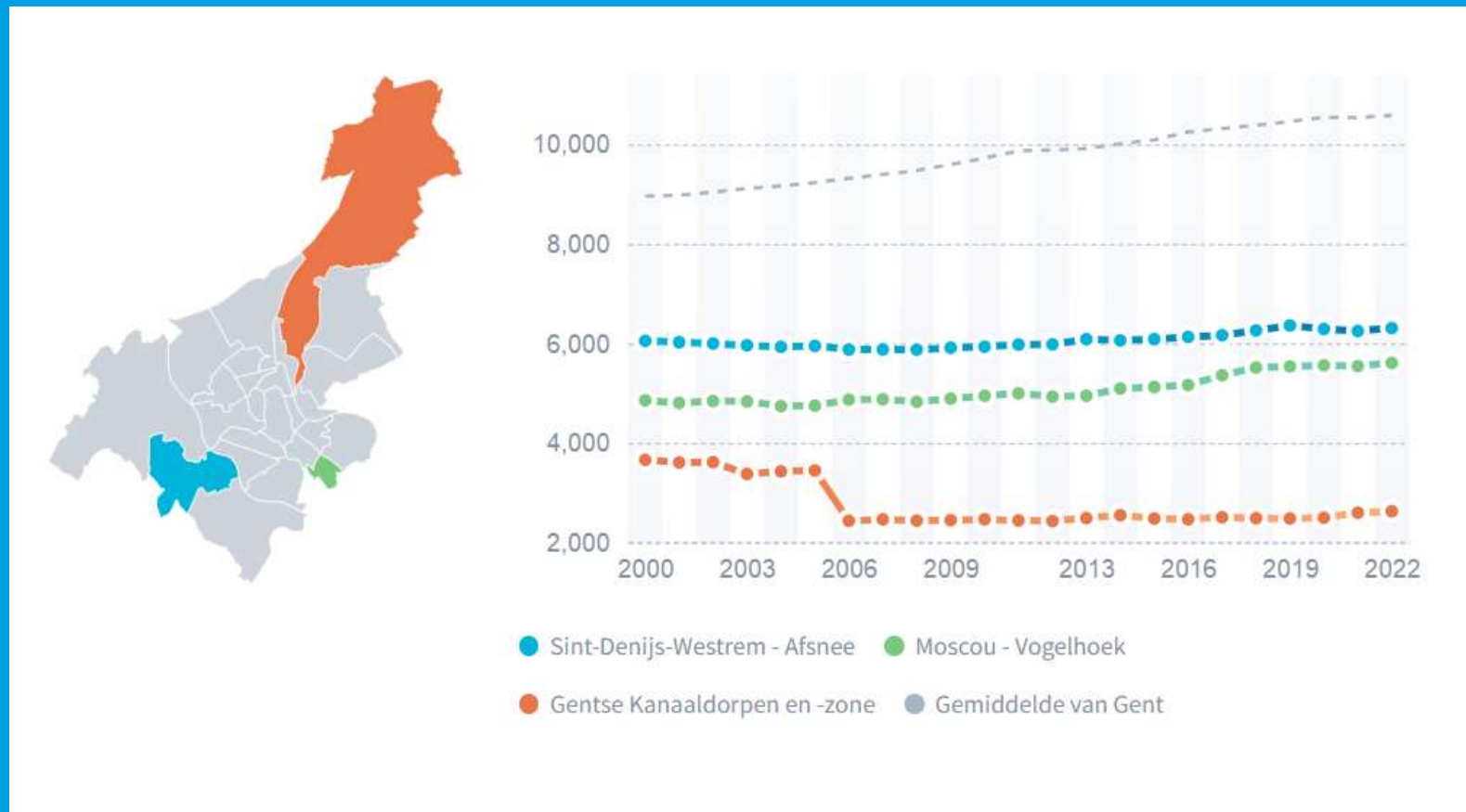

# Wijken traagste groeiers relatief (%)

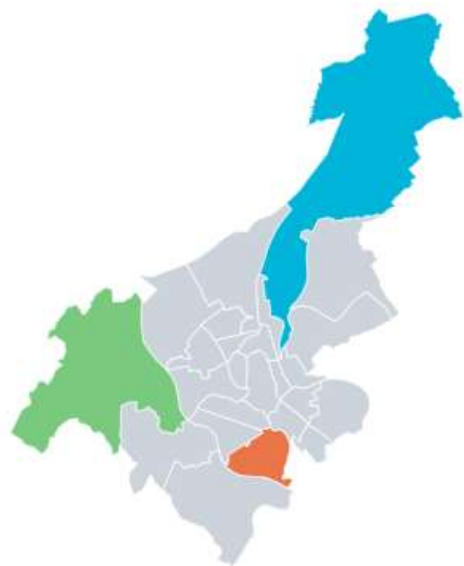

- Gentse Kanaaldorpen en -zone
- Drogen
- Nieuw Gent - UZ
- Gemiddelde van Gent

# 'Jongere' wijken

het aandeel jongeren (0 tot 17 jaar)

In de **19de-eeuwse gordel** en in het bijzonder:  
Bloemekenswijk (24%),  
Muide - Meulestede - Afrikalaan (24%) en  
Brugse Poort - Rooigem (23%)  
meer dan gemiddeld voor Gent

en een pak hoger dan

in het **centrum** (Elisabeth-  
begijnhof - Papegaai (10%) en  
Binnenstad (9%))

## AANDEEL JONGER DAN 17 JAAR

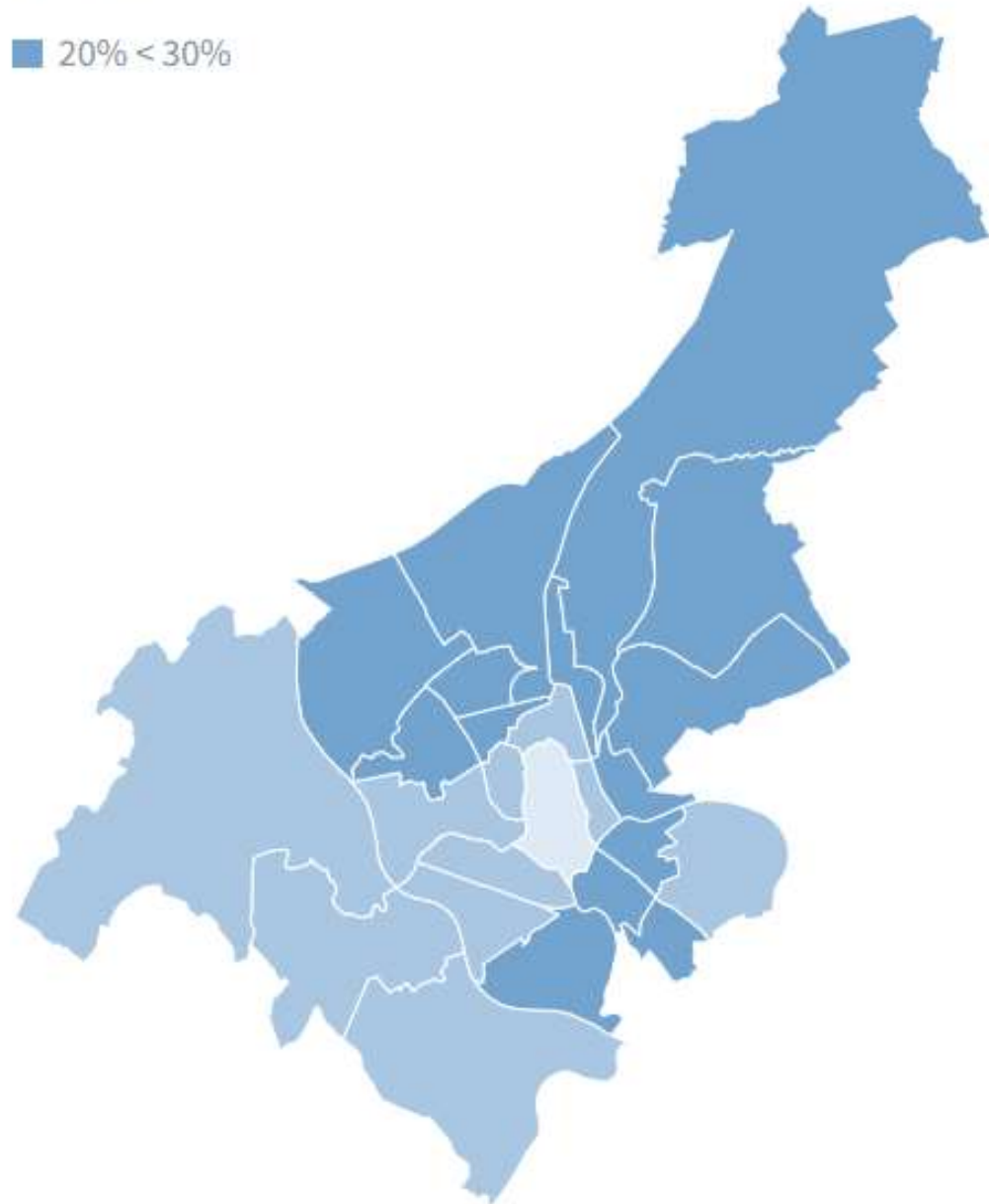
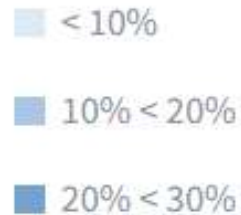

# 'Oudere' wijken

De meer **perifere wijken** (met uitzondering van de Kanaaldorpen) hebben een hoger aandeel 65-plussers

Sint-Denijs-Westrem (25%),  
Drongen (24%),  
Mariakerke (22%).

## AANDEEL 65-PLUSSERS

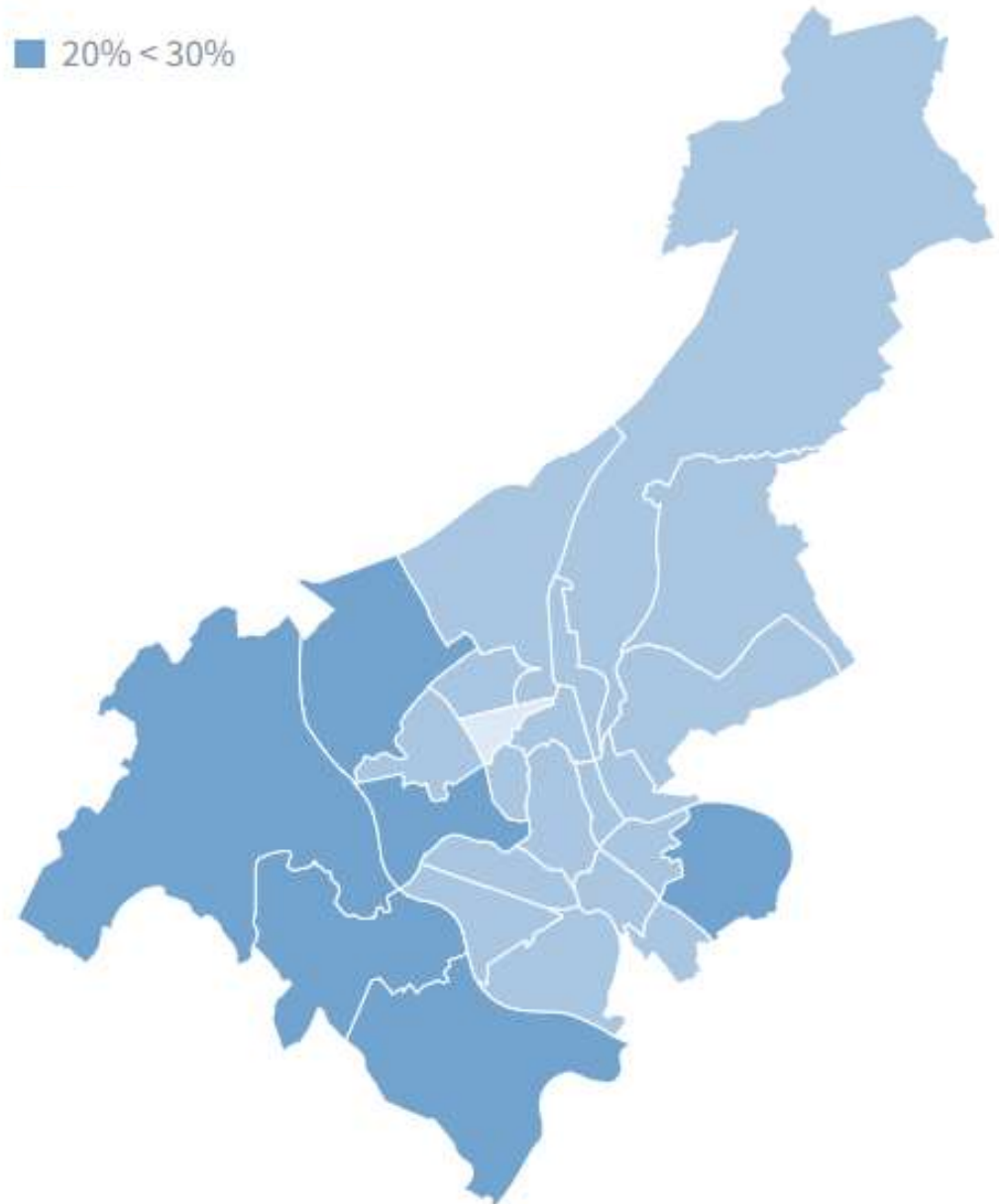
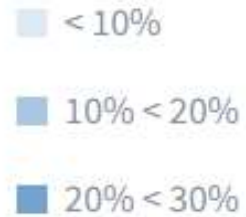

**gent:**

# Migraties binnen het Gentse arrondissement (2021)

# Migraties binnen het Gentse arrondissement, evolutie

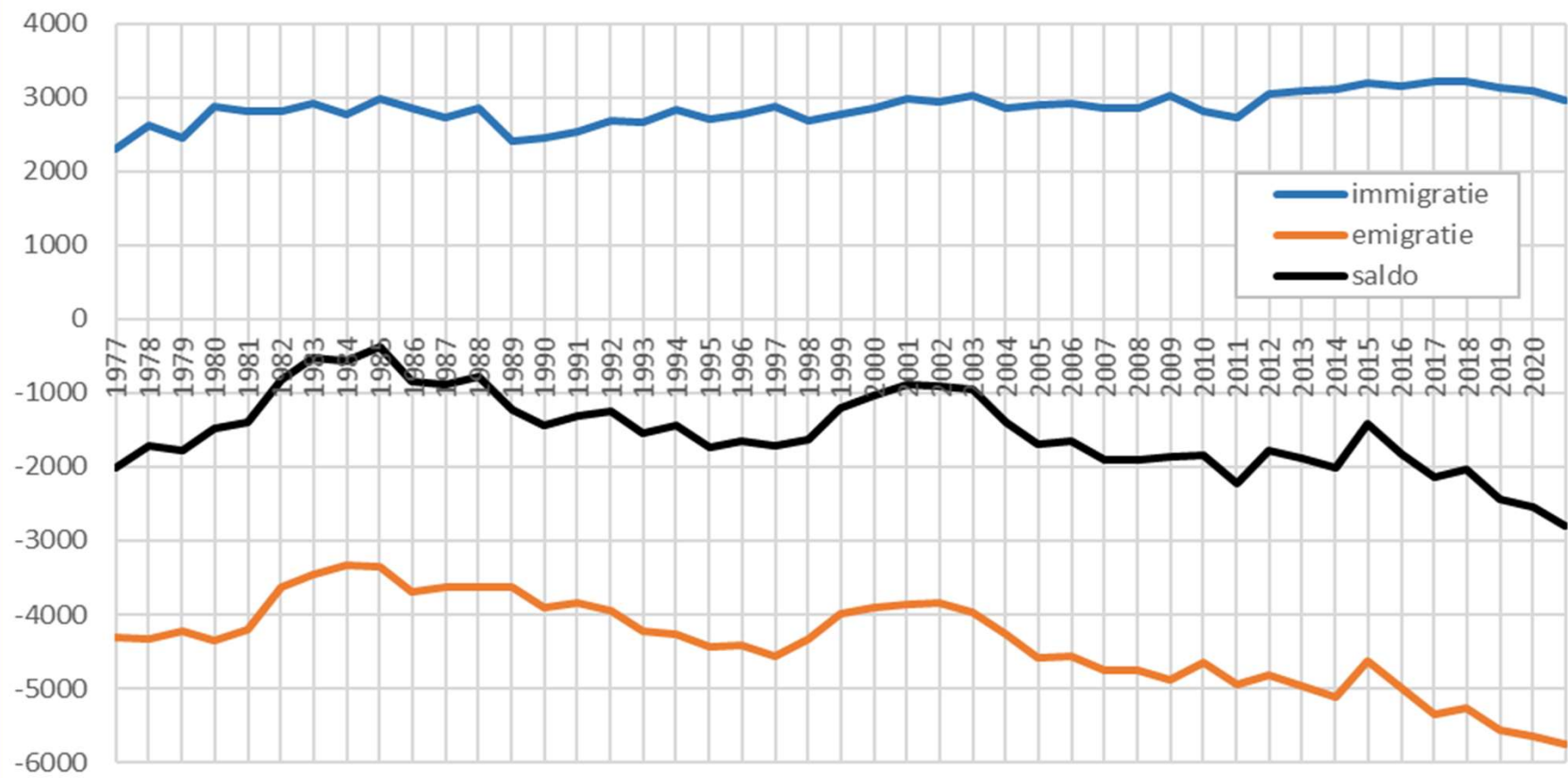

# Migraties binnen het Gentse arrondissement

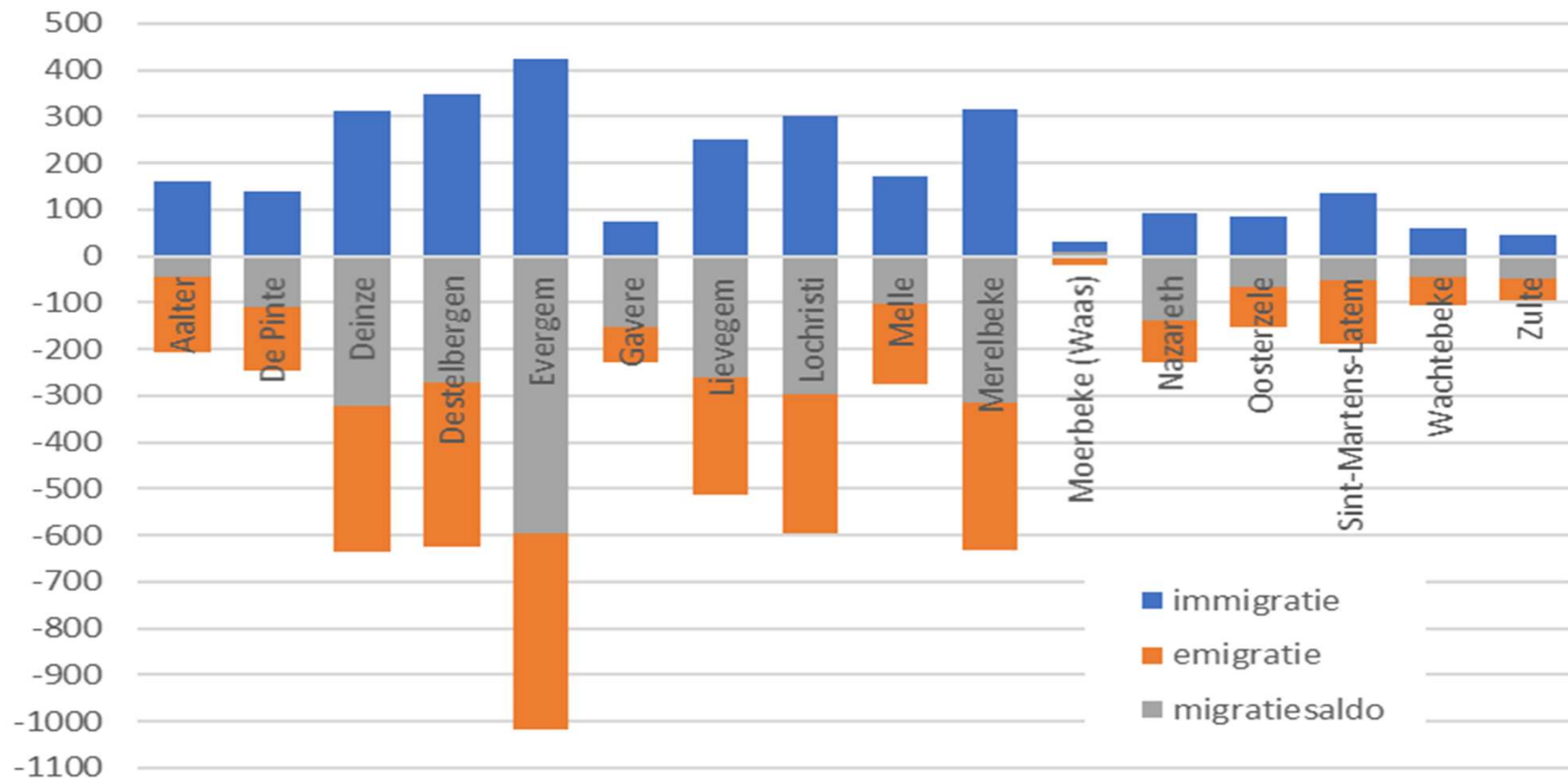



# Bedankt!

<https://gent.buurtmonitor.be/>  
<https://hoeveelin.stad.gent/>



