



commissie milieu, werk, personeel en FM (MPF)

Openbare dossierstukken van de vergadering van 15 februari
2022

In deze bundel kan u de voor openbaarmaking vatbare dossierstukken bij de volgende mededelingen vinden:

b) Recyclageparken van IVAGO (presentatie - met bijlage voor de raadsleden)

b) Recyclageparken van IVAGO (presentatie - met bijlage voor de raadsleden)

Openbare bijlage(n)

- 20220215_DO_MPF_presentatie_IVAGO recyclageparken.pdf



RECYCLAGEPARKEN 2.0

15 FEBRUARI 2022

SITUATIE VANDAAG



6 recyclageparken



di-zat 9u30-17u15



12 gratis beurten
Selectief/ niet selectief



€ 400.000
retributies

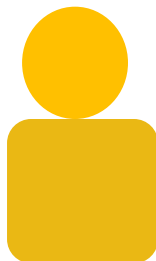

310.000
bezoeken
15' op het park



HAH 68.000 ton
RP 42.000 ton

GOEDE REDENEN VOOR AANPASSING

- Vlaamse wetgeving (Vlarema) = Grofvuil betalend vanaf 1^{ste} kg
 - In overleg met OVAM
 - Grofvuil aan huis betalend vanaf 2020
 - Grofvuil op recyclagepark vanaf april 2022 (na verbouwing recyclageparken)
- Dienstverlening voor burger verbeteren en drempels wegwerken
- Meer en meer zuivere materialen inzamelen



GOEDE REDENEN VOOR AANPASSING

- Flexibel inspelen op circulaire toekomst
- Moderniseren toegangssysteem
- Vergunning Recyclagepark Oostakker tot 2023



BELANGRIJKSTE AANPASSINGEN

- Recyclageparken blijven op huidige locaties
- Meer dienstverlening
 - Behoud huidige openingsuren
 - Extra maandagopening
 - 12u -20u
 - 1 maart - 1 oktober en schoolvakanties
 - Op reservatie

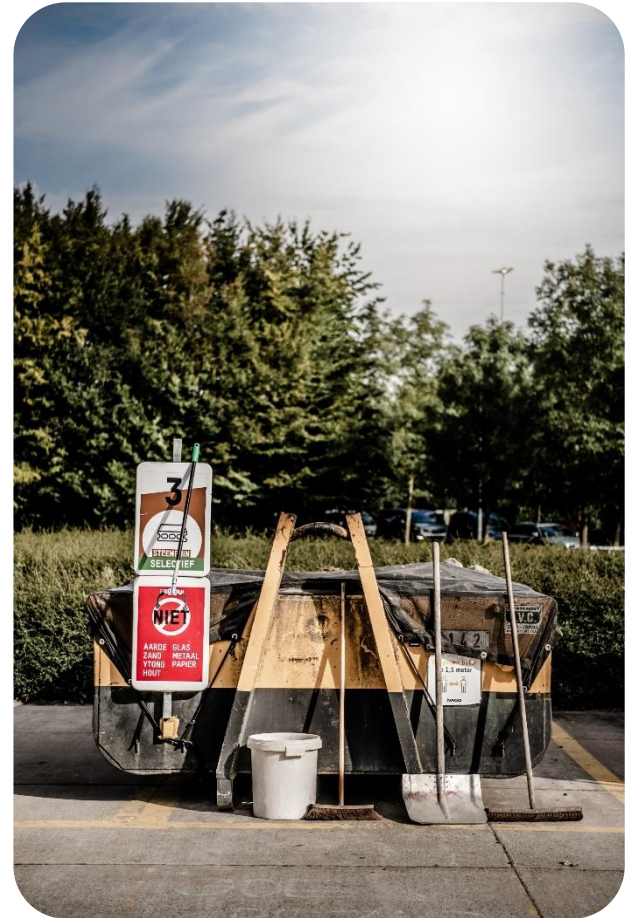

BELANGRIJKSTE AANPASSINGEN



- Toegang eenvoudiger
 - E-ID voor bewoners
 - IVAGO-kaart voor anderen



- IVAGO-rekening ook voor recyclingepark
- Extra personeel op het recyclingepark

BELANGRIJKSTE AANPASSINGEN



- Betalende en niet-betalende zone met 5 nieuwe tariefgroepen
- 12 gratis toegangsbeurten
 - Voetganger/fietser = 0,5 beurt
 - Voertuig (ook met remorque) = 1 beurt
 - Extra langskomen blijft mogelijk voor €1,5

5 tariefgroepen ivv circulariteit

- Groen: onbeperkt aantal kg gratis
- Grijs: asbest
- Geel & oranje: gratis bepaald aantal kg – erna betalend
- Rood: betalend vanaf 1^{ste} kg = grofvuil

TARIEFSTRUCTUUR

	particulieren Gent				particulieren Destelbergen				bedrijven (excl. BTW)						
	≤ 1000 kg (140 kg vrijstelling 4)														
1 brandbaar grof vuil	4)		0,15	> 1000 kg	0,25	≤ 1000 kg	0,15	> 1000 kg	0,25	≤ 1000 kg	0,15	> 1000 kg	0,3		
6 gasbest hechtgebonden	3	< 200 kg	0	> 200 kg	0,03	> 1000 kg	0,08	< 200 kg	0	> 200 kg	0,08	< 200 kg	0,1	> 200 kg	0,15
19 inert (Niet recycleerbaar)	3		0		0,03		0,08		0		0,08		0,1		0,15
5 roofing	3		0		0,03		0,08		0		0,08		0,1		0,15
7 treinbielzen	3		0		0,03		0,08		0		0,08		0,1		0,15
4 gips & gipskarton	3	≤ 500 kg	0	501 ≤ 1000 kg	0,03	> 1000 kg	0,08	≤ 500 kg	0	> 500 kg	0,08	≤ 1.000 kg	0,1	> 1000 kg	0,15
26 harde plastics	3		0		0,03		0,08		0		0,08		0,1		0,15
2 hout	3		0		0,03		0,08		0		0,08		0,1		0,15
10 tuinafval (11 snoeihout)	2		0		0,03		0,04		0		0,08		0,05		0,075
tuinafval (boomwortels)	2	≤ 500 kg	0	501 ≤ 1000 kg	0,03	> 1000 kg	0,04		0		0,08		0,05		0,075
3 steenpuin recycl.	2		0		0,03		0,04	≤ 500 kg	0		0,04		0,05		0,075
45 autobanden	1														
42 autobatterijen	1														
43 batterijen	1														
46 fietsbanden	1														
44 frituurolie en -vet	1														
32 AEEA (33+ 34-35)	1														
17 hol glas	1														
40 KGA	1														
23 kurk	1														
20 matrassen	1														
30 metaal	1														
41 motorolie	1														
15 papier & karton	1														
25 piepschuim EPS	1														
22 plasticfolies	2														
48 textiel	1														
36 TL- en spaarlampen	1														
18 vlak glas	1														
Krengen van dieren	1														
Olietanks															

Exacte tarieven
vast te leggen

LAYOUT VAN HET PARK - CONCEPT

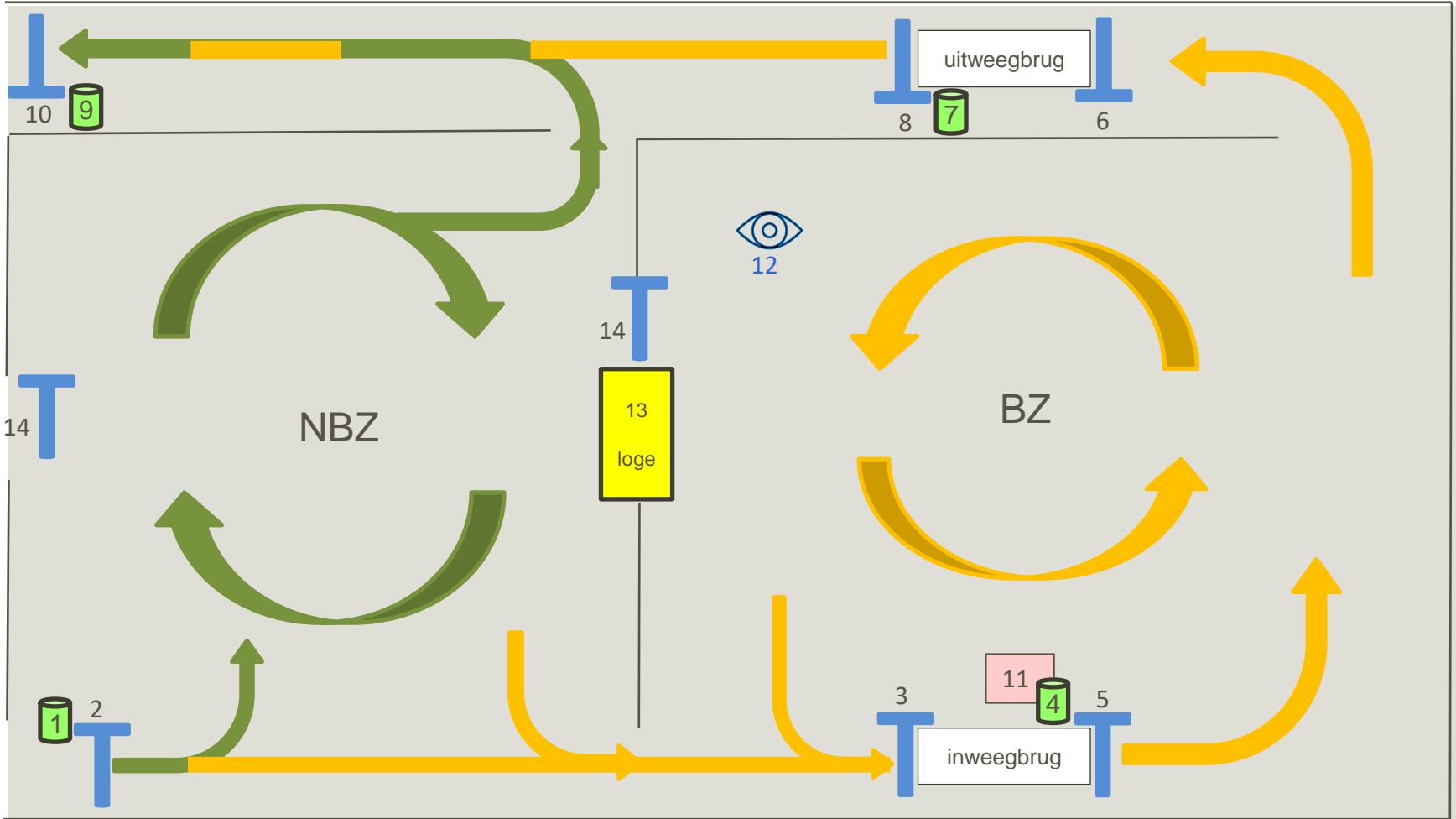

WANNEER



Voorlopige timing: Q1 2023

- Vergunningen
- Bestek aanneming
- Bouwwerken
- IT
- Communicatie!
- Begeleiding

**Transitie = puzzel
Impact beperken**

INVESTERING

6 miljoen euro

- 5 miljoen voor infrastructuur
- 1 miljoen voor toegangssysteem en bijhorende software

CONCLUSIE

Voor de burger

Nieuwe parken, betalende en niet betalende zone
Open op maandag van 1 maart tot 1 oktober, met
reservatie en 's avonds

Nieuw toegangssysteem, met e-ID
12 keer gratis binnen

Stortvloer voor groen, verhoogd inwerpen
Tarieven die sorteerder belonen

BIJLAGE: PLANNEN ALLE PARKEN

PROEFTUINSTRAAT

- Uitbreiding park naar 'overslag'
- **Extra service: verhoogd inwerpen**
- Infiltratie/recuperatie water + zonnepanelen (voor alle parken)

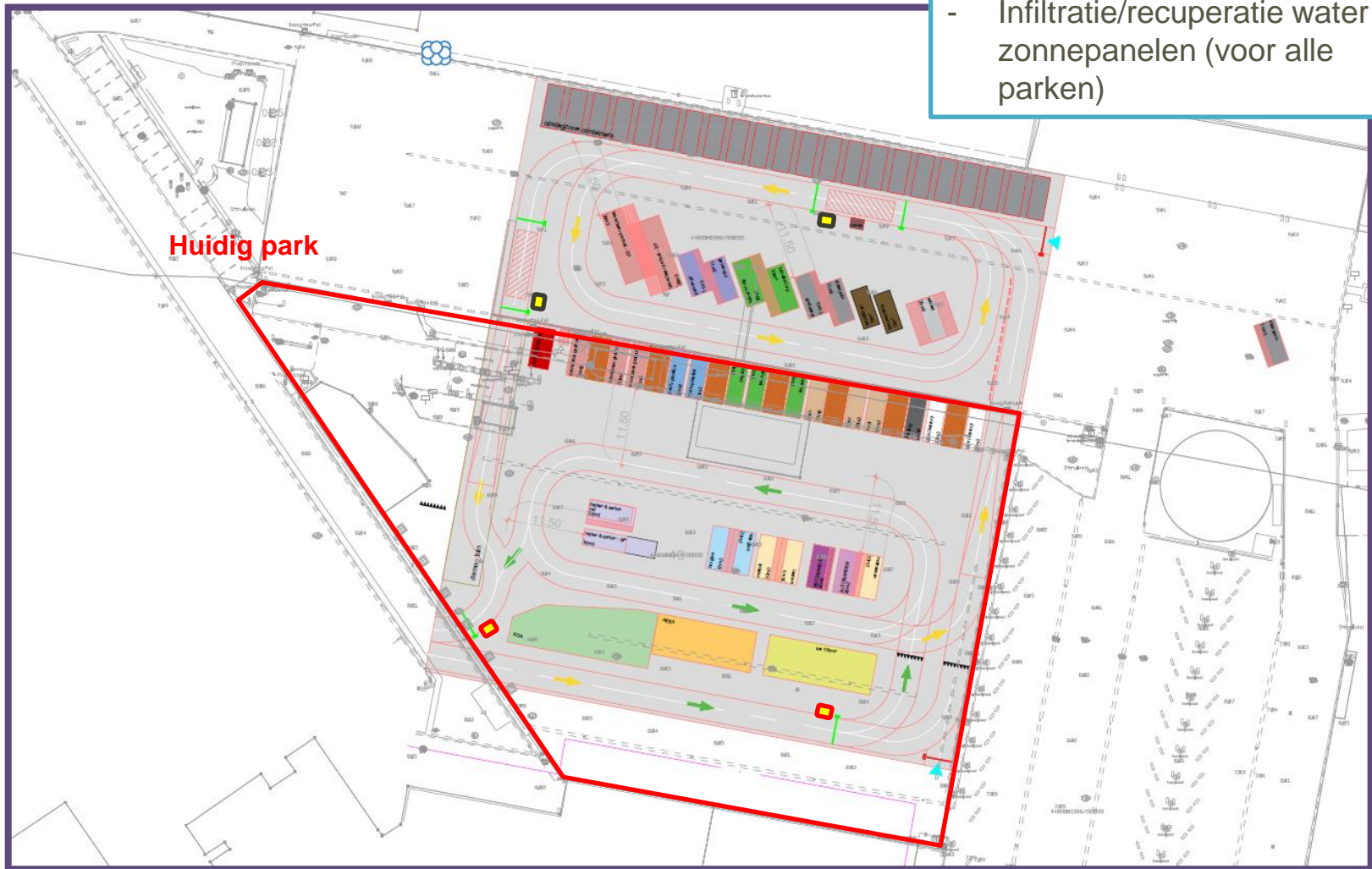

OOSTAKKER

- Zoektocht nieuwe grond geen resultaat → blijven op huidige locatie
- Park wordt smaller en langer (optie 3^{de} spoor en doorgang Infrabel)
- Concessie NMBS ook groenbermm
- Grotere groenbuffer kant spoor
- Maatregelen rond geluid
- **Buurtinfo moment 17/02/2022**

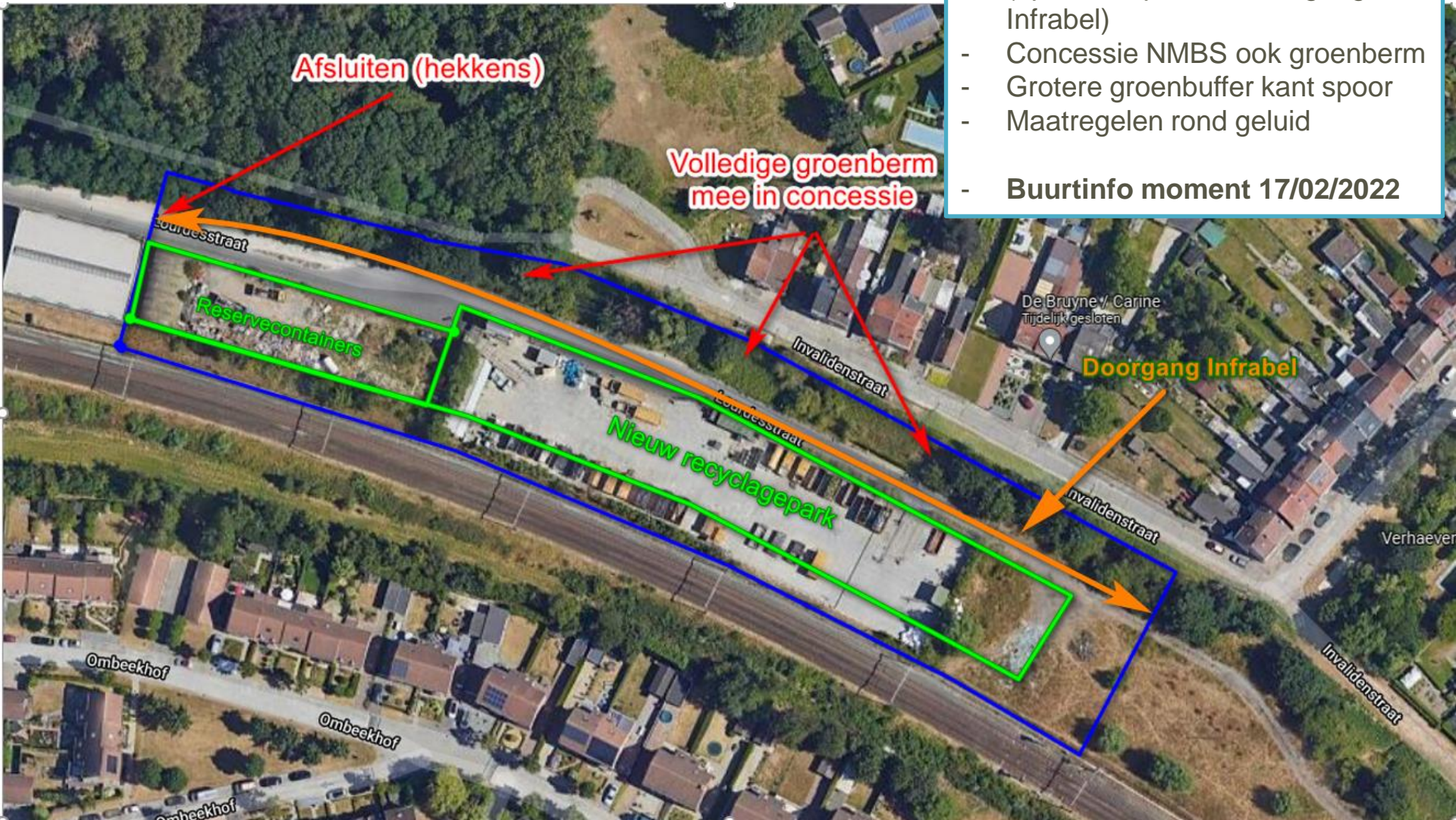

OOSTAKKER

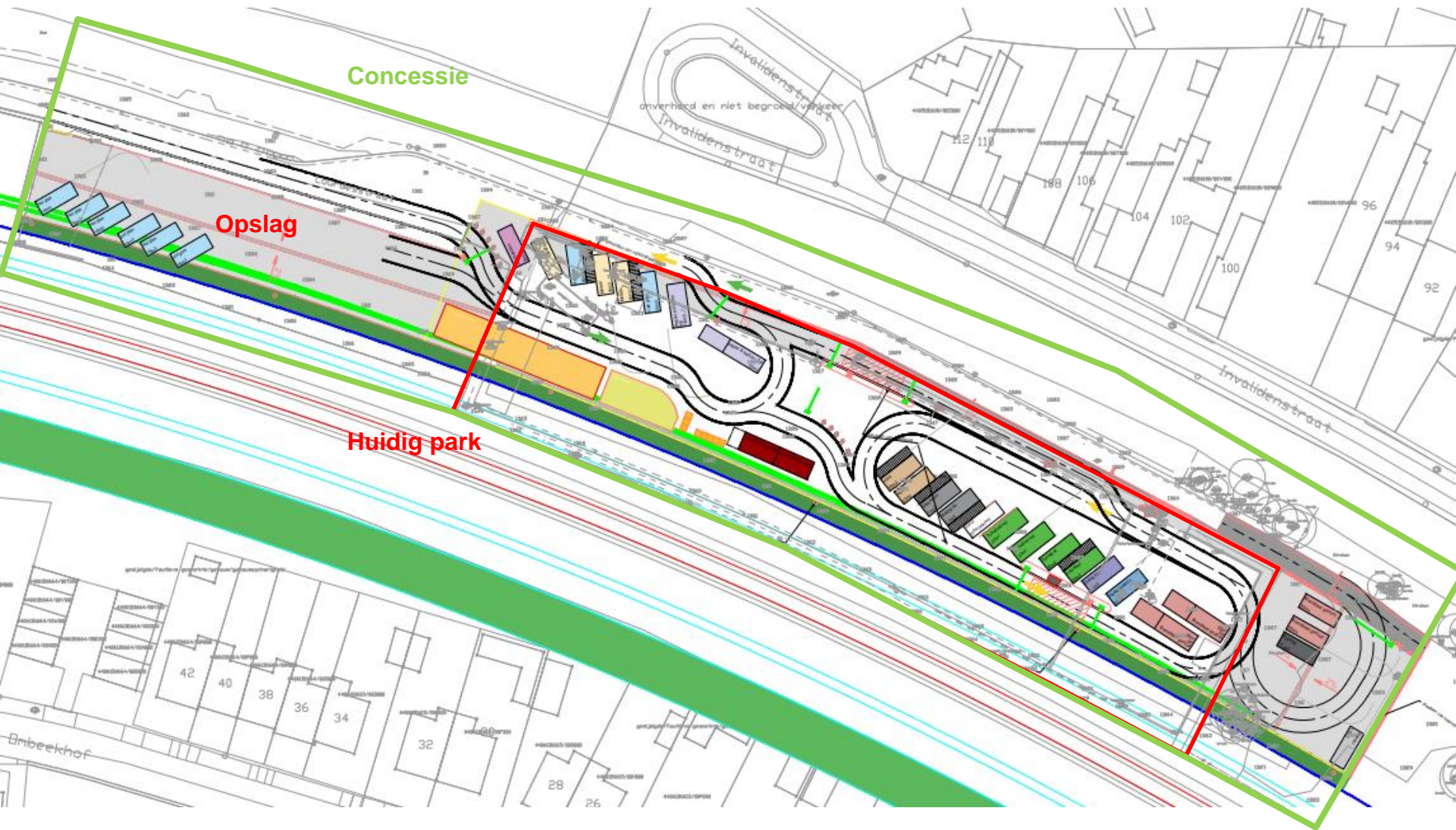

GENTBRUGGE

- Plaatsen weegbruggen



DRONGEN

- Uitbreiding park met grond Stad Gent
- Op termijn herlocatie naar Bostoene site

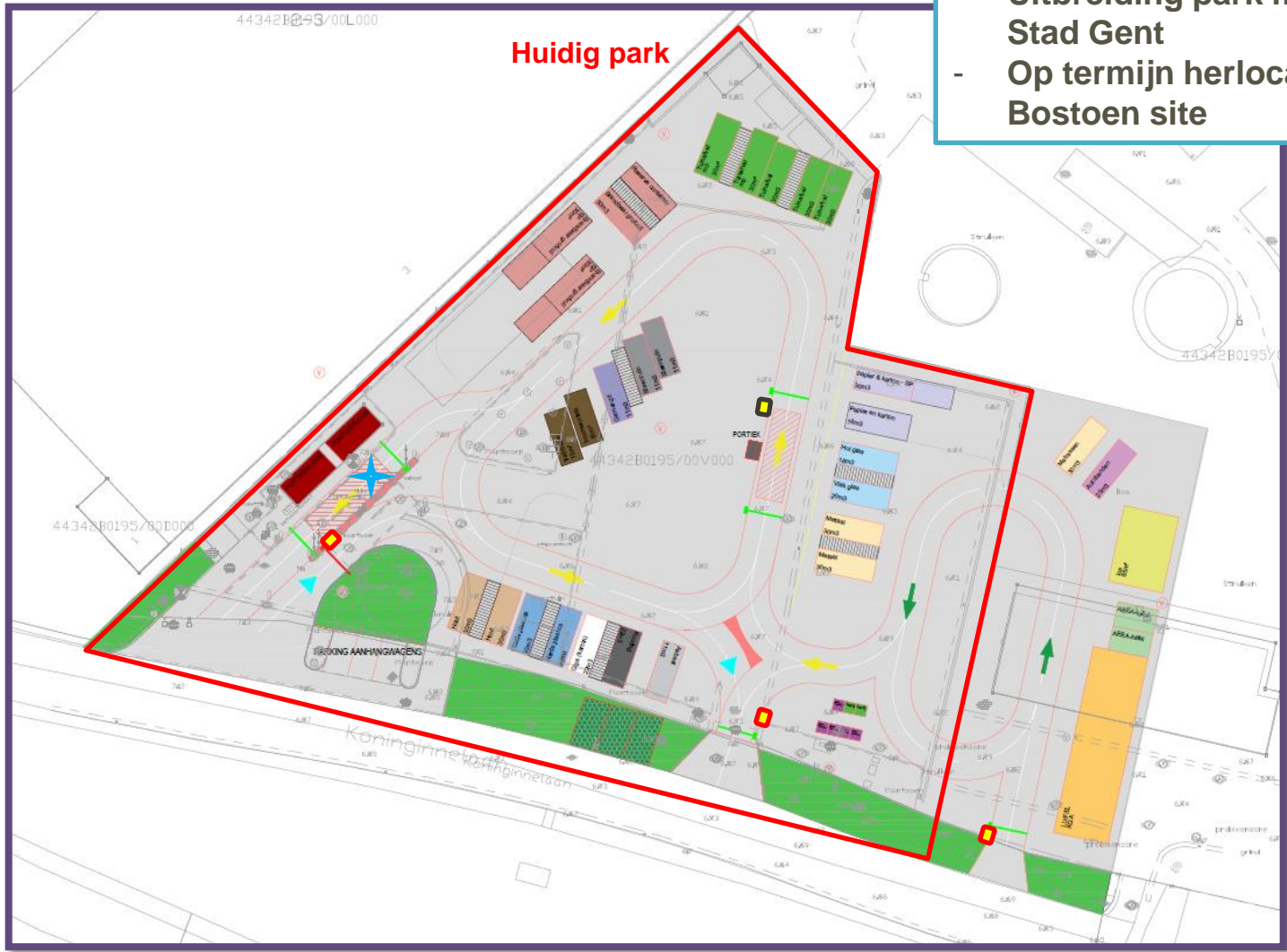

GAARDENIERSWEG

- Maximaal behoud huidige situatie
- Voldoende aanschuiven op RP zelf

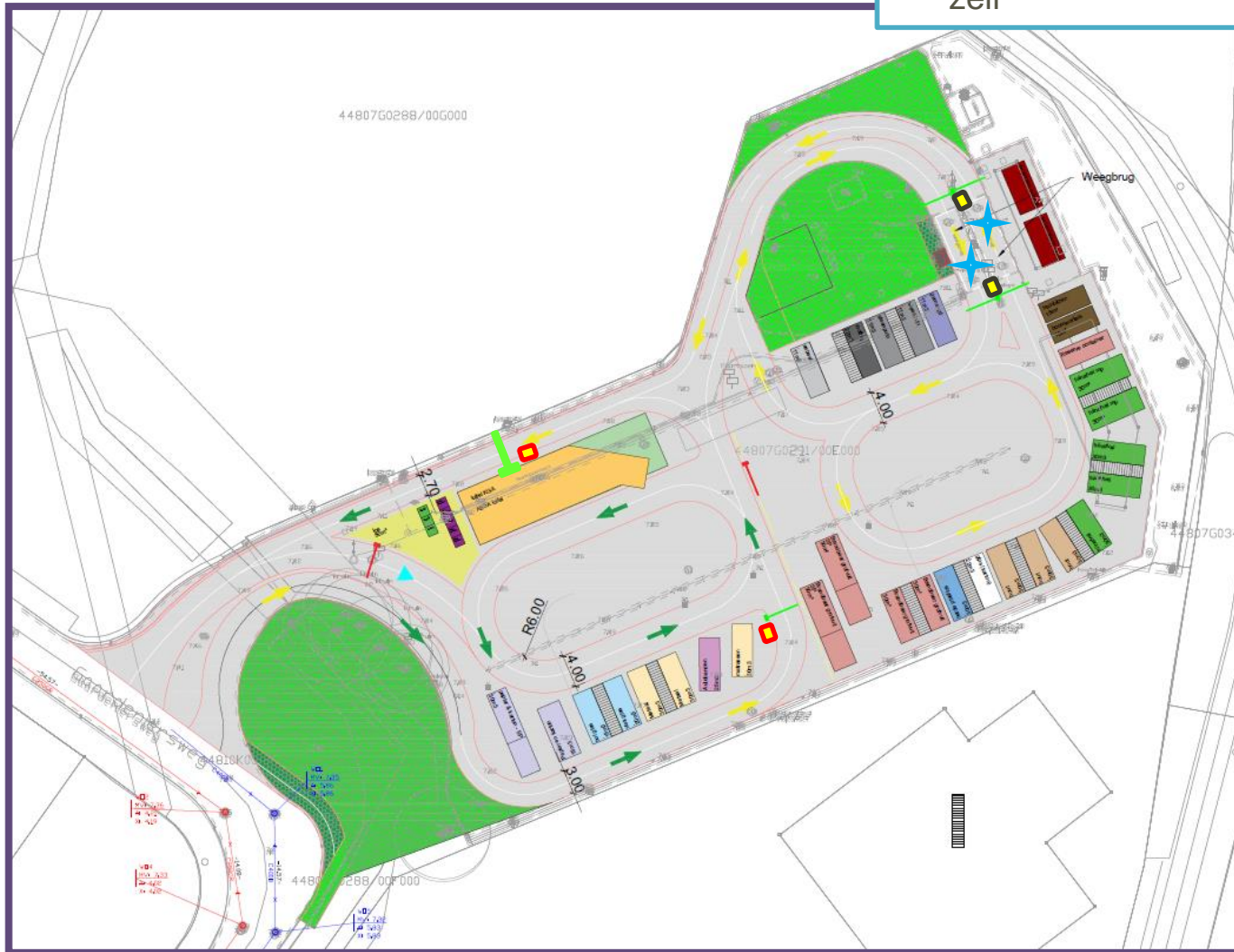

DESTELBERGEN

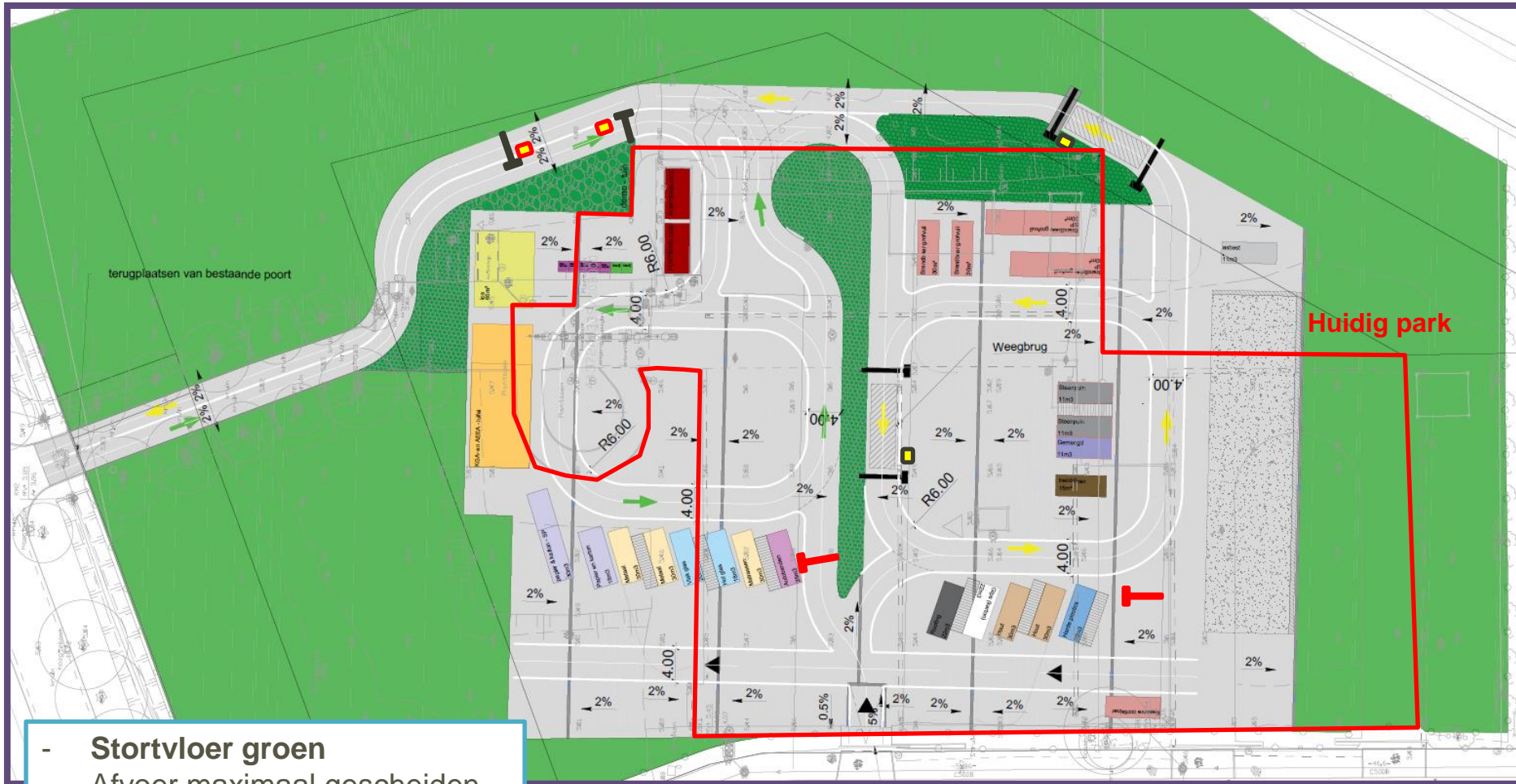

- **Stortvloer groen**
- Afvoer maximaal gescheiden bezoekers

