

GENT, 27e AFDELING DRONGEN SECTIE A

PERCEELNUMMERS: 831L, 833C, 839A, 843C en OD

NOORDGIJZELSTRAAT EN HEIEBREESTRAAT

Rooilijnplan Inrichting De Campagne deel 2

DATUM: 31/05/2021

SCHAAL:1/500

ONDERTEKENDE
LANDMETER-EXPERT

GEZIEN EN GOEDGEKEURD DOOR DE
ONDERGETEKENDE DIRECTEUR

MARUKE BRONDEEL
KAD150010

ILSE VERSCHOORE

PLANNR	OMSCHRIJVING
LOCATIE	PROJECTBUROU RUIMTE, WOODROW WILSONPLEIN 1 - 9000 GENT

Voorlopig vastgesteld door de gemeenteraad in zitting van
De adjunct-algemeen directeur De voorzitter van de gemeenteraad
Stad Gent en OCMW Gent

Danny Van Campenhout Zeneb Bensafia

Het college van burgemeester en schepenen bevestigt dat onderhavig plan
ter inzage van het publiek werd neergelegd van tot

De adjunct-algemeen directeur Voor de burgemeester
Stad Gent en OCMW Gent (bij delegatie van 24/01/2019)

Danny Van Campenhout Filip Watteuw
eerste schepen en Schepenen van Mobiliteit, Publieke Ruimte en Stedebouw

Definitief vastgesteld door de gemeenteraad in zitting van
De adjunct-algemeen directeur De voorzitter van de gemeenteraad
Stad Gent en OCMW Gent

Danny Van Campenhout Zeneb Bensafia

Publicatie Staatsblad op

Ligingsplan: schaal: 1/2500

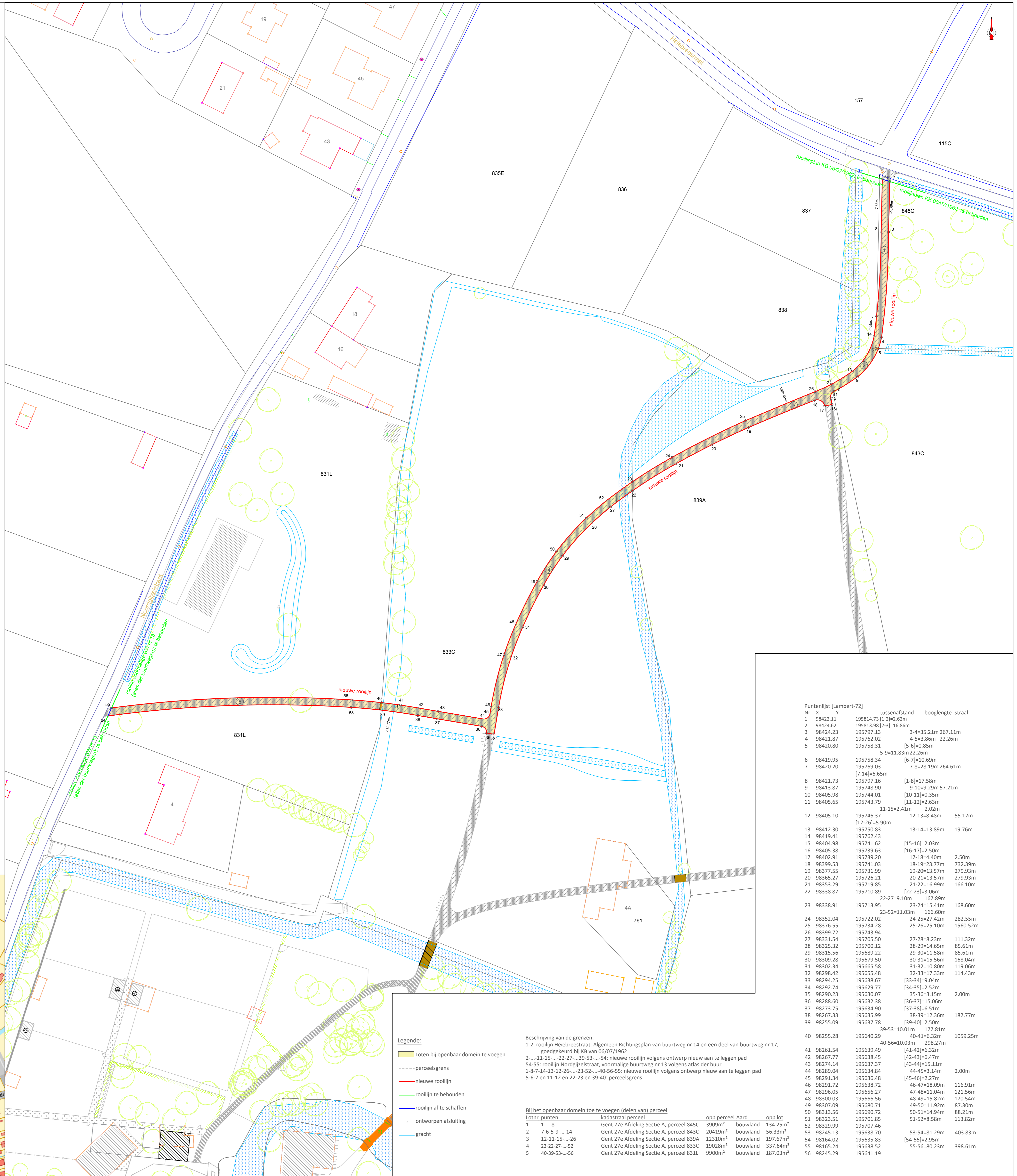
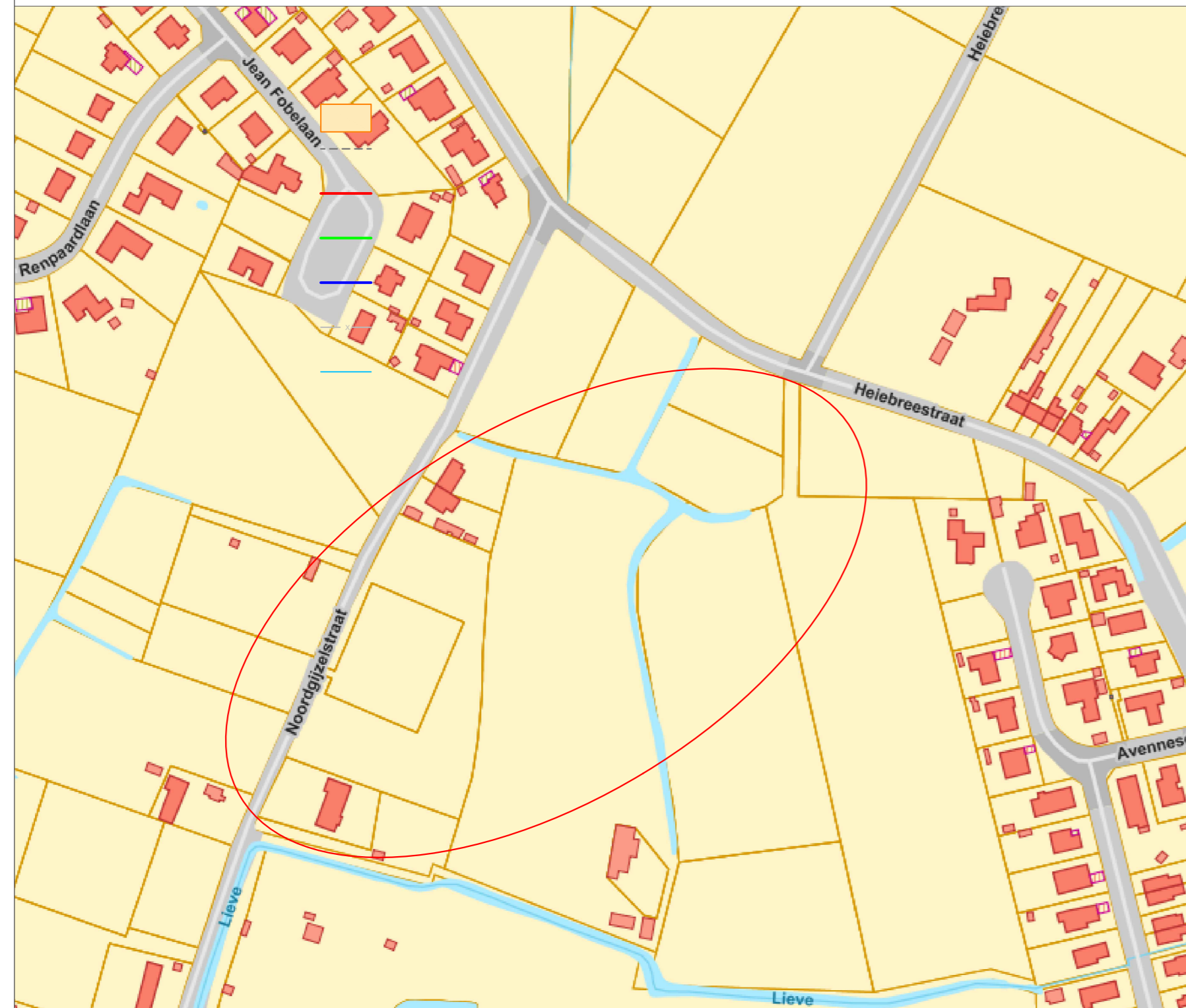

Nr	X	Y	tussenafstand	booglengete	straal
1	98422.11	195814.73	[1-2]=2.62m		
2	98424.62	195813.98	[2-3]=16.86m		
3	98424.23	195797.13	3-4=35.21m	267.11m	
4	98421.87	195762.02	4-5=3.86m	22.26m	
5	98420.80	195758.31	5-6]=0.85m		
6	98419.95	195758.34	6-7]=10.69m		
7	98420.20	195769.03	7-8=28.19m	264.61m	
8	98421.73	195797.16	[1-8]=17.58m		
9	98413.87	195748.90	9-10=9.29m	57.21m	
10	98405.98	195744.01	[10-11]=0.35m		
11	98405.65	195743.79	[11-12]=2.63m		
12	98405.10	195746.37	11-15=2.41m	2.02m	
13	98411.30	195750.83	[12-26]=5.90m		
14	98419.41	195762.43			
15	98404.98	195741.62	[15-16]=2.03m		
16	98405.38	195739.63	[16-17]=2.50m		
17	98402.91	195739.20	17-18=4.40m		2.50m
18	98399.53	195741.03	18-19=23.77m		732.39m
19	98377.55	195731.99	19-20=13.57m		279.93m
20	98365.27	195726.21	20-21=13.57m		279.93m
21	98353.29	195719.85	21-22=16.99m		166.10m
22	98338.87	195710.89	[22-23]=3.06m		
23	98338.91	195713.95	22-27=9.10m	167.89m	
24	98352.04	195722.02	23-24=15.14m		168.60m
25	98376.55	195734.28	23-52=11.03m	166.60m	
26	98399.72	195743.94			
27	98331.54	195705.50	27-28=8.23m		111.32m
28	98325.32	195700.12	28-29=14.65m		85.61m
29	98315.56	195699.22	29-30=11.58m		85.61m
30	98309.28	195679.50	30-31=15.56m		168.04m
31	98302.34	195665.58	31-32=10.80m		119.06m
32	98298.42	195655.68	32-33=17.33m		114.43m
33	98294.25	195638.67	[33-34]=9.04m		
34	98292.74	195629.77	[34-35]=2.52m		
35	98290.23	195630.07	35-36=3.15m		2.00m
36	98288.60	195622.38	[36-37]=15.06m		
37	98273.75	195634.90	[37-38]=6.51m		
38	98267.33	195635.99	38-39=12.36m		182.77m
39	98255.09	195637.78	[39-40]=2.50m		
40	98255.28	195640.29	39-53=10.01m	171.81m	
41	98251.54	195639.49	40-41=6.32m	298.27m	
42	98267.77	195638.45	[41-42]=6.32m		
43	98274.14	195637.37	[42-43]=6.47m		
44	98289.04	195634.84	[43-44]=15.11m		
45	98291.34	195636.68	44-45=3.14m		2.00m
46	98291.72	195638.72	[45-46]=2.27m		
47	98296.05	195656.27	46-47=18.09m		116.91m
48	98300.03	195666.56	47-48=11.04m		121.56m
49	98301.09	195680.71	48-49=15.42m		170.54m
50	98313.56	195690.72	49-50=11.92m		87.30m
51	98323.51	195701.85	50-51=14.94m		88.21m
52	98329.99	195707.46	51-52=8.58m		113.82m
53	98245.13	195638.70	53-54=81.29m		403.83m
54	98164.02	195655.83	[54-55]=2.95m		
55	98165.24	195638.52	55-56=80.23m		398.61m
56	98245.29	195641.19			

- Legende:**
- Loten bij openbaar domein toe voegen
 - perceelsgrens
 - nieuwe rooilijn
 - rooilijn te behouden
 - rooilijn af te schaffen
 - ontworpen afsluiting
 - gracht

Beschrijving van de grenzen:
1-2: rooilijn Heiebreestraat; Algemeen Richtingsplan van buurtweg nr 14 en een deel van buurtweg nr 17, goedgekeurd bij KB van 06/07/1962
2-...-11-15-...-22-27-...-39-53-...-54: nieuwe rooilijn volgens ontwerp nieuw aan te leggen pad
54-55: rooilijn Noordgijzelstraat, voormalige buurtweg nr 13 volgens atlas der buur
1-8-7-14-13-12-26-...-23-52-...-40-56-55: nieuwe rooilijn volgens ontwerp nieuw aan te leggen pad
5-6-7 en 11-12 en 22-23 en 39-40: perceelsgrens

Bij het openbaar domein toe te voegen (delen van) perceel

Lotnr	punten	kadastraal perceel	opp perceel	opp lot
1	1-...-8	Gent 27e Afdeling Sectie A, perceel 843C	3909m ²	bouwaland 136.25m ²
2	7-6-5-9-...-14	Gent 27e Afdeling Sectie A, perceel 843C	20419m ²	bouwaland 56.33m ²
3	12-11-15-...-26	Gent 27e Afdeling Sectie A, perceel 839A	12310m ²	bouwaland 197.67m ²
4	23-22-27-...-52	Gent 27e Afdeling Sectie A, perceel 833C	19026m ²	bouwaland 337.64m ²
5	40-39-53-...-56	Gent 27e Afdeling Sectie A, perceel 831L	9900m ²	bouwaland 187.03m ²