

SITUATIEPLAN

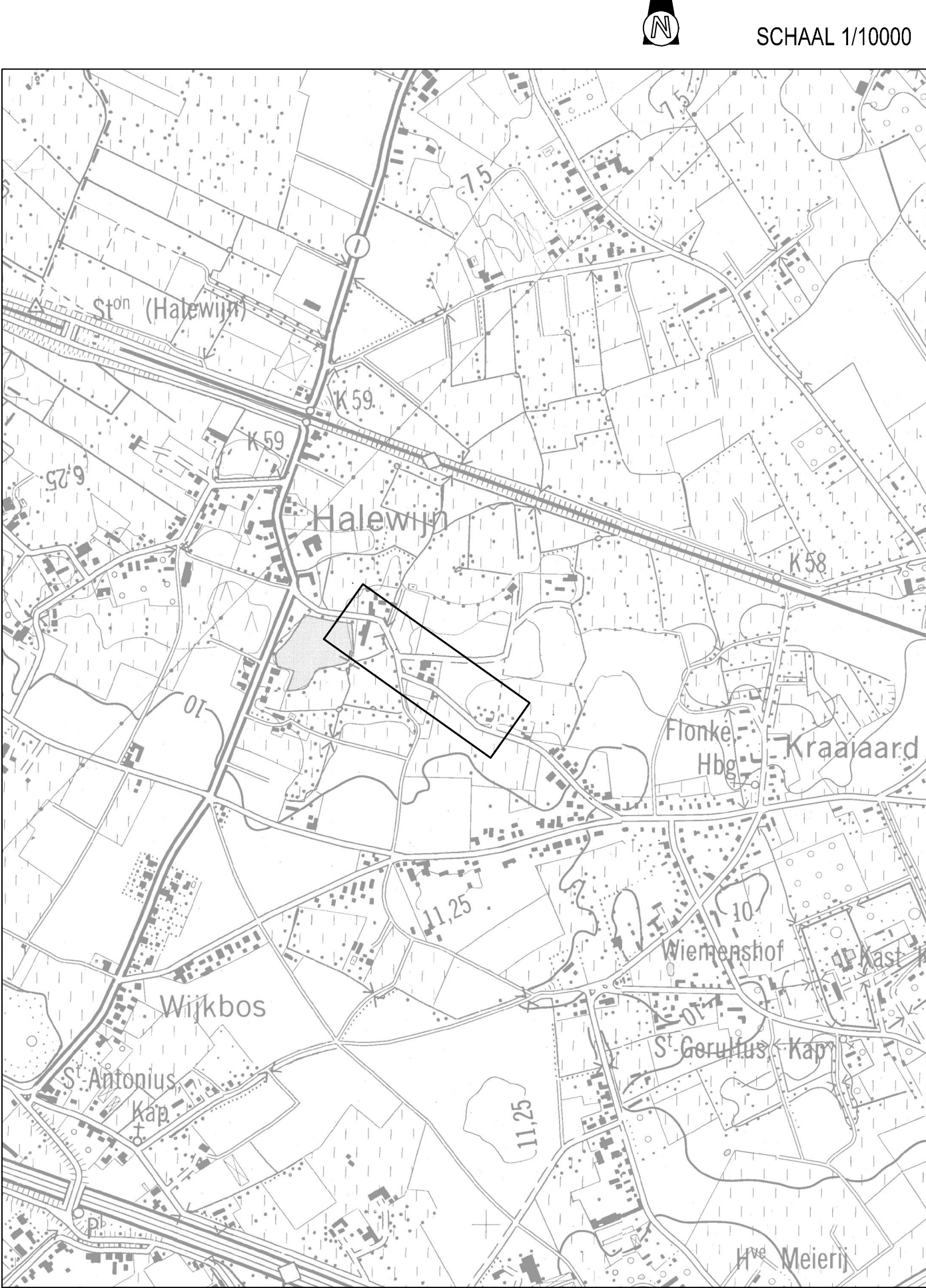

Coördinatentabel

| punt | X | Y | punt | X | Y | punt | X | Y | punt | X | Y |
|------|----------|-----------|------|----------|-----------|------|----------|-----------|------|----------|-----------|
| 67 | 97724.98 | 193554.12 | 99 | 97569.54 | 193696.45 | 163 | 97571.54 | 193666.60 | 183 | 97720.39 | 193549.88 |
| 68 | 97724.46 | 193551.72 | 142 | 97491.20 | 193759.18 | 164 | 97574.93 | 193648.68 | 184 | 97724.27 | 193546.86 |
| 72 | 97721.94 | 193553.83 | 143 | 97497.57 | 193758.35 | 165 | 97572.40 | 193654.36 | 185 | 97723.66 | 193544.14 |
| 73 | 97719.57 | 193556.04 | 144 | 97529.23 | 193755.24 | 166 | 97569.55 | 193671.20 | 186 | 97722.46 | 193544.74 |
| 74 | 97704.21 | 193571.23 | 145 | 97538.06 | 193753.30 | 167 | 97567.32 | 193680.95 | 300 | 97561.13 | 193697.05 |
| 75 | 97704.62 | 193573.65 | 146 | 97541.36 | 193749.96 | 168 | 97563.66 | 193690.26 | 301 | 97574.46 | 193685.73 |
| 76 | 97720.07 | 193558.36 | 147 | 97543.00 | 193745.23 | 169 | 97580.44 | 193643.50 | | | |
| 77 | 97722.24 | 193556.49 | 148 | 97559.12 | 193700.53 | 170 | 97579.73 | 193648.05 | A | 97562.23 | 193711.24 |
| 78 | 97723.52 | 193561.58 | 153 | 97558.53 | 193701.63 | 172 | 97620.65 | 193632.44 | B | 97556.34 | 193725.81 |
| 79 | 97726.46 | 193560.94 | 154 | 97563.15 | 193693.58 | 172 | 97630.97 | 193627.93 | C | 97555.12 | 193733.56 |
| 80 | 97653.52 | 193624.19 | 155 | 97546.30 | 193731.79 | 173 | 97640.82 | 193622.45 | D | 97550.75 | 193746.58 |
| 81 | 97642.10 | 193628.54 | 156 | 97547.27 | 193732.03 | 174 | 97640.47 | 193620.60 | E | 97546.37 | 193759.67 |
| 82 | 97641.64 | 193626.64 | 157 | 97543.91 | 193745.07 | 176 | 97652.45 | 193613.99 | F | 97542.30 | 193760.56 |
| 83 | 97652.81 | 193619.02 | 158 | 97545.08 | 193745.33 | 177 | 97652.48 | 193614.19 | G | 97530.49 | 193763.16 |
| 84 | 97663.07 | 193610.21 | 159 | 97541.17 | 193753.05 | 179 | 97656.48 | 193610.83 | H | 97493.69 | 193766.77 |
| 85 | 97688.79 | 193586.34 | 160 | 97529.93 | 193757.59 | 180 | 97660.32 | 193607.30 | I | 97491.29 | 193767.04 |
| 86 | 97632.07 | 193631.85 | 161 | 97491.50 | 193761.77 | 181 | 97686.03 | 193583.45 | J | 97548.20 | 193723.05 |
| 87 | 97622.07 | 193636.18 | 162 | 97568.16 | 193682.94 | 182 | 97716.61 | 193553.35 | K | 97551.40 | 193715.12 |
| 98 | 97574.07 | 193685.75 | | | | | | | | | |

NOTA :
Alle hoekpunten van de rozeingen zijn niet gematerialiseerd

Legende

- ① nummer van de inmening
- 27* nummer van het hoekpunt van de inmening
- in te nemen oppervlakte
- te desaffacteren (wederafstand)
- oppervlakte wederafstand
- oppervlakte bovengrondse inname
- openbaar domein
- perceelsgrens
- grens onbevaarbare waterloop
- Te behouden rooilijn (feitelijk)
- Te behouden rooilijn (uit rooilijnplan, atlas der buurtwegen ...)
- Af te schaffen rooilijn (feitelijk)
- Af te schaffen rooilijn (uit rooilijnplan, atlas der buurtwegen ...)
- Nieuwe rooilijn

Stad : Gent
MS-code : 44021
Projectnaam : Halewijnstraat - Adolf Lodenstraat
Datum laatste wijziging : 24-04-2020
Projectnummer : 304183

| Nr. | Afd. | Sect. | Nr. | Eigenaar | Tot opp. Volgens kadastrale legger | | | Bestemming van het goed (gevestigd) | Aard van het terrein | Bovengr. opp. m² | In desaffacteren opp. m² | ontsengende instandz. | |
|-----|------|-------|---------|--------------------------------|------------------------------------|----|----|-------------------------------------|----------------------|------------------|--------------------------|-----------------------|-----------|
| | | | | | ha | a | ca | | | | | | |
| 15A | 27 | D | 199A | Storme Alain | | 70 | 49 | 0900 | bouwaland | 19 | / | Stad Gent | |
| 15B | 27 | D | 199A | Sergeant Caroline (BE 1/8) | | 70 | 49 | 900 | bouwaland | 19 | / | Stad Gent | |
| 16 | 27 | D | 199/02A | Sergeant Guy (BE 1/8) | | 52 | 07 | 0900 | bouwaland | 233 | / | Stad Gent | |
| 17 | 27 | D | 196D | Dhondt Ludowien Geurs Nathalie | | 4 | 54 | 0900 | huis | 14 | / | Stad Gent | |
| 19 | 27 | D | 195A | Van Ryckeghem Christiane | | 75 | 63 | 0900 | bouwaland | 2 | / | Stad Gent | |
| 22 | 27 | D | 246D | Van Ryckeghem Christiane | | 42 | 60 | 0900 | huis | 144 | / | Stad Gent | |
| 23 | 27 | D | 231 | Van Ryckeghem Christiane | | 1 | 5 | 30 | 0900 | bouwaland | 57 | / | Stad Gent |
| 24 | 27 | D | 187 | Sergeant Caroline (BE 1/8) | | 17 | 50 | 0900 | bouwaland | 245 | / | Stad Gent | |
| 28 | 27 | D | 225K | Taghon Els | | 1 | 42 | 90 | 0900 | welend | 162 | / | Stad Gent |

Voorlopig vastgesteld in de Gemeenteraad van

Mieke Hullebroeck
Algemeen directeur
Stad Gent en OCMW Gent

Zeneb Bensafia
voorzitter van de gemeenteraad

Openbaar onderzoek vantot.....

Mieke Hullebroeck
Algemeen directeur
Stad Gent en OCMW Gent

Filip Watteuw
eerste schepen en schepen van Mobiliteit, Publieke Ruimte en Stedenbouw
Voor de burgemeester bij delegatiebesluit van 24/01/2019

Definitief vastgesteld in de Gemeenteraad van

Mieke Hullebroeck
Algemeen directeur
Stad Gent en OCMW Gent

Zeneb Bensafia
voorzitter van de gemeenteraad

Definitief vastgesteld plan gepubliceerd in het Belgisch Staatsblad op

KADASTRAALPLAN

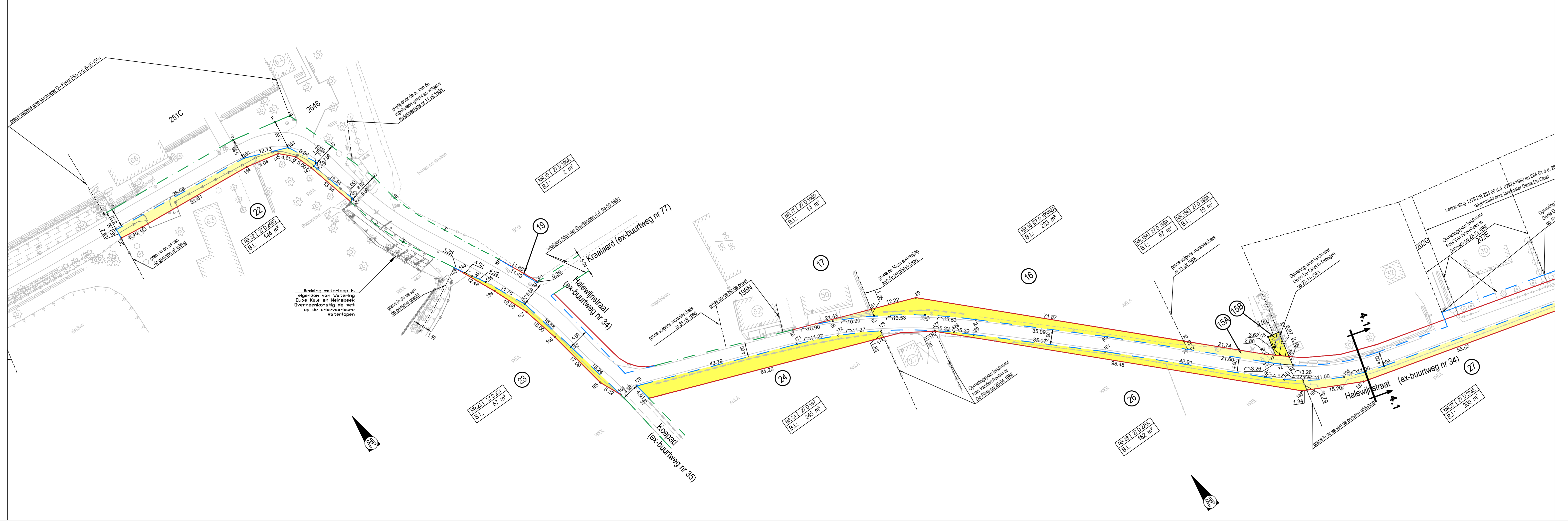

Stad Gent
Woodrow Wilsonplein 1
B-9000 Gent
Tel. 09 266 77 51
fax. 09 266 77 99

TMVW cvba
Stropstraat 1
B-9000 Gent

Provincie Oost-Vlaanderen

Oost-Vlaanderen
Stad Gent

TMVW
Halewijnstraat

SWECO

vestiging Gent
Eijluisstraat 43
B-9000 Gent
T +32 9 241 99 20
www.swecobelgium.be

Ing. Alain Alden
Operational manager
Wim Deschuyter
Projectleider
Desmet Noor

| NO | REVISIE | OPMERKINGEN | TEKENAAR | DATUM | HISTORIEK | TEKENAAR | DATUM | HISTORIEK | TEKENAAR |
|----|------------|-------------------|----------|-------|-----------|----------|-------|-----------|----------|
| A | 05-05-2021 | Opzet ontwerpplan | | | | | | | |

ONTEIGENINGSPLAN

| REFERENTIE | SCHAAL | PLANNUMMER | PROJECTNUMMER | PLANNUMMER | UITGAVE |
|------------|--------|------------|---------------|------------|---------|
| AAPP | 1/500 | 0.87m² | 304183 | 5.2 | A |