

SITUATIEPLAN

SCHAAL 1/10000

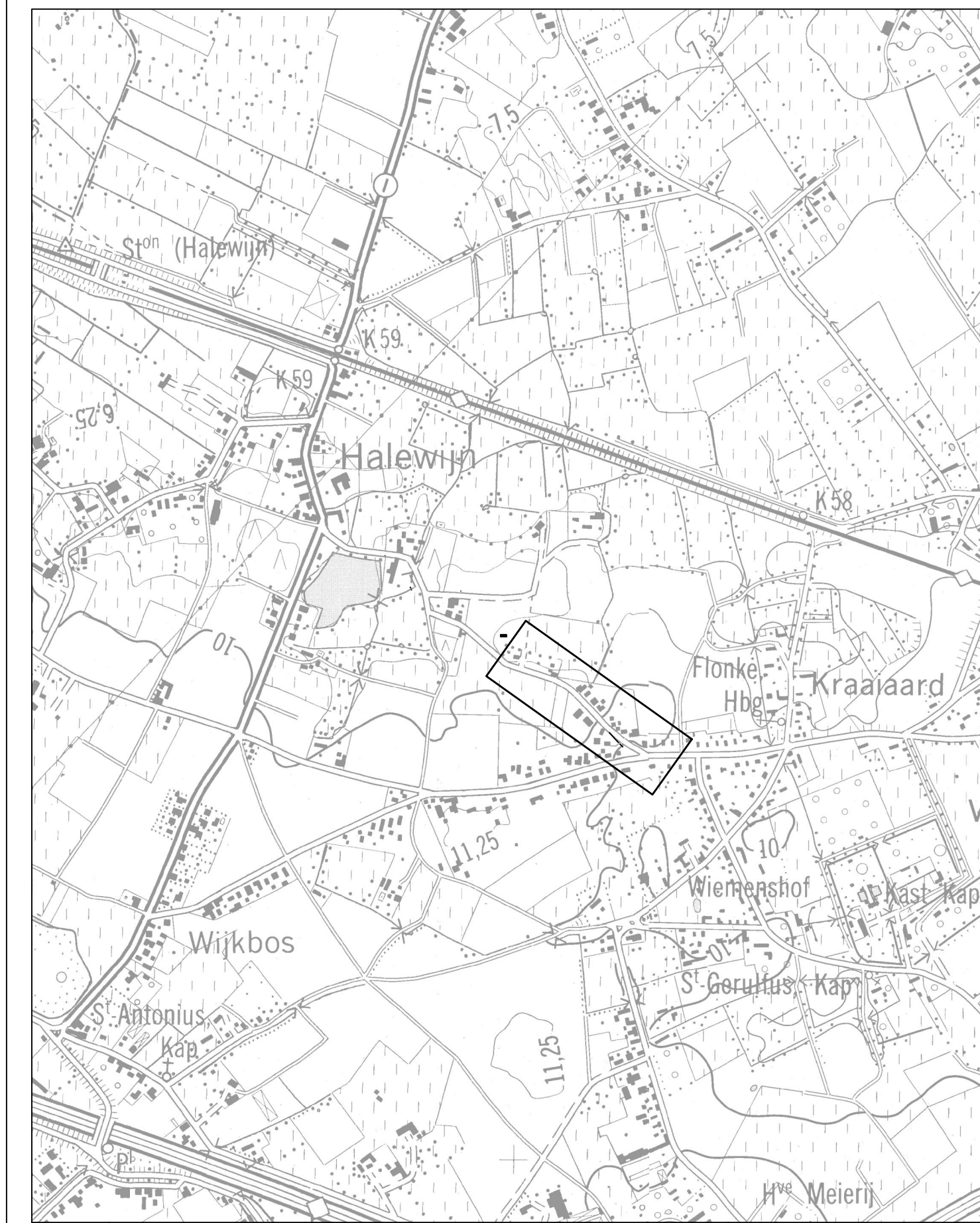

Coördinatentabel								
punt	X	Y	punt	X	Y	punt	X	Y
7	97975.07	193386.51	30	97909.81	193448.25	51	97819.49	193521.06
8	97977.09	193385.32	31	97905.27	193453.24	52	97815.86	193522.52
9	97977.26	193376.86	32	97905.92	193453.88	53	97815.62	193521.53
12	97969.69	193384.70	33	97918.06	193441.92	54	97823.83	193518.30
13	97969.82	193389.01	34	97891.58	193468.02	55	97831.86	193514.63
14	97972.25	193387.39	35	97891.12	193467.57	56	97805.63	193526.88
15	97965.54	193391.86	36	97899.97	193458.67	57	97792.10	193530.57
16	97965.49	193389.06	37	97877.12	193481.66	58	97792.58	193532.52
17	97959.43	193395.33	38	97877.46	193481.99	59	97816.70	193525.94
18	97959.46	193396.65	39	97870.79	193488.23	60	97768.45	193539.10
19	97963.93	193392.94	40	97861.62	193495.97	61	97767.97	193537.16
20	97966.24	193399.32	41	97866.12	193499.96	62	97764.25	193538.17
21	97963.59	193401.62	42	97866.07	193492.06	63	97764.70	193540.12
22	97953.50	193401.01	43	97875.38	193483.41	64	97745.62	193543.25
23	97955.75	193399.14	44	97855.14	193500.67	65	97736.25	193546.73
24	97943.51	193410.25	45	97844.84	193508.15	66	97727.64	193551.83
25	97943.52	193412.99	46	97831.99	193514.98	67	97724.98	193554.12
26	97949.25	193406.48	47	97833.31	193518.38	68	97724.46	193551.72
27	97928.70	193429.82	48	97844.74	193512.23	69	97734.26	193545.48
28	97928.73	193426.77	49	97855.66	193505.21	70	97745.10	193541.32
29	97940.46	193413.44	50	97828.54	193516.81	71	97763.72	193536.24

Coördinatentabel								
punt	X	Y	punt	X	Y	punt	X	Y
184	97724.27	193546.86	201	97909.46	193442.60	L	97811.84	193514.39
185	97723.66	193544.14	202	97906.81	193445.61	M	97842.53	193499.53
187	97737.21	193537.25	203	97936.78	193411.56	N	97864.57	193482.70
188	97790.81	193522.63	204	97936.56	193406.79	O	97869.70	193477.77
189	97800.38	193519.74	205	97914.02	193434.40	P	97882.72	193464.68
190	97812.09	193515.42	206	97945.04	193399.15			
191	97812.79	193518.30	207	97950.69	193398.15			
192	97807.45	193520.06	208	97940.70	193407.40			
193	97802.06	193521.64	211	97957.91	193387.46			
194	97744.04	193537.46	212	97949.85	193393.68			
195	97733.74	193541.28	213	97964.62	193382.29			
196	97883.15	193465.09	214	97965.59	193376.13			
197	97885.59	193467.46	215	97956.07	193385.93			
198	97899.77	193453.19	216	97942.86	193399.53			
199	97897.46	193450.98						
200	97909.13	193439.49						

Legende

- ① nummer van de inassing
- 27* nummer van het hoekpunt van de inassing
- in te nemen oppervlakte
- te desaffacteren (wederafstand)
- oppervlakte wederafstand
- oppervlakte bovengrondse inname
- openbaar domein
- perceelsgrens
- grens onbevaarbare waterloop
- Te behouden rooilijn (fictielijk)
- Te behouden rooilijn (uit rooilijnplan, atlas der buurtwegen ...)
- Af te schaffen rooilijn (fictielijk)
- Af te schaffen rooilijn (uit rooilijnplan, atlas der buurtwegen ...)
- Nieuwe rooilijn

Rooilijn 8-67

De nieuwe rooilijn wordt bepaald door de punten 8-7-14-13-15-19-18-20-1-26-25-27-33-32-34-38-39-40-41-44-45-46-50-51-52-56-57-61-62-64-65-66 en 67.

Rooilijn 185-190

De nieuwe rooilijn wordt bepaald door de punten 185-187-188-189 en 190.

Rooilijn 190-N

De te behouden rooilijn volgens plan van landmeter Dennis De Cloet d.d. 10-11-1983 wordt bepaald door de punten 190L-MAN.

Rooilijn N-196

De te behouden rooilijn volgens plan van landmeter Dennis De Cloet d.d. 26-10-1982 wordt bepaald door de punten N-O-P-196.

Rooilijn 196-214

De nieuwe rooilijn wordt bepaald door de punten 196-199-200-205-204-206-212-211-213 en 214.

NOTA :

Alle hoekpunten van de inassingen zijn niet gematerialiseerd.

Stad : Gent		Projectnaam : Halewijnstraat - Adolf Lootensstraat		Projectnummer : 304183					
NIS-code : 44021		Datum laatste wijziging : 24-04-2020							
PERCEEL		Eigenaar		Tot. opp. Volgens kadastrale legger		Bestemming van het goed gew estplan/ BPA		Aard van het terrein	
Afd.	Sect.	Nr.		ha	a	ca			
27 D	204E		Van Haver Freddy en Van Daele Paula	28	1	0102	hus		
27 D	202D		Gheyle Erwin en Boesmans Katrien	8	44	0900	hus		
27 D	202E		Bobelyn Bertinda, overleden op 19-01-2020 (de evolutie nog niet gekend)	8	12	0900	hus		
27 D	202G		Coulier Michael						
27 D	202G		Storme Alain	1	43	0900	bouw land		
27 D	216A		Hebbelinc Egide en Dossche Bernice	4	80	0102	hus		
27 D	216E		Van Holsbeke Johnny -BE 1/6- Van Holsbeke Eric -BE 1/6- Van Holsbeke Roger -VE 1/2 VG 1/2- Van Holsbeke Marina -BE 1/6-	12	93	0102	hus		
27 D	219B		Boudry Stijn en D'hondt Time	13	70	0102	tuin		
27 D	219E		Apostel Pierre -VE 5/100 VG 95/100- Apostel Isadora - BE 19/40- Apostel Arthur -BE 19/40-	11	58	0102	hus		
27 D	222D		Taghon Elard	10	39	0900	hus		
27 D	1525B		Cocquyt Sieuwert Royaert Véronique Cocquyt Johan	14	60	0102	grond		

Stad : Gent		Projectnaam : Halewijnstraat - Adolf Lootensstraat		Projectnummer : 304183													
NIS-code : 44021		Datum laatste wijziging : 24-04-2020															
PERCEEL		Eigenaar		Tot. opp. Volgens kadastrale legger		Bestemming van het goed gew estplan/ BPA		Aard van het terrein		Bovengr. opp. m²		te desaffacteren opp. m²		ontegenende instantie			
Nr.	Afd.	Sect.	Nr.	ha	a	ca				opp. m²	opp. m²						
3	27 D	211D	Cocquyt Johan en Ruyaert Véronique	1	70	0102	hus	47	/	/	/	/	/	Stad Gent			
4	27 D	211E	Cocquyt Sieuwert	1	70	0102	hus	15	/	/	/	/	/	Stad Gent			
5	27 D	215E	De Maertelaere Nicolas	6	45	0102	hus	12	/	/	/	/	/	Stad Gent			
6	27 D	215D	Wissaert Thomas	6	12	0102	hus	5	/	/	/	/	/	Stad Gent			
7	27 D	210S	Coppens Patrick	9	40	0102	hus	17	/	/	/	/	/	Stad Gent			
8	27 D	210V	Sergeant Eric en Van Lierde Josephine	12	32	0102	hus	44	/	/	/	/	/	Stad Gent			
9	27 D	205H	Van Holsbeke Katarina en Debaere Mathieu	5	10	0102	tuin	59	/	/	/	/	/	Stad Gent			
10	27 D	205N	Duhain Koen	8	65	0102	hus	15	/	/	/	/	/	Stad Gent			
11	27 D	205P	Mesdagh Paula	8	20	0102	hus	11	/	/	/	/	/	Stad Gent			
12	27 D	220D	Deportere Simon (VE1/2) Luickx Nathalie (VE1/2)	7	59	0102	hus	5	/	/	/	/	/	Stad Gent			
13	27 D	204C	Caurs Patrick en Van Heule Caroline	3	00	0900	hus	12	/	/	/	/	/	Stad Gent			
14	27 D	201B	Muerman Pascal en Muejens Marina	13	44	0900	hus	89	/	/	/	/	/	Stad Gent			
27	27 D	222E	Taghon Els	98	51	0900	bouw land	200	/	/	/	/	/	Stad Gent			
28	27 D	206K	De Moor Tom en Clerens Annelies	12	06	0102	hus	66	/	/	/	/	/	Stad Gent			
29	27 D	209H	Blanchaert Noel	12	38	0102	hus	44	/	/	/	/	/	Stad Gent			
30	27 D	208B	Demester Ignace Blanchaert Eline -VE1/54- Blanchaert Linda -VE1/18- Blanchaert Mark & Steenbeke Christine -VE1/18- Blanchaert Ma -VE1/18- Blanchaert Noel -VE1/18- Blanchaert Rita -VE1/18- Blanchaert Ruth -VE1/54- Blanchaert Wouter -VE1/54- Bral Brecht -VE1/30- Bral Guido -VE1/15- Bral Hannes -VE1/30- Bral Luc -VE1/15- Bral Marie-Thérèse -VE1/15- Bral Omer -VE1/3- Steenbeke Christine Bral Peter -VE1/15-	6	20	0102	hus	84	/	/	/	/	/	/	/	Stad Gent	
31	27 D	208B	Blanchaert Wouter -VE1/54- Bral Brecht -VE1/30- Bral Guido -VE1/15- Bral Hannes -VE1/30- Bral Luc -VE1/15- Bral Marie-Thérèse -VE1/15- Bral Omer -VE1/3- Steenbeke Christine Bral Peter -VE1/15-				45	0102	w aeste grond	41	/	/	/	/	Stad Gent		
32	27 D	00	Stad Gent					0102					26	Stad Gent			
33	27 D	00	Stad Gent					0102					34	Stad Gent			
34	27 D	00	Stad Gent					0102					99	Stad Gent			
35	27 D	00	Stad Gent					0900					58	Stad Gent			
36	27 D	00	Stad Gent					0900					50	Stad Gent			
37	27 D	00	Stad Gent					0900					8	Stad Gent			

Voorlopig vastgesteld in de Gemeenteraad van

Mieke Hullebroeck
Algemeen directeur
Stad Gent en OCMW Gent

Zeneb Bensafia
voorzitter van de gemeenteraad

Openbaar onderzoek vantot.....

Mieke Hullebroeck
Algemeen directeur
Stad Gent en OCMW Gent

Filip Watteuw
eerste schepen en schepen van Mobiliteit, Publieke Ruimte en Stedenbouw
Voor de burgemeester bij delegatiebesluit van 24/01/2019

Definitief vastgesteld in de Gemeenteraad van

Mieke Hullebroeck
Algemeen directeur
Stad Gent en OCMW Gent

Zeneb Bensafia
voorzitter van de gemeenteraad

Definitief vastgesteld plan gepubliceerd in het Belgisch Staatsblad op

KADASTRAALPLAN

SCHAAL 1/2500

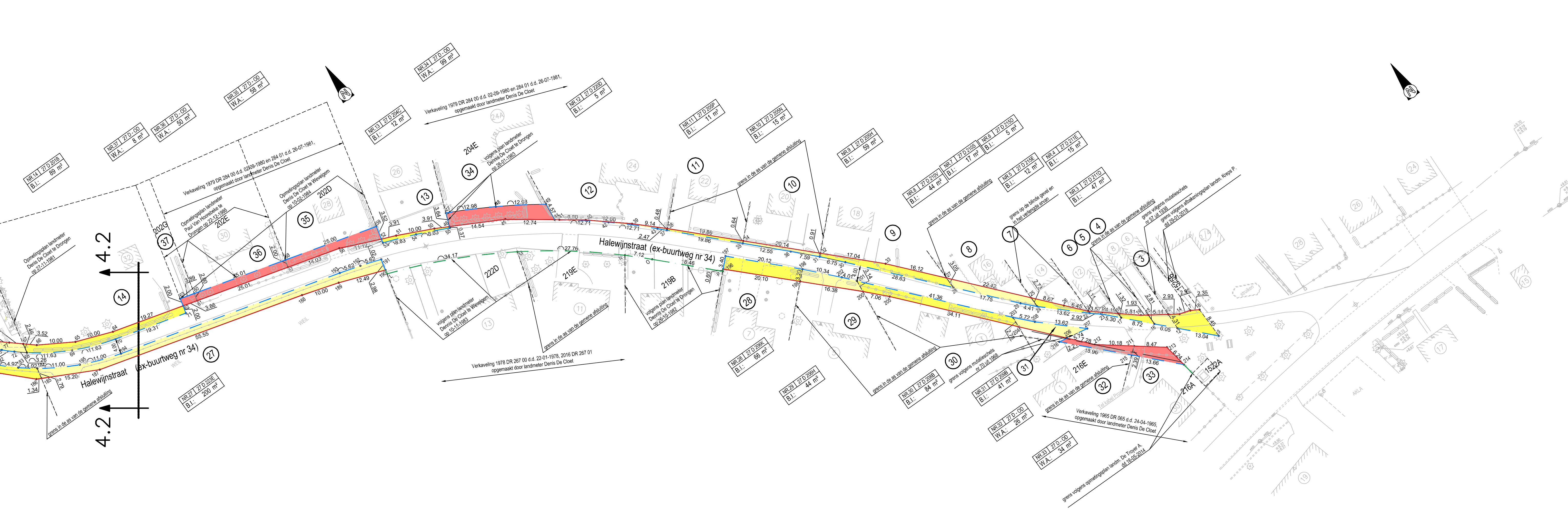

Stad Gent

TMVW cvba
Stroptstraat 1
B-9000 Gent

Woodrow Wilsonplein 1
B-9000 Gent
tel. 09 266 77 51
fax. 09 266 77 99

Provincie Oost-Vlaanderen

Oost-Vlaanderen
Stad Gent

TMVW
Halewijnstraat

SWECO

Ing. Alex Bollen
Lid van de Vlaamse Vereniging van Architecten en Ingenieurs (VVAI) en de Belgische Vereniging van Architecten en Ingenieurs (BVAI)
Operational manager
Wim Deschuyter
Projectleider
Desmet Noor

NO	DATE	DESCRIPTION	BY	DATE	DESCRIPTION	BY
01	29-11-2018	Aanpassing len 31	DITH	05-08-2021	Aanpassing openbaringen april 2021	GERL
02	07-08-2019	Normering inname	DITH	05-11-2020	Aanpassing openbaringen oktober 2020	SNO
03	20-11-2017	Aanpassingen inname	DOO	24-04-2020	Aanpassing volgens richtlijn nieuw decreet	SNO
04	20-03-2017	Rooilijn en grondverrekening	BBR	06-03-2020	Aanpassing volgens richtlijn nieuw decreet	DITH
05	02-12-2016	Rijkswaarde realisering	DOO	09-07-2019	Aanpassing rooilijn	DITH
06	14-09-2016	Aanpassingen vlg. gemeenteraad stad Gent	SBR	13-12-2018	Aanpassing len 3. len 1+1 vervalt	DITH
07	25-03-2016	Aanpassingen grondinname vlg. wijzigingen ontwerp	SBR	13-12-2018	Aanpassing len 6 m 7	DITH
08	02-03-2015	Opdrachtgever vlg. gemeenteraad en richtlijn project	SBR			DITH
	DATE	HISTORIEK	TEKENAAR	DATE	HISTORIEK	TEKENAAR

ROOILIJNPLAN

REFERENTIE	SCHAAL	PLANNUMMER	PROJECTNUMMER	PLANNUMMER	UITGAVE
AAPP	1:500	0.87m²	304183	4.1	P