



DEPARTEMENT PUBLIEKE RUIMTE

Projectbureau Ruimte  
Landmeetcel

GENT, 30e AFDELING WONDELGEM SECTIE C

PERCEELNUMMERS: 88R

Frans Louwersstraat 18  
Pad langs trambedding

Onteigeningsplan

DATUM: 5/10/2020

SCHAAL:1/250

ONDERTEKENDE  
LANDMETER-EXPERT

MARIJKE BRONDEEL  
KAD150010

GEZIEN EN GOEDGEKEURD DOOR DE  
ONDERGETEKENDE DIRECTEUR

Nele Somers, i.o.v. Ilse Verschoore

ILSE VERSCHOORE

Liggingplan (schaal:1/2500)

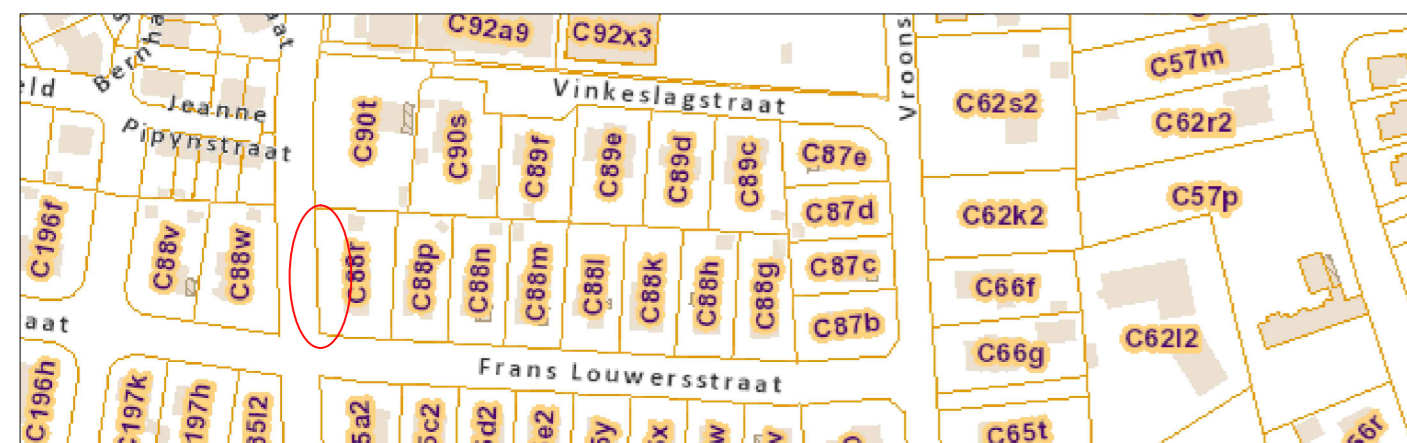

Voorlopig vastgesteld door de gemeenteraad in zitting van ....  
De algemeen directeur De voorzitter van de gemeenteraad  
Stad Gent en OCMW Gent

Mieke Hullebroeck Zeneb Bensafia

Het college van burgemeester en schepenen bevestigt dat onderhavig plan  
ter inzage van het publiek werd neergelegd van ..... tot.....

De algemeen directeur Voor de burgemeester  
(Bij delegatie van 24/01/2019)

Mieke Hullebroeck Filip Watteuw  
eerste schepenen en Schepenen van Mobiliteit, Publieke Ruimte en Stedenbouw

Definitief vastgesteld door de gemeenteraad in zitting van ....  
De algemeen directeur De voorzitter van de gemeenteraad  
Stad Gent en OCMW Gent

Mieke Hullebroeck Zeneb Bensafia

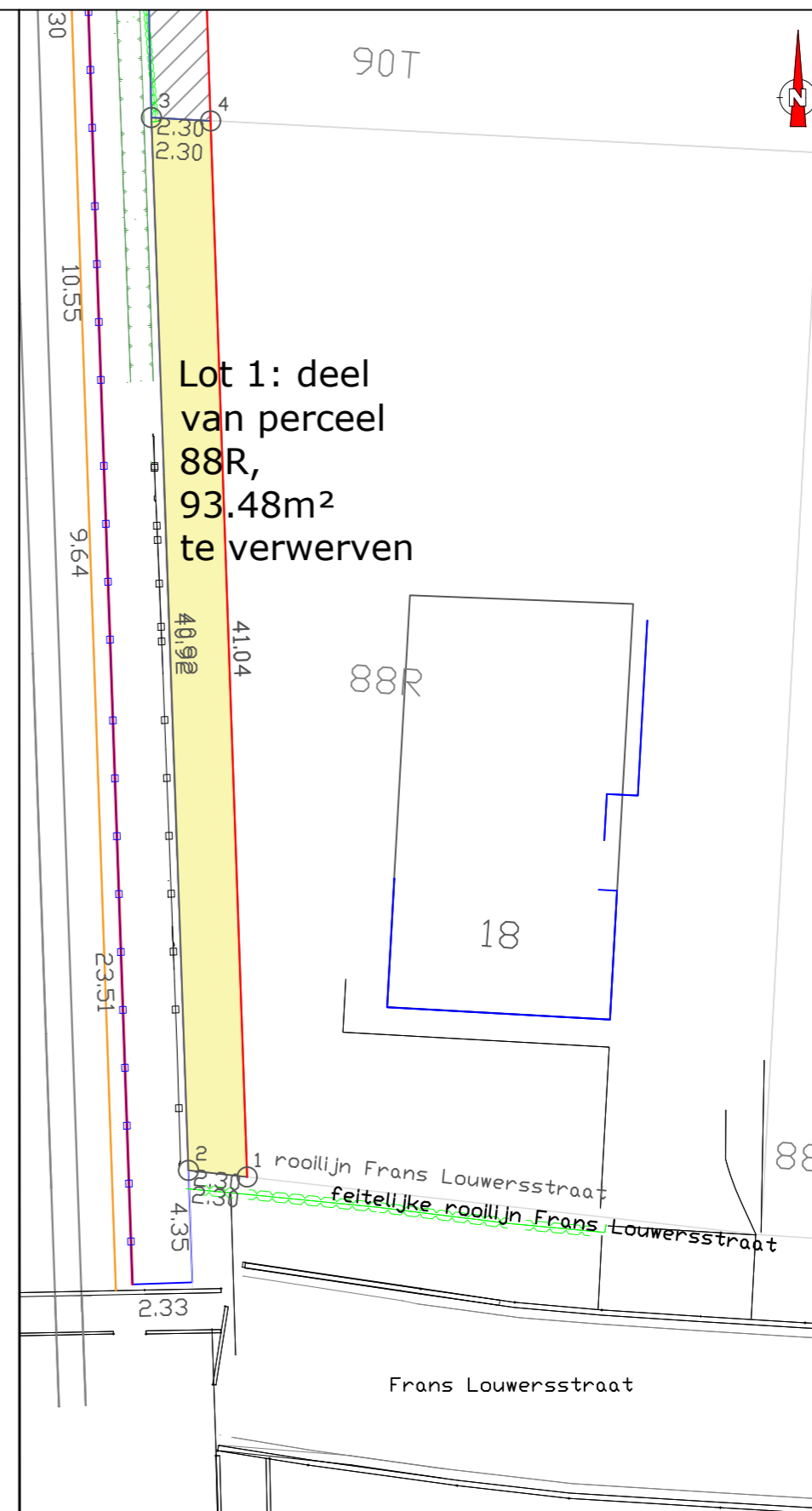

Lot 1: deel  
van perceel  
88R,  
93.48m<sup>2</sup>  
te verwerven



Puntenlijst [Lambert-72]		
Nr	X	Y
1	103625.27	197988.44
2	103622.98	197988.70
3	103621.54	198029.59
4	103623.84	198029.46

Legende:

- te onteigenen lot
- kadastrale grens (informatief)
- kadastraal gebouw (informatief)
- gemeten gebouw
- haag
- bestaande afsluiting
- sporen
- nieuwe rooilijn fietspad
- ontworpen afsluiting

Bij de opmaak van dit plan werd rekening  
gehouden met:

- de bestaande toestand
- het verkavelingsplan opgemaakt door Dhr Jan Van Reeth en goedgekeurd onder het nummer 1981WO023/00
- het proces-verbaal van meting opgemaakt door Dhr Wille Roger, op 12/10/1988
- het plan "Verlenging tramlijn-1 naar Wondelgem, liggingsplan van de te onteigenen percelen, plannummer 1K/81/2386-02 opgemaakt door M.I.V.G. op 15/01/1980

Beschrijving van de grenzen:

- 1-2-3: huidige perceelsgrens, vastgelegd in het plan van landmeter Jan Van Reeth op 28 april 1987
- 1-4: nieuwe perceelsgrens, grens aan te leggen fietspad, rooilijn volgens het rooilijnplan opgemaakt door M. Brondeel op 5/10/2020

Lot 1: beschreven door de punten 1-2-3-4, deel van perceel 88R, Frans Louwersstraat 18, Wondelgem, met een oppervlakte van 93.48m<sup>2</sup>

nr	Kadastraal perceel	opp kad.perc.	opp te onteigenen	eigenaar	Onteigenende instantie
1	Gent 30e Afd Sie C, 88R	1001m <sup>2</sup>	93.48m <sup>2</sup>	Vanderghote Ivan, Audenaert Frieda,	Stad Gent