

ROOILIJNPLAN: Gent, 25° Afdeling, Sectie A,

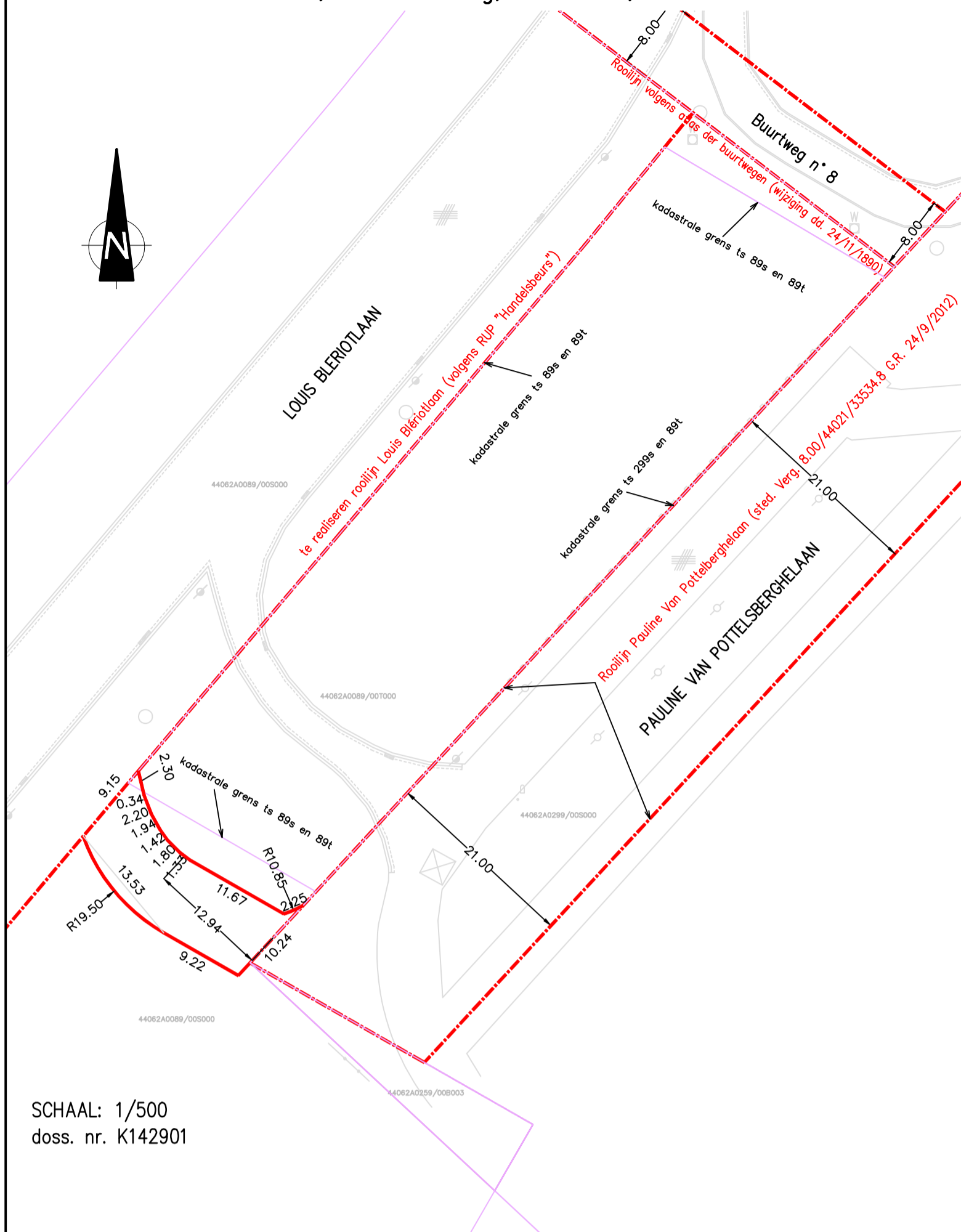

SCHAAL: 1/500
doss. nr. K142901

INNEMINGSPLAN: Gent, 25° Afdeling, Sectie A,

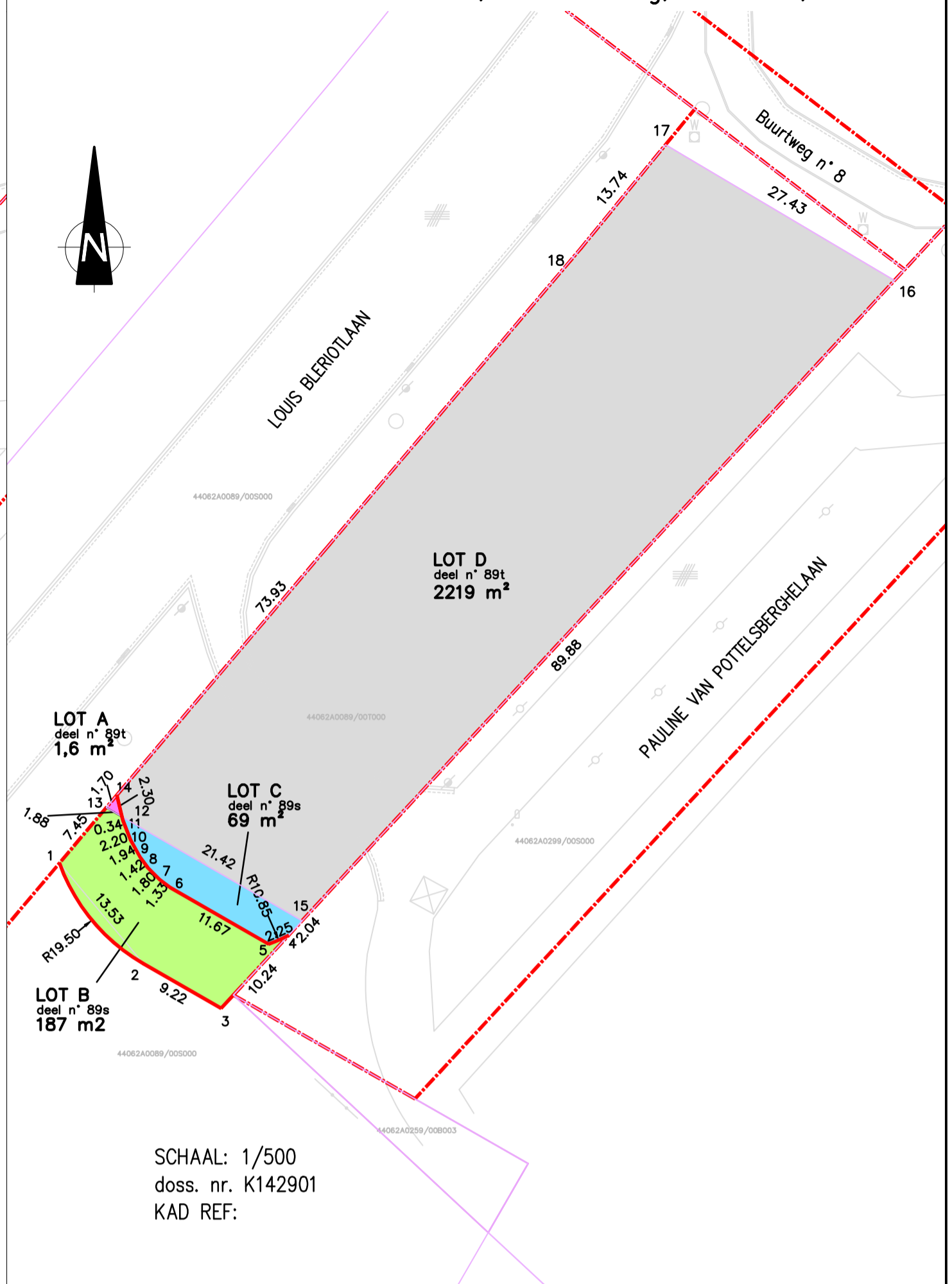

SCHAAL: 1/500
doss. nr. K142901
KAD REF:

- kadastrale grens
- bestaande rooilijn
- nieuwe rooilijn
- over te dragen: LOT A en B
- projectgrond: LOT C en D

COORDINATEN (Lambert '72)

	X	Y
1	102076.89	190982.80
2	102070.89	190975.32
3	102079.19	190966.48
4	102087.18	190961.89
5	102088.45	190963.26
6	102092.88	190968.04
7	102092.07	190968.50
8	102081.95	190974.31
9	102080.88	190975.12
10	102079.61	190976.39
11	102078.78	190977.54
12	102077.85	190979.24
13	102077.06	190981.28
14	102076.85	190982.22
15	102094.14	190969.40
16	102156.58	191036.96
17	102132.98	191050.84
18	102124.29	191040.21

hoekpunten niet gematerialiseerd, tenzij anders vermeld

LIGGINGSPLAN

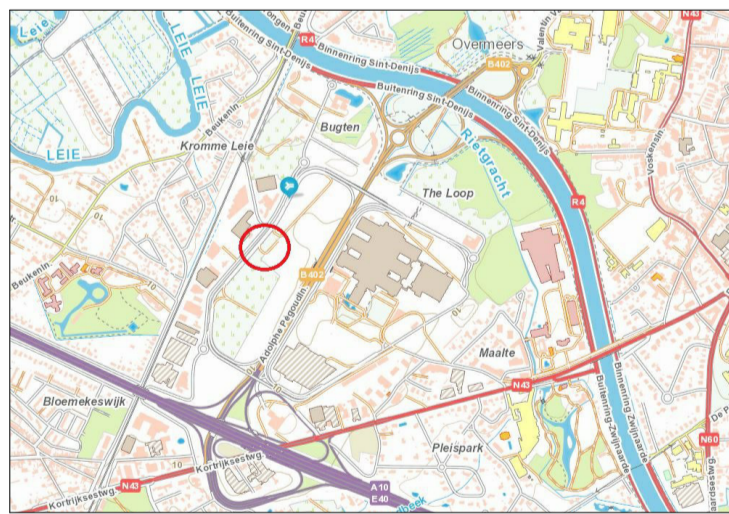

KADASTRAAL PLAN

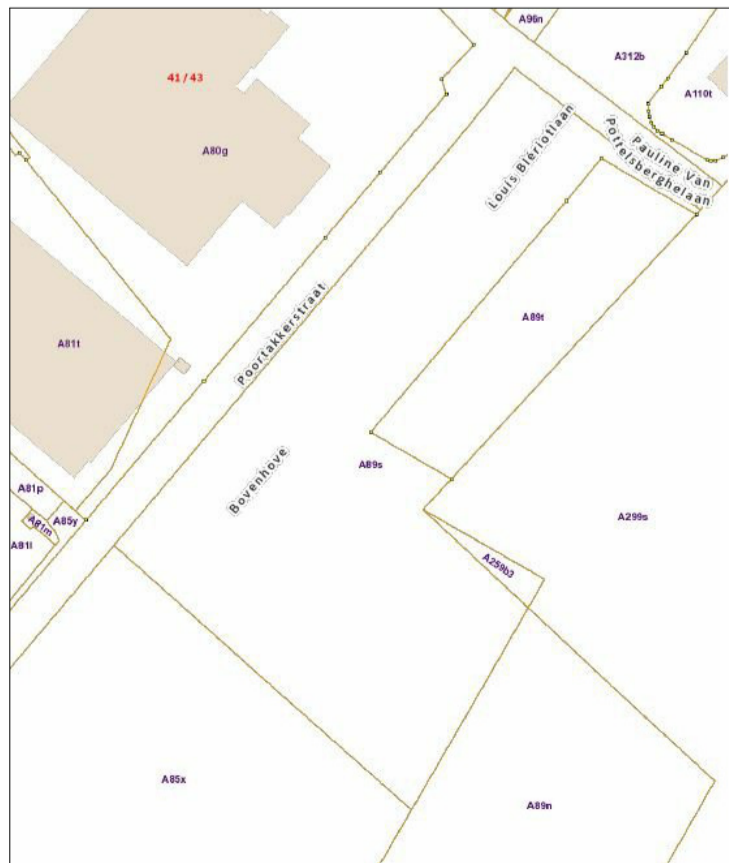

BOUWHEER	GEZIEN EN GOEDGEKEURD DOOR DE GEMEENTERAAD IN VERGADERING VAN:
	HET COLLEGE VAN BURGEMEESTER EN SCHEPENEN BEVESTIGT DAT ONDERHAVIG PLAN TER INZAGE VAN HET PUBLIEK OP HET STADHUIS WERD NEERGELEGD VAN TOT
	GEZIEN EN DEFINITIEF AANGENOMEN DOOR DE GEMEENTERAAD IN VERGADERING VAN:

PROVINCIE	OOST-VLAANDEREN
GEMEENTE	GENT

LIGGING	9051 Gent, Louis Blériotlaan (The Loop) KADASTRAAL: Gent, 26° afdeling (St-Denijs-Westrem), sectie A, n° 89s-89t
---------	---

PLANTITEL	ROOILIJN- EN INNEMINGSPLAN Verbindingsweg tussen Louis Blériotlaan - Pauline Van Pottelsberghelaan
-----------	---

STELSEL XY : LAMBERT72	BV Kenneth Smith Hellestraat 6 B-9800 Deinze Raas Van Gaverestraat 67C B-9000 Gent tel : (09) 330.31.32 email : ellips@ellips.info website : www.ellips.info BEEDIGD LANDMETER : KENNETH SMITH Landmeter-expert, beëdigd voor de rechtbank van Eerste Aanleg te Gent Inschrijvingsnummer op de lijst van titularissen, LAN040640 en RPLAN140006.	schaal 1/500 opp. m² tek. KS datum 04/08/2020
		dossiernummer K142901 dossiernaam TAKEOFF
bestandsnaam TAKE_OFF_ROOILIJN		plannummer 1
aantal plans : 1		