

PROCES-VERBAAL VAN OPMETING

Ondergetekende, bv Kenneth Smith, vertegenwoordigd door haar bestuurder Kenneth Smith, landmeter-expert, beëdigd door de Rechtbank van eerste aanleg te Gent, ingeschreven bij de Federale Raad onder n° RPLAN 140006 en LAN 040640, bureeladres te Gent, Raas Van Gaverestraat 67c en maatschappelijke zetel te Deinze, Hellestraat 6, is overgegaan tot de opmeting van hiernaast afgebeelde loten:

LOT A: strook grond gelegen te **Gent, Poortakkerstraat** en kadastraal bekend als **Gent, 25^e Afdeling (St-Denijs-Westrem), Sectie A, deel n° 122/v**
Hij heeft bevonden dat het goed, voorgesteld door de veelhoek " 1 t.e.m. 10 " een oppervlakte heeft van : **226 m²** (tweehonderdzesentwintig m²)

LOT B: strook grond gelegen te **Gent, Louis Blériotlaan** en kadastraal bekend als **Gent, 25^e Afdeling (St-Denijs-Westrem), Sectie A, deel n° 312/a**
Hij heeft bevonden dat het goed, voorgesteld door de veelhoek " 9 t.e.m. 23 " een oppervlakte heeft van : **1054 m²** (duizend vierenvijftig m²)

Naar waarheid opgemaakt
te Gent, 27 april 2020

COORDINATEN (Lambert '72)

	X	Y
1	102279.05	191305.14
2	102270.81	191313.47
3	102265.93	191325.17
4	102261.80	191331.29
5	102258.49	191337.88
6	102256.36	191339.11
7	102264.36	191323.71
8	102257.37	191294.07
9	102288.42	191301.71
10	102290.60	191305.48
11	102292.82	191305.54
12	102329.48	191299.17
13	102333.85	191297.11
14	102377.17	191272.10
15	102393.91	191262.42
16	102393.06	191260.94
17	102440.82	191233.41
18	102449.31	191235.47
19	102479.45	191287.67
20	102486.51	191283.59
21	102452.65	191224.73
22	102367.57	191273.86
23	102330.51	191295.25
24	102452.88	191303.00
25	102448.63	191295.64
26	102325.84	191366.53
27	102279.15	191393.49

hoekpunten niet gematerialiseerd, tenzij anders vermeld

bestaande perceelsgrens

nieuwe rooilijn

over te dragen

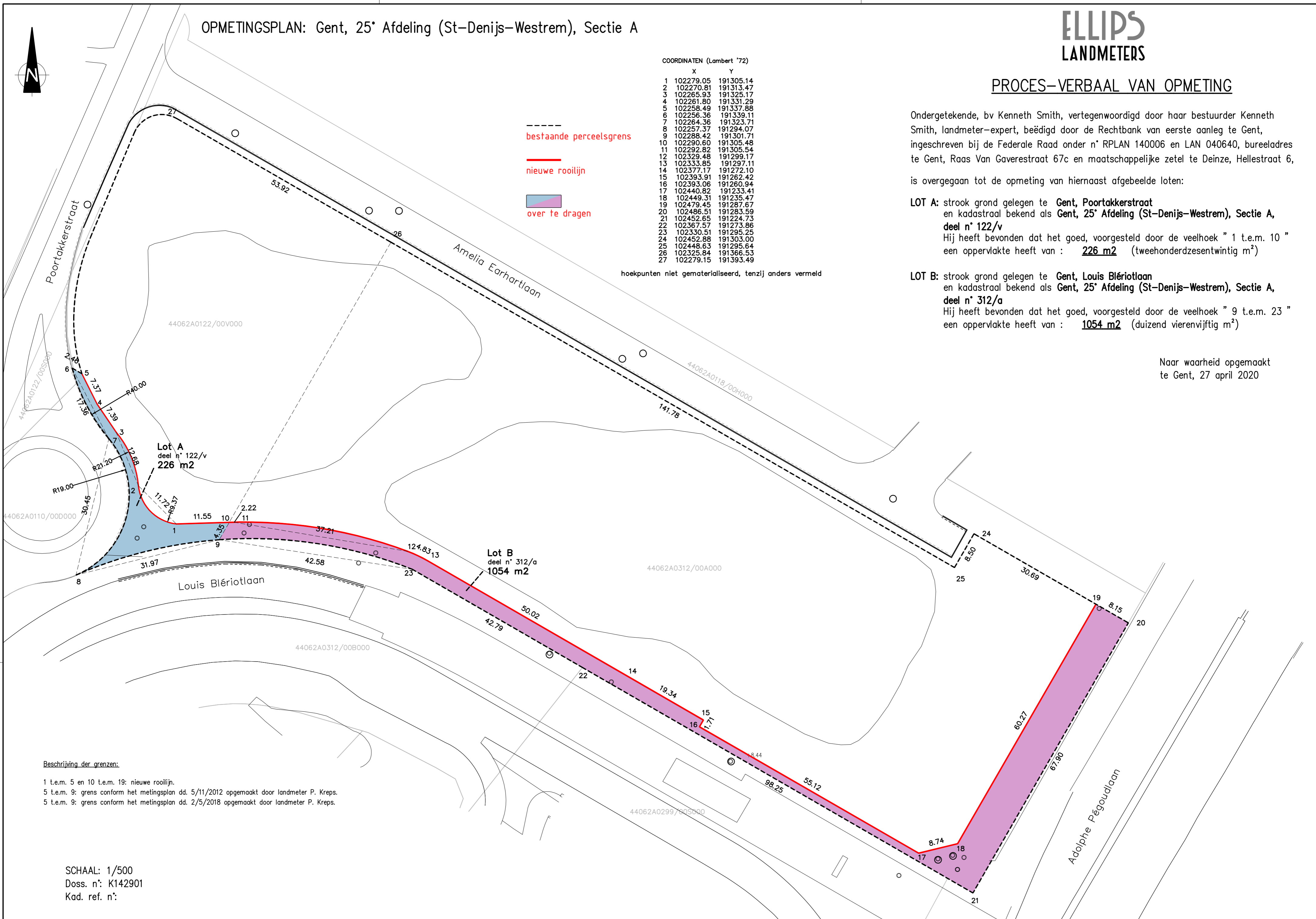

Beschrijving der grenzen:

- 1 t.e.m. 5 en 10 t.e.m. 19: nieuwe rooilijn.
- 5 t.e.m. 9: grens conform het metingsplan dd. 5/11/2012 opgemaakt door landmeter P. Kreps.
- 5 t.e.m. 9: grens conform het metingsplan dd. 2/5/2018 opgemaakt door landmeter P. Kreps.

SCHAAL: 1/500
Doss. n°: K142901
Kad. ref. n°: