



## commissie verzelfstandiging

Openbare dossierstukken van de vergadering van 5 november 2020

---

In deze bundel kan u de voor openbaarmaking vatbare dossierstukken bij de volgende mededelingen vinden:

**1. Werking Brandweerzone Centrum. (met bijlage voor de commissieleden)**

1. Werking Brandweerzone Centrum. (met bijlage voor de commissieleden)

**Openbare bijlage(n)**

- 20201022\_2\_PR\_HVZC commissie verzelfstandiging BO 2021 (versie kolonel).pdf

# Hulpverleningszone Centrum

# Hulpverleningszone Centrum: personeel

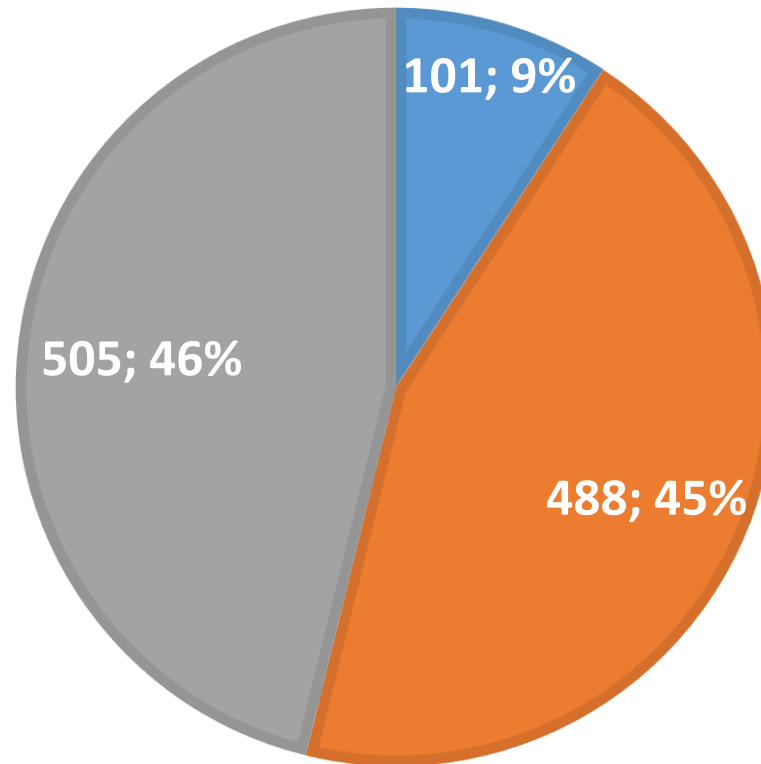

■ Administratief & technisch ■ Operationeel beroeps ■ Operationeel vrijwilligers

# Hulpverleningszone Centrum: interventies

Interventies Zone Centrum : 2015 - 2019

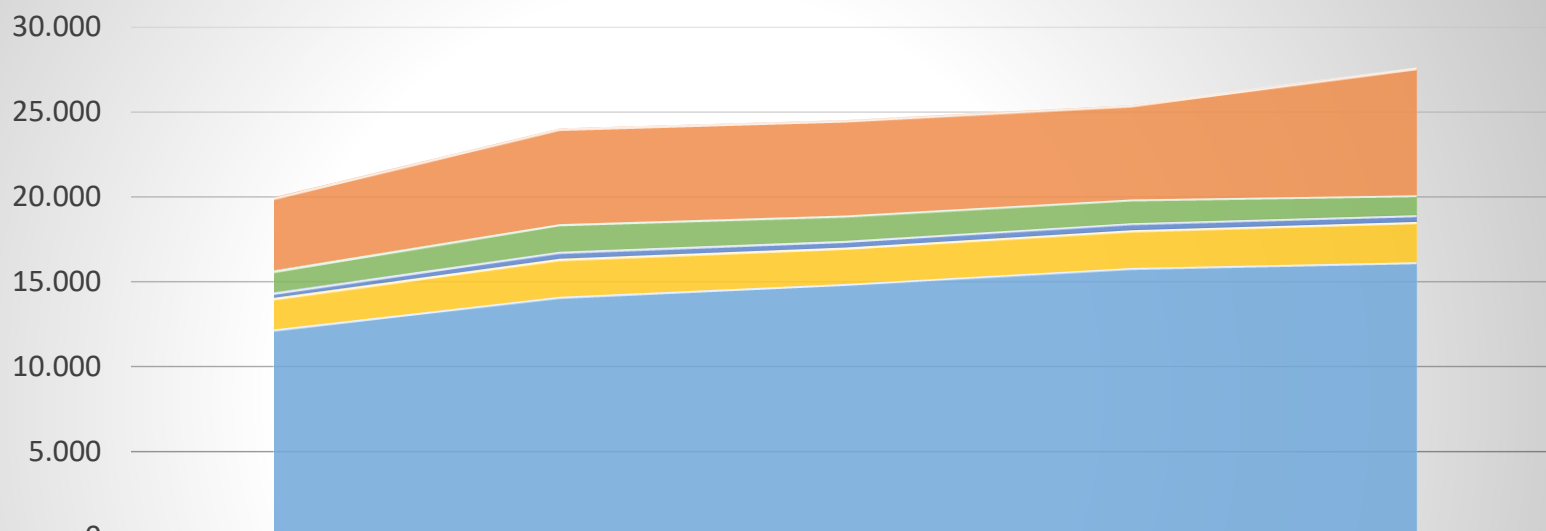

	2015	2016	2017	2018	2019
Technische interventie	4.290	5.638	5.627	5.558	7.504
Logistieke interventie	1.303	1.614	1.495	1.406	1.163
Gevaarlijke stoffen	330	417	383	417	403
Brand	1.861	2.234	2.156	2.225	2.376
Ambulance	12.198	14.127	14.873	15.811	16.149

■ Ambulance   
 ■ Brand   
 ■ Gevaarlijke stoffen   
 ■ Logistieke interventie   
 ■ Technische interventie

# Hulpverleningszone Centrum: interventies

Wespen interventies Zone Centrum 2015 - 2019

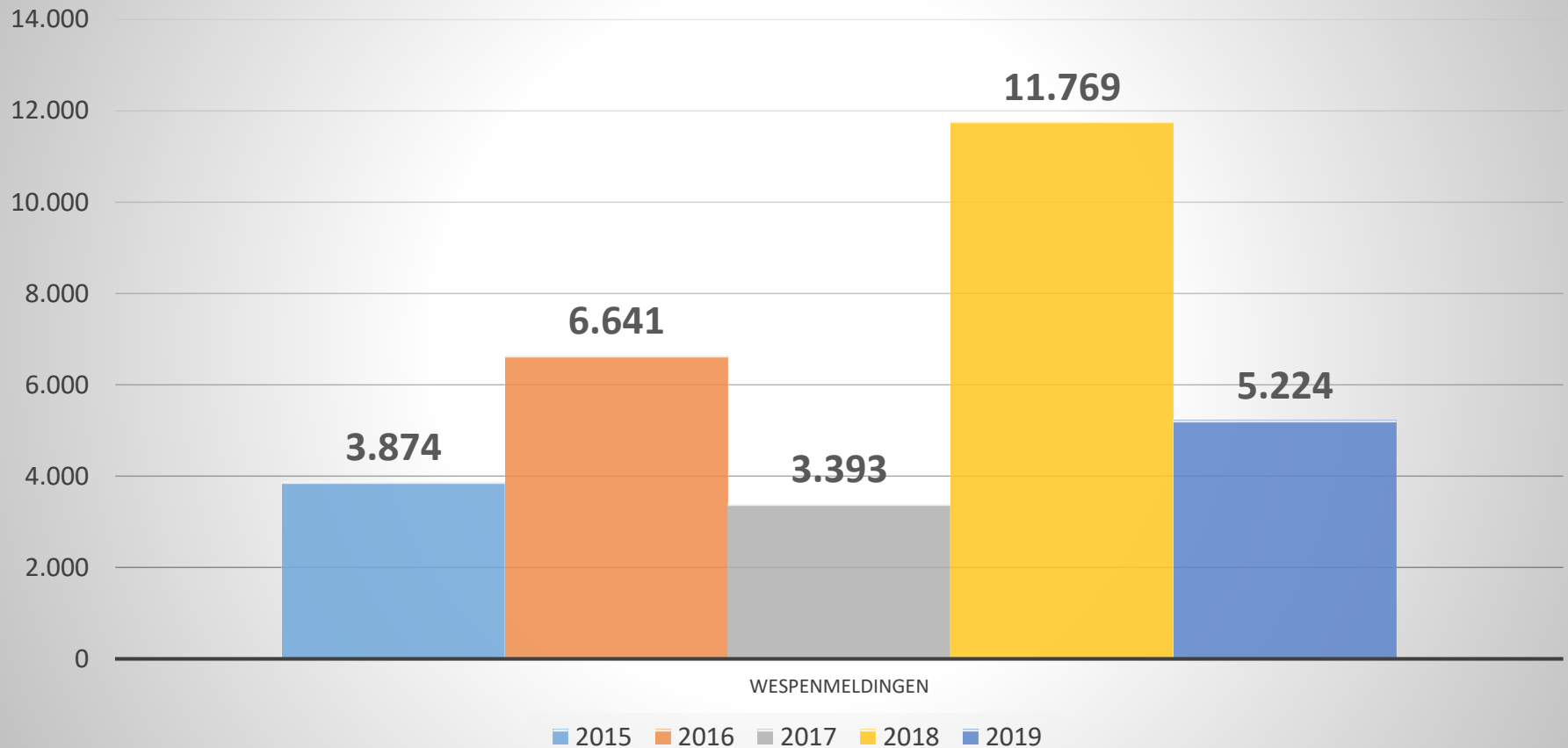

# Hulpverleningszone Centrum: interventies

Technische interventies Zone Centrum 2015 - 2019

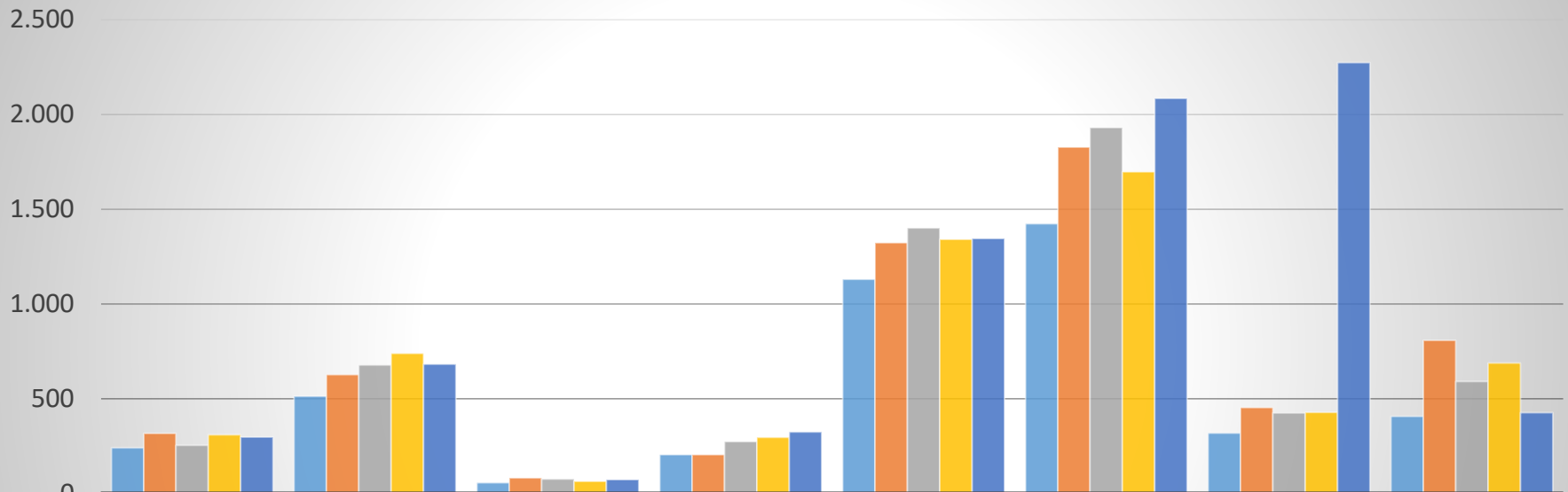

	TI - algemene technische interventie	TI - dier in nood	TI - dreggen / takelen / berging	TI - instortingsgevaar / vallende delen	TI - redding / bevrijding persoon	TI - reinigen wegdek / opruimen rijbaan	TI - stormschade	TI - wateroverlast
■ 2015	241	513	56	204	1.129	1.423	318	406
■ 2016	317	626	82	204	1.322	1.827	453	807
■ 2017	254	678	75	274	1.401	1.930	425	590
■ 2018	309	739	63	295	1.340	1.697	427	688
■ 2019	297	682	72	324	1.345	2.085	2.273	426

# Hulpverleningszone Centrum: interventies

Logistieke interventies Zone Centrum 2015 - 2019

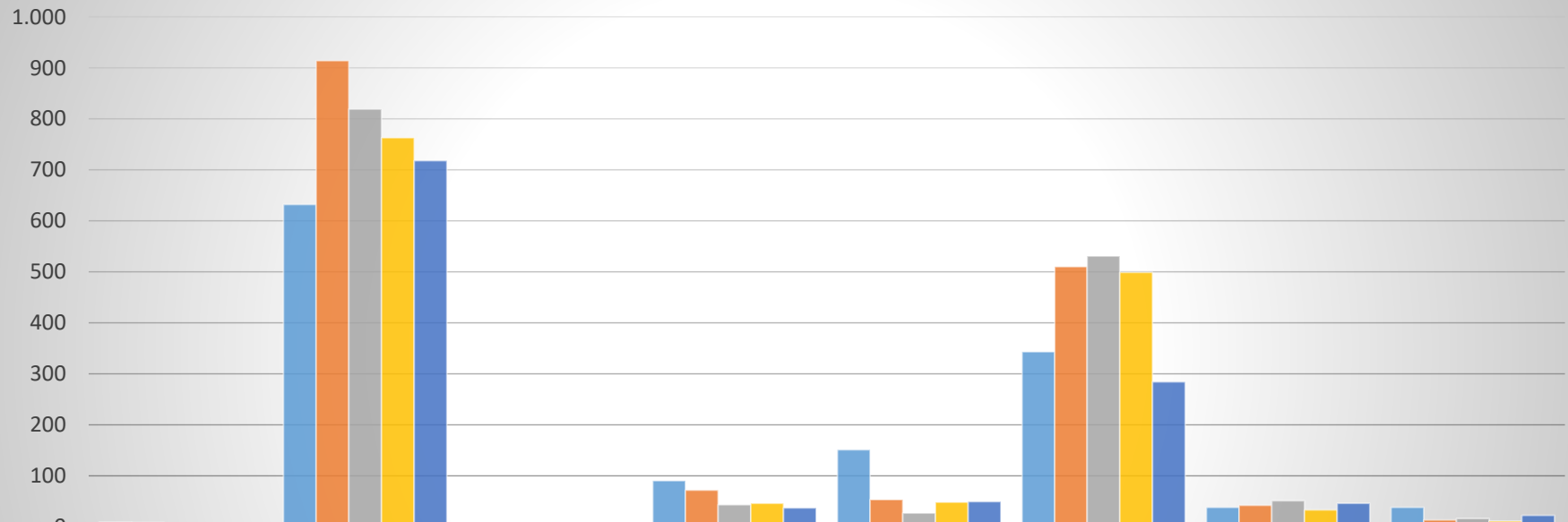

	LO - bijstand	LO - bijstand ziekenwagens	LO - CP-OPS	LO - inbraakalarm	LO - logistieke taak	LO - signalisatie	LO - tent	LO - versterking
2015	9	632	2	90	151	343	38	38
2016	8	914	2	72	53	510	42	13
2017	7	819	1	43	27	531	51	16
2018	6	763	0	46	48	499	33	11
2019	7	718	0	37	49	284	46	22

# Hulpverleningszone Centrum: interventies

Brand interventies Zone Centrum 2015 - 2019

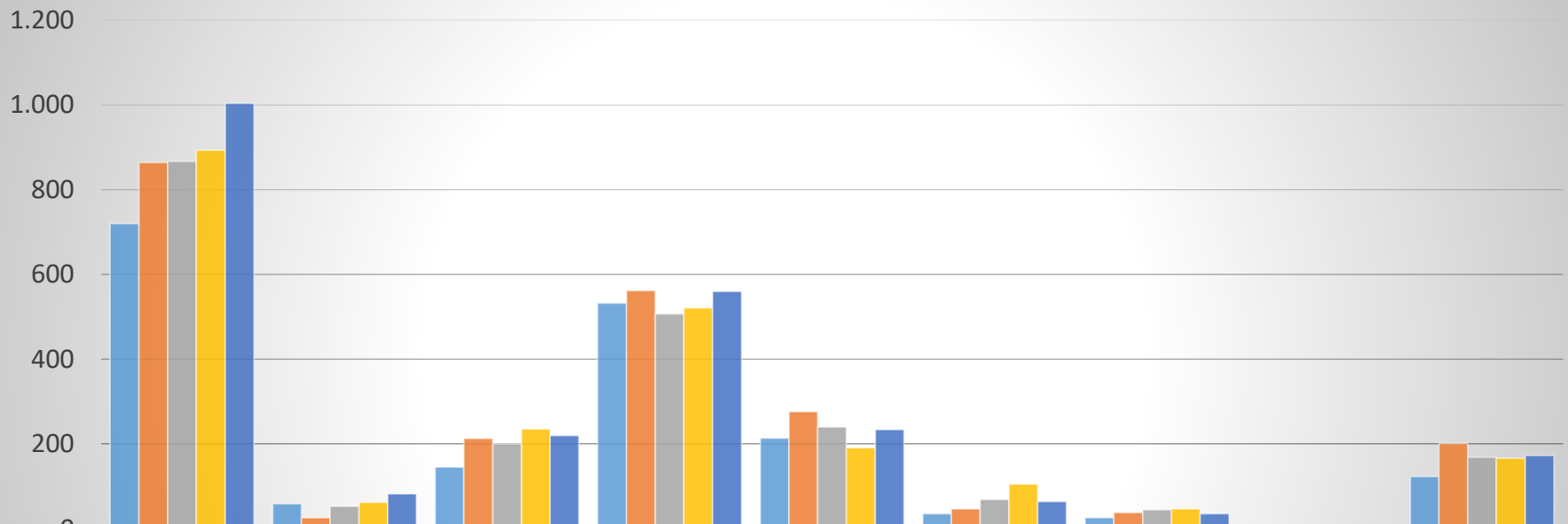

	Automatisch brandalarm	Brand algemeen	Brand buiten	Brand gebouw	Brand geur/control	Brand gras/bos/heide	Brand industrie	Brand vaartuig	Brand voertuig
2015	720	59	145	532	214	35	26	7	123
2016	864	26	213	562	276	47	38	7	201
2017	867	53	200	507	240	69	45	6	169
2018	893	62	235	521	191	105	47	5	166
2019	1.004	82	220	560	234	64	35	4	173

# Hulpverleningszone Centrum: risico analyses

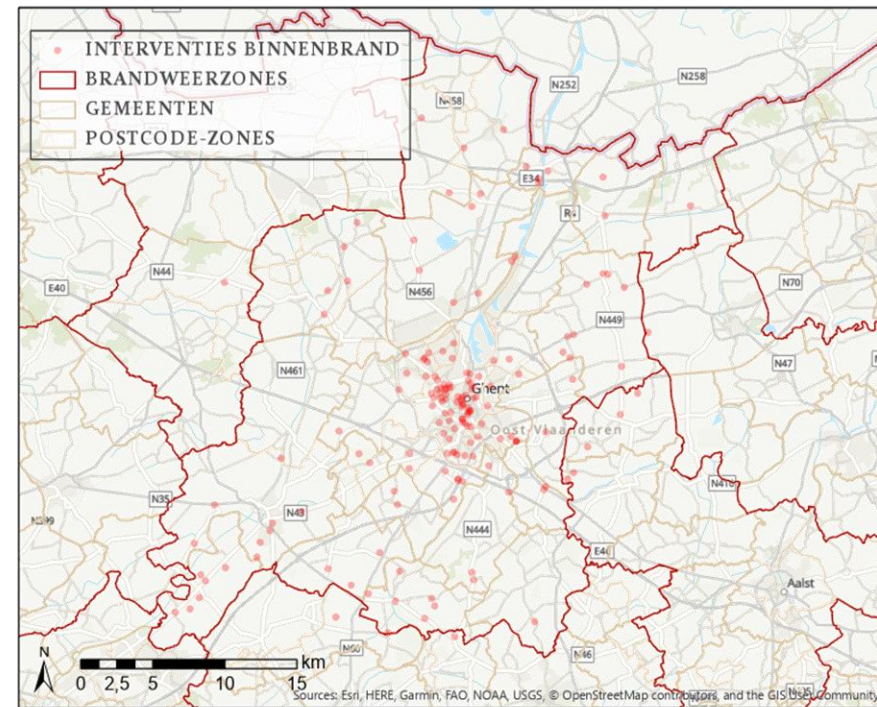
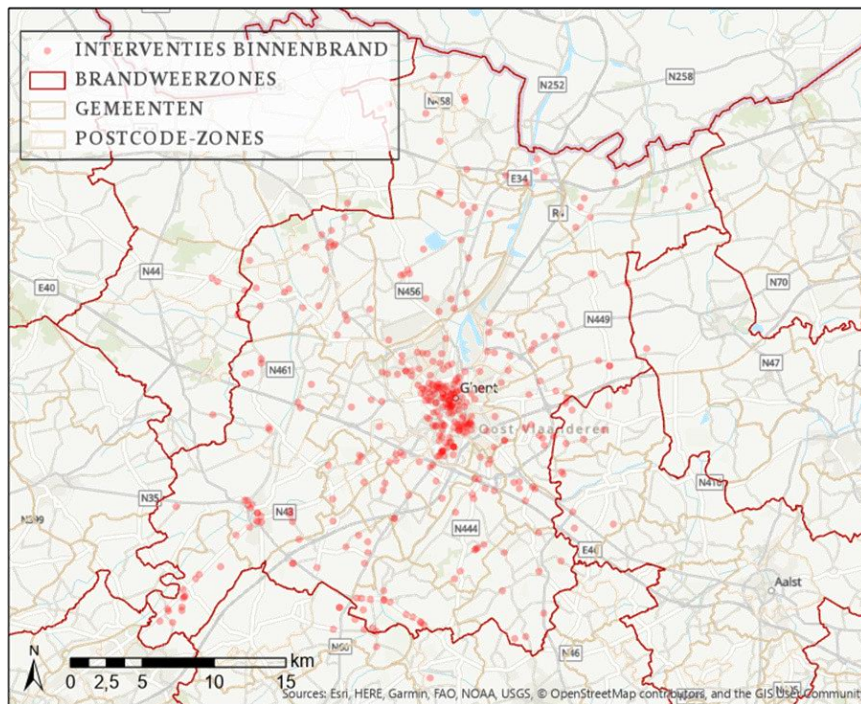

- Verhouding dag / nacht
- Correlatie aantal interventies – aantal inwoners

# Hulpverleningszone Centrum: interventies

Geregistreerde COVID19-interventies  
medio april - medio oktober 2020

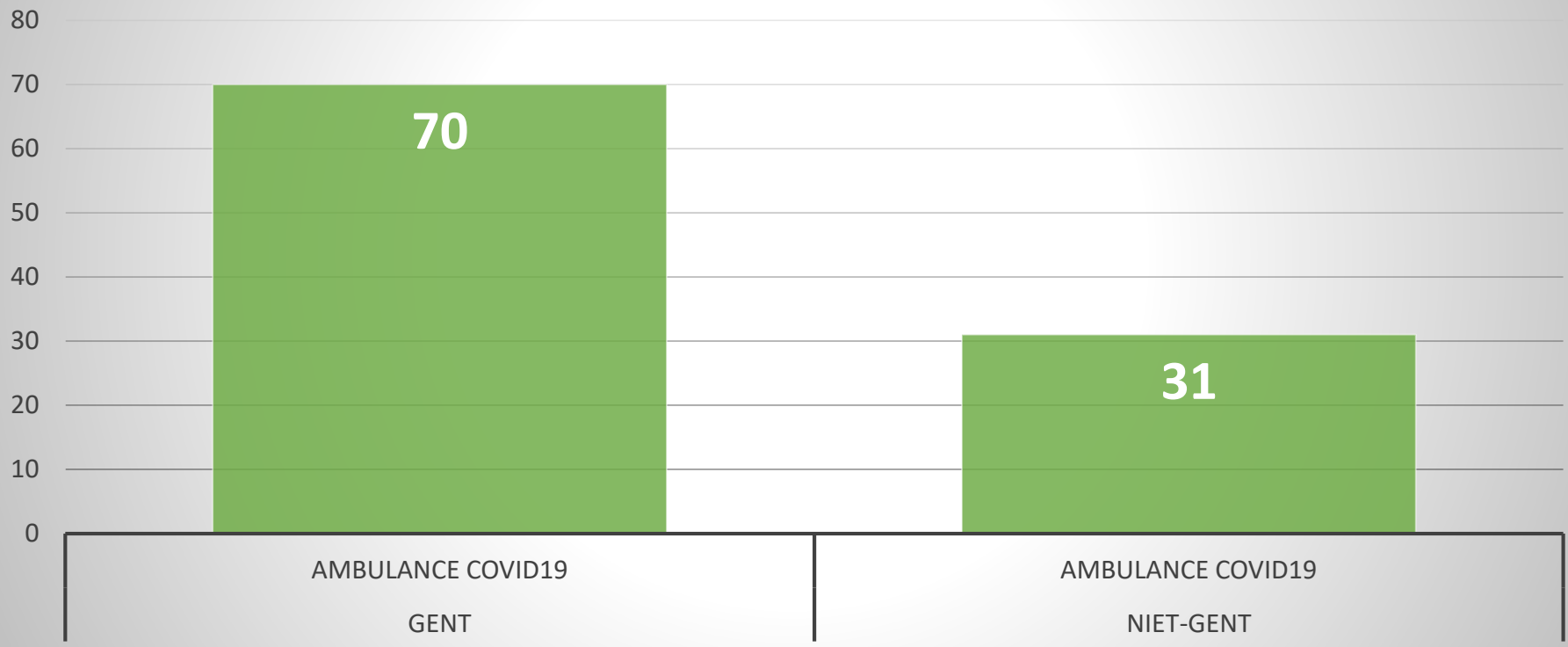

# Hulpverleningszone Centrum: Impact COVID19

- Eigen contact tracing uitgerold
- Opzetten decontaminatiestraat
  - Beschikbaar voor andere medische discipline's
- ATP maximaal van thuis uit werken
- Geen technische werkloosheid van personeel
- Hele reeks maatregelen
  - Oa 3 bubbels



# Ambitieuus beleidsplan 2020-2025

- oa .Uitbreiding hoofdkazerne Roggestraat
- Gunning dossier : zonecollege september 2020
- Huidige verwachtingen: ten vroegste start v/d werken voorjaar 2021 (04/2021)
- Financiering via een lening (leningslast in het financieel meerjarenplan)



# Gelijkvloers

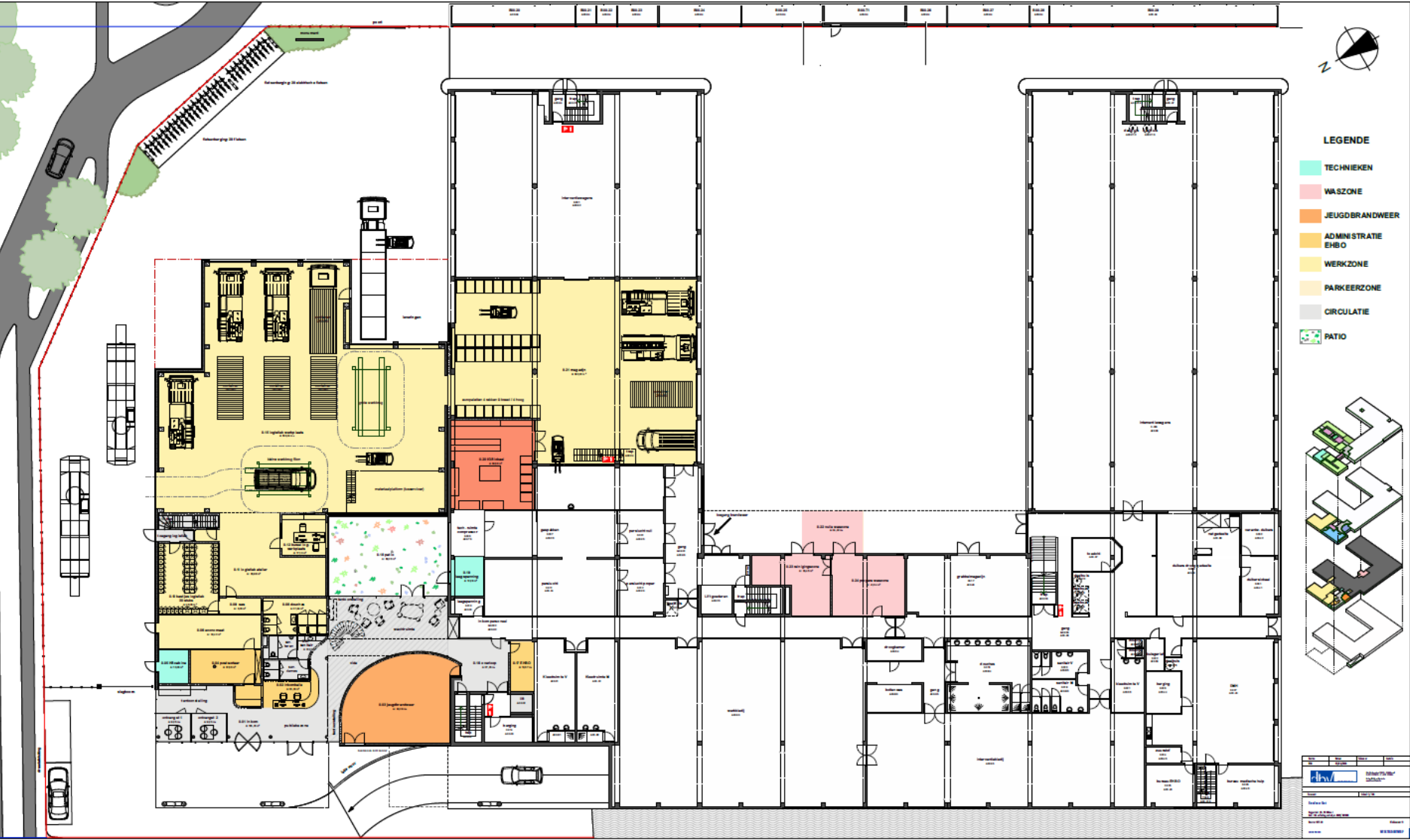



# Tweede verdiep

VAN 48 WERKPLEKKEN HUIDIG  
NAAR 45 WERKPLEKKEN TOEKOMSTIG



- LEGENDE
- TECHNIEKEN
  - VERGADERPLEK
  - ARCHIEF
  - POLYVALENT
  - KANTOREN
  - ZONE ONTPANNING
  - CIRCULATIE
  - GROENDAK
  - PATIO

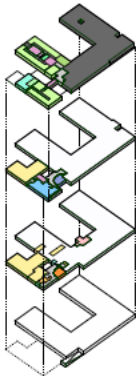

38 WERKPLEKKEN  
10 M<sup>2</sup> / PER PERSOON NETTO

Projectnaam	Brandweerzone Centrum
Opsteller	Brandweerzone Centrum
Ontwerper	Brandweerzone Centrum
Beoordelaar	Brandweerzone Centrum
Uitgever	Brandweerzone Centrum
Datum	2023-01-01
Bladzijde	1 van 1

- Huidige post Wondelgem



- Nieuwe post Evergem
  
- Vervanging van de verouderde Post Wondelgem ( huurpand )
- Bouwgrond aangekocht in 2019 : Durmakker in Evergem
  - Voldoende oppervlakte (6000 m<sup>2</sup>)
  - Was eigendom van gemeente Evergem
  - Goede ligging qua dekking grondgebied
  - Goede ontsluiting naar N9 (Lievegem) en naar Gent
  - KMO / Industriegebied met SEVESO bedrijven (geen overlast)
- Bouw nieuwe Post opgenomen in het fin. meerjarenplan (2023)
  - Financiering via een lening

# Durmakker, Evergem



# Door bovenzonale samenwerking efficiëntie en kwaliteit optrekken

## - Samenwerkingsovereenkomst: dispatching

- Interzonale dispatching, bemand door medewerkers Zone Centrum
- Samenwerkingsovereenkomst met twee andere hulpverleningszones
  - Zone Zuid-Oost
  - Zone Oost
- Dienstverlening voor 36 gemeenten in Oost-Vlaanderen
  - 1.800 brandweerlieden aansturen
  - Meer dan 300 voertuigen aansturen
  - Meer dan 1 mio Oost-Vlamingen beschermd
- Jaarlijks vergoeding vanwege andere hulpverleningszones

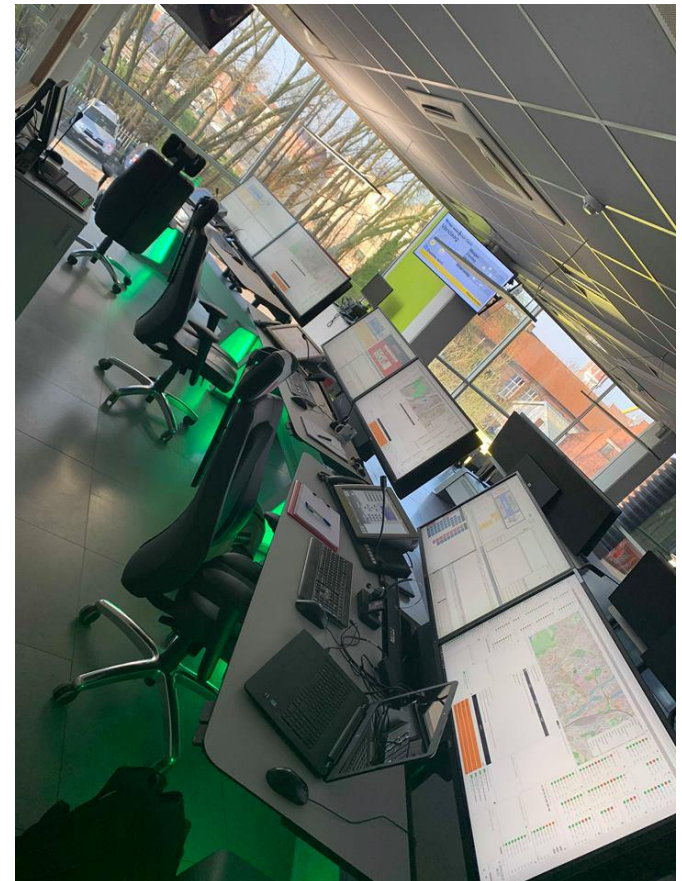

# Door bovenzonale samenwerking efficiëntie en kwaliteit optrekken

- Samenwerkingsovereenkomst: dispatching 3 zones

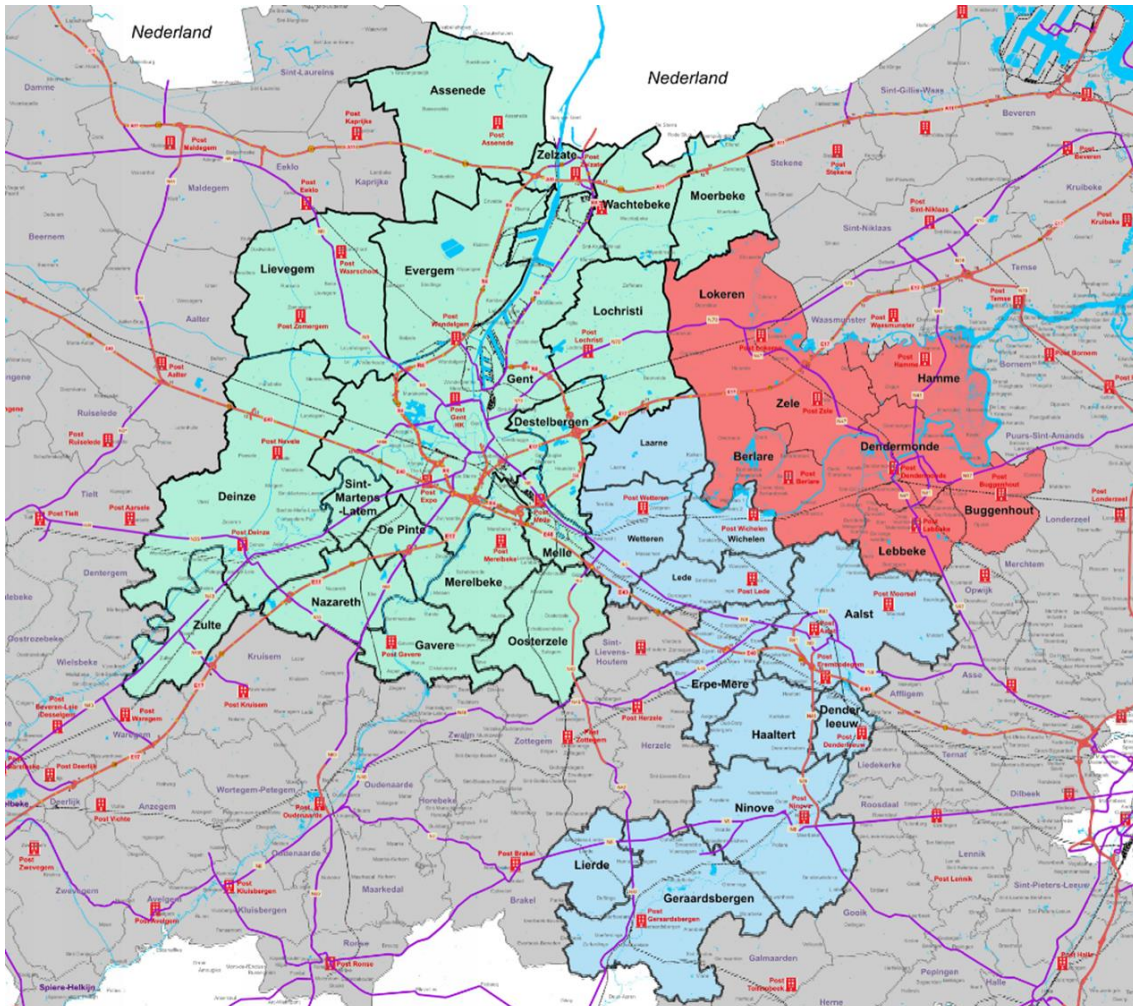

Doel :  
grenzen verdwijnen

# Data analyse en stappen in BI en AI

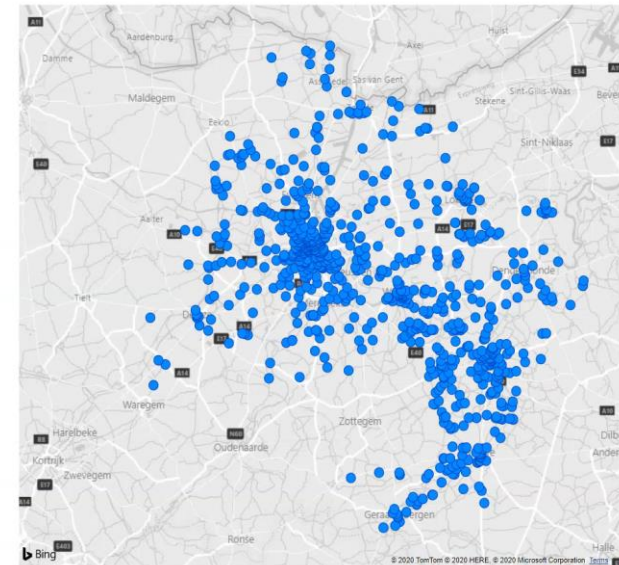
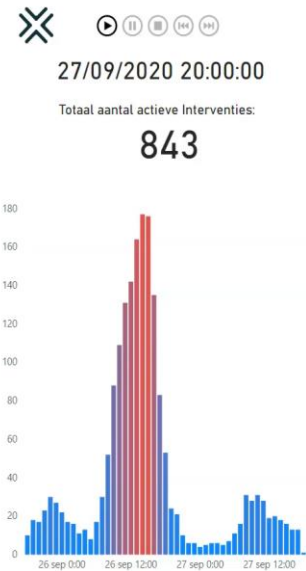
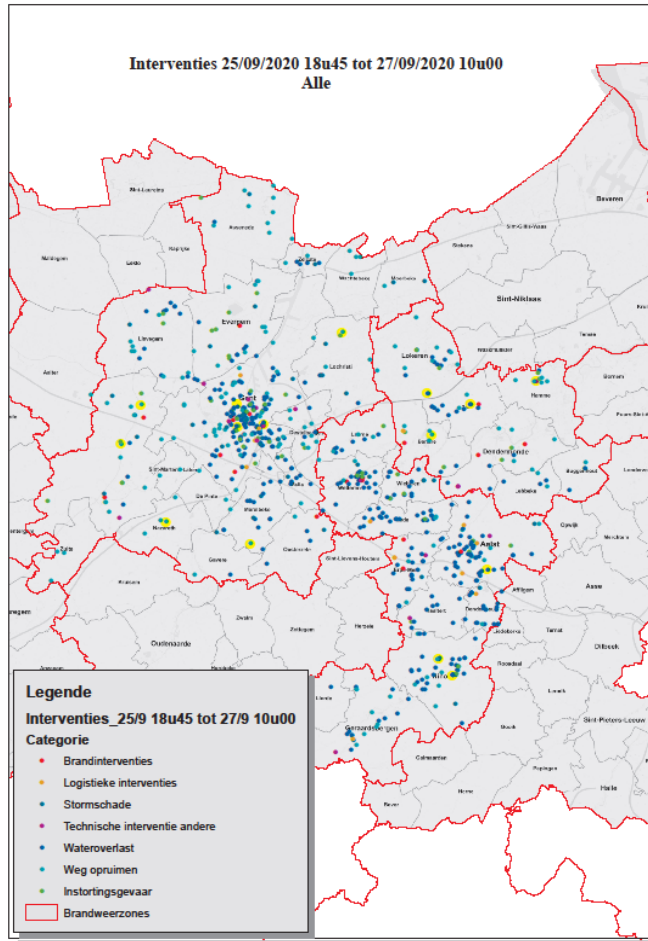

## - Samenwerkingsovereenkomsten: RED team post Melle & vrijwilligers Gavere

- Voorstel aan aanliggende zones
  - Recurrente vaste kosten team delen
  - Kost per inzet
- Expertise
- Garantie beschikbaarheid in kazerne klok rond van 5 koppig team



## - Samenwerkingsovereenkomsten: Redden van grote dieren & exoten

- Voorstel aan aanliggende zones  
Recurrente vaste kosten team delen  
Kost per inzet
- Expertise – samenwerking UGent
- Garantie beschikbaarheid klok rond



- Bijkomend inzetten SDG 's

## o.a. Sustainability

- Doelstelling: inzetten op algemene projecten rond vergroening
- Krediet van 300K euro gereserveerd in het fin. meerjarenplan
- Periode 2021 – 2024
  - Vergroening kazernes (bv. zonnepanelen, groendaken, ... ) - aanpassen elektrische installaties
  - Vergroening wagenpark (bv. investeren elektrische dienstwagens, elektrische fietsen, oplaadpunten)
- Conditiemeting 13 kazernes en nodige duurzame onderhoudsinvesteringen



# Financiering

## Voornaamste financieringsbronnen (begroting 2021)

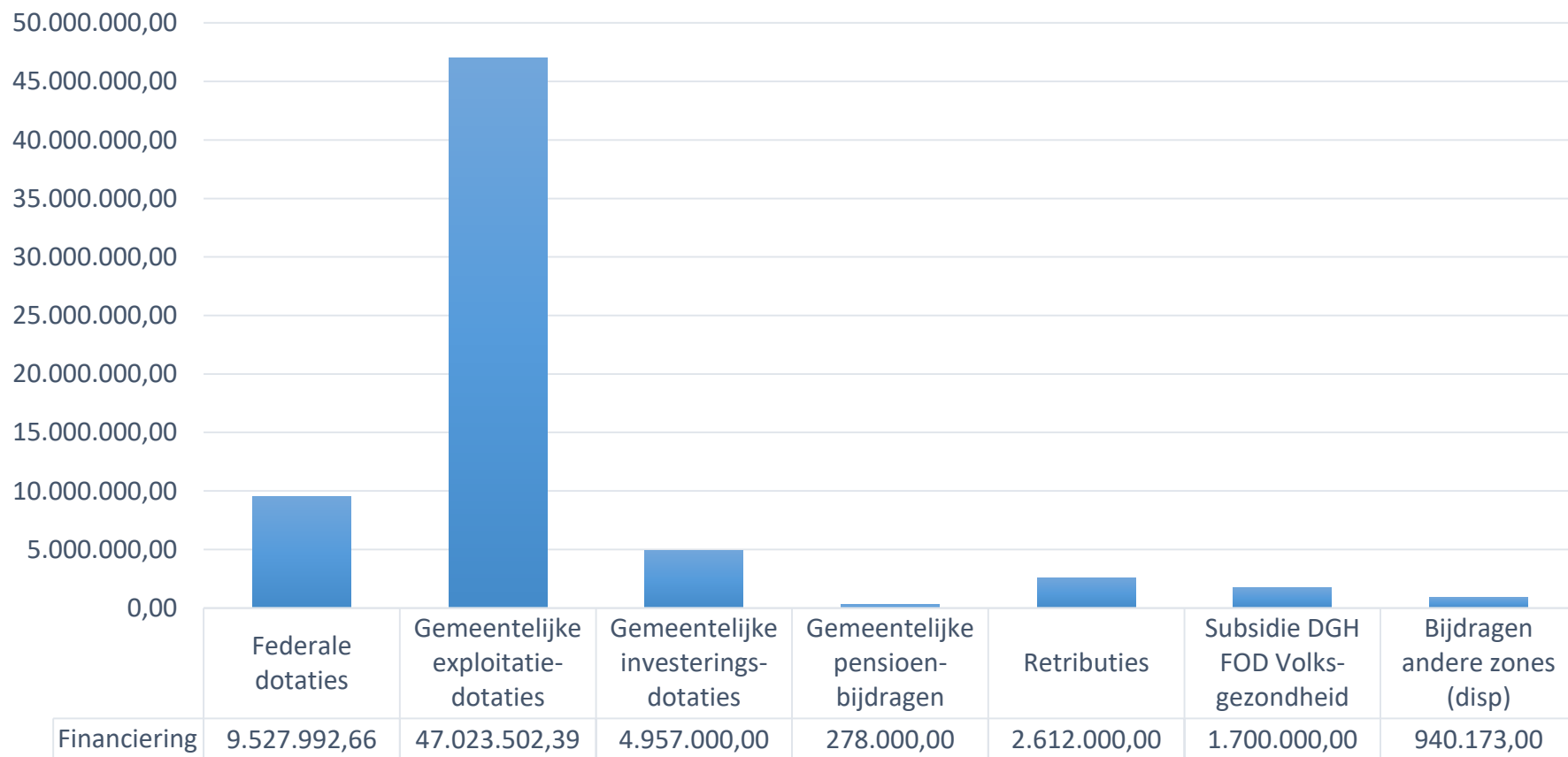

# Financiering: AS IS

Verhouding gemeentelijke en federale dotaties

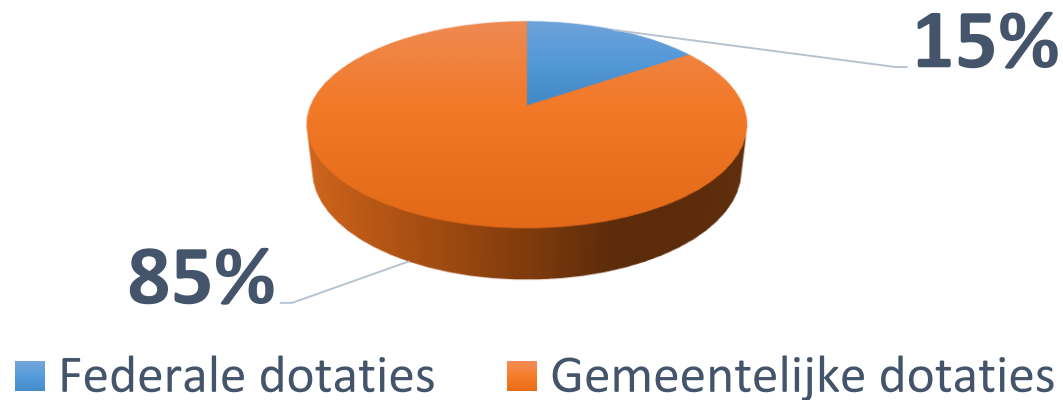

Huidige federaal Regeerakkoord : “evenwichtige financiering nodig “

# Dotaties 2021 & fin. meerjarenplan

Gemeente	Exploitatie 2021			Investing 2021		
	BO 2021	FMJP	$\Delta$ delta expl.	BO 2021	FMJP	$\Delta$ delta inv.
Assenede	667.396,77	688.689,00	-21.292,23	70.353,88	67.882,00	2.471,88
Destelbergen	574.373,86	592.698,00	-18.324,14	60.547,83	58.421,00	2.126,83
Deinze	1.938.724,15	2.000.575,00	-61.850,85	204.371,33	197.191,00	7.180,33
De Pinte	282.760,17	291.781,00	-9.020,83	29.807,27	28.760,00	1.047,27
Evergem	1.446.138,44	1.492.274,00	-46.135,56	152.445,22	147.089,00	5.356,22
Gavere	383.611,78	395.850,00	-12.238,22	40.438,58	39.018,00	1.420,58
Gent	36.168.193,13	37.322.064,00	-1.153.870,87	3.812.683,53	3.678.729,00	133.954,53
Lochristi	707.963,07	730.549,00	-22.585,93	74.630,19	72.008,00	2.622,19
Lievegem	759.838,83	784.080,00	-24.241,17	80.098,69	77.285,00	2.813,69
Merelbeke	916.765,00	946.012,00	-29.247,00	96.641,12	93.246,00	3.395,12
Melle	475.561,66	490.733,00	-15.171,34	50.131,51	48.370,00	1.761,51
Moerbeke	243.362,89	251.127,00	-7.764,11	25.654,19	24.753,00	901,19
Nazareth	447.351,98	461.624,00	-14.272,02	47.157,77	45.501,00	1.656,77
Oosterzele	453.711,42	468.186,00	-14.474,58	47.828,16	46.148,00	1.680,16
SML	289.771,76	299.016,00	-9.244,24	30.546,40	29.473,00	1.073,40
Wachtebeke	232.160,31	239.567,00	-7.406,69	24.473,27	23.613,00	860,27
Zelzate	599.403,81	618.527,00	-19.123,19	63.186,38	60.966,00	2.220,38
Zulte	436.413,36	450.336,00	-13.922,64	46.004,68	44.388,00	1.616,68
<b>TOTAAL</b>	<b>47.023.502,39</b>	<b>48.523.688,00</b>	<b>-1.500.185,61</b>	<b>4.957.000,00</b>	<b>4.782.841,00</b>	<b>174.159,00</b>

# Gemeentelijke dotaties gewone dienst

	Begroting 2021	Prognose 2022	Prognose 2023	Prognose 2024	Prognose 2025
Assenede	667.397	687.708	701.645	709.640	733.275
Deinze	1.938.724	2.071.190	2.190.146	2.295.100	2.456.507
De Pinte	282.760	299.529	314.154	326.623	346.943
Destelbergen	574.374	615.675	653.114	686.496	736.912
Evergem	1.446.138	1.570.350	1.686.215	1.792.764	1.945.232
Gavere	383.612	396.201	405.187	410.800	425.539
Gent	36.168.193	37.613.737	38.737.306	39.554.168	41.270.368
Lochristi	707.963	749.747	786.149	817.145	867.768
Lovendegem / Lievegem	759.839	822.274	880.130	932.966	1.009.505
Melle	475.562	485.126	489.813	490.049	500.693
Merelbeke	916.765	958.181	991.761	1.017.778	1.067.308
Moerbeke	243.363	256.333	267.359	276.464	292.108
Nazareth	447.352	469.492	487.940	502.783	529.389
Oosterzele	453.711	483.939	510.951	534.653	571.451
Sint-Martens-Latem	289.772	305.630	319.201	330.504	349.654
Wachtebeke	232.160	246.585	259.294	270.263	287.776
Zelzate	599.404	610.716	615.831	615.302	627.781
Zulte	436.413	459.973	480.065	496.728	525.160
<b>Totaal</b>	<b>47.023.502</b>	<b>49.102.387</b>	<b>50.776.262</b>	<b>52.060.225</b>	<b>54.543.368</b>
<b>Saldo met vorig FMJP</b>	<b>-1.500.186</b>	<b>-1.668.021</b>	<b>-1.679.432</b>	<b>-2.035.216</b>	<b>-1.181.991</b>

# Gemeentelijke dotaties buitengewone dienst

	Begroting 2021	Prognose 2022	Prognose 2023	Prognose 2024	Prognose 2025
Assenede	70.354	74.020	75.821	71.495	64.531
Deinze	204.371	222.927	236.672	231.228	216.181
De Pinte	29.807	32.239	33.948	32.907	30.532
Destelbergen	60.548	66.267	70.577	69.164	64.851
Evergem	152.445	169.020	182.216	180.619	171.187
Gavere	40.439	42.644	43.786	41.388	37.449
Gent	3.812.684	4.048.451	4.186.043	3.985.031	3.631.931
Lochristi	74.630	80.697	84.953	82.326	76.367
Lievegem	80.099	88.503	95.109	93.995	88.840
Melle	50.132	52.215	52.930	49.372	44.063
Merelbeke	96.641	103.131	107.172	102.540	93.927
Moerbeke	25.654	27.590	28.891	27.853	25.707
Nazareth	47.158	50.533	52.728	50.655	46.588
Oosterzele	47.828	52.087	55.215	53.866	50.290
Sint-Martens-Latem	30.546	32.896	34.494	33.298	30.771
Wachtebeke	24.473	26.541	28.020	27.229	25.325
Zelzate	63.186	65.733	66.548	61.991	55.247
Zulte	46.005	49.508	51.877	50.045	46.216
<b>Totaal</b>	<b>4.957.000</b>	<b>5.285.000</b>	<b>5.487.000</b>	<b>5.245.000</b>	<b>4.800.000</b>
<b>Saldo met vorig FMJP</b>	<b>174.159</b>	<b>408.231</b>	<b>272.031</b>	<b>319.595</b>	<b>-183.002</b>

# Zijn er nog brandende vragen





