

Deelgebied 204. Oostakker - Slotendries: onteigeningstabel

| Omtrek van de te onteigenen goederen (samengevoegd) |   | 6527,9 m               |        |                |               |                |  |   |                        |  |  |
|---|---|------------------------|--------|----------------|---------------|----------------|--|---|------------------------|--|--|
| Volgnummer  | Eigenaar  | Afdeling               | Sectie | Perceelsnr     | Ligging       | Aard           | Kadastrale perceelsoppervlakte (m <sup>2</sup> ) | Te onteigenen oppervlakte (m <sup>2</sup> ) | Onteigenende instantie |  |  |
| 1   | BVBA PLOTHO   | GENT 17 AFD/ Oostakker | B      | 1058F          | Schouts Acker | Weg            | 2288   | 2288  | Stad Gent              |  |  |
| 2   | BVBA PLOTHO   | GENT 17 AFD/ Oostakker | B      | 1057G          | Schouts Acker | Park           | 41955  | 41955                                       | Stad Gent              |  |  |
| 3   | BVBA PLOTHO   | GENT 17 AFD/ Oostakker | B      | 1058G          | Schouts Acker | Bus            | 675  | 675   | Stad Gent              |  |  |
| 4   | BVBA PLOTHO   | GENT 17 AFD/ Oostakker | B      | 1056C          | Schouts Acker | Poel           | 3679   | 3679  | Stad Gent              |  |  |
| 5   | BVBA PLOTHO   | GENT 17 AFD/ Oostakker | B      | 1029G          | Schouts Acker | Bouwland       | 14021  | 14021                                       | Stad Gent              |  |  |
| 6   | BVBA PLOTHO   | GENT 17 AFD/ Oostakker | B      | 1023D          | Schouts Acker | Bouwland       | 2347   | 2347  | Stad Gent              |  |  |
| 7   | BVBA PLOTHO   | GENT 17 AFD/ Oostakker | B      | 1019B          | Schouts Acker | Bouwland       | 844  | 844   | Stad Gent              |  |  |
| 8   | BVBA PLOTHO   | GENT 17 AFD/ Oostakker | B      | 1019C          | Schouts Acker | Bouwland       | 1873   | 1873  | Stad Gent              |  |  |
| 9   | De Vrienden van de Kromme Boom CVBA   | GENT 17 AFD/ Oostakker | B      | 1019C          | Muysele       | Bouwland       | 4196   | 4196  | Stad Gent              |  |  |
| 10  | De Vrienden van de Kromme Boom CVBA   | GENT 17 AFD/ Oostakker | B      | 1018B          | Muysele       | Bouwland       | 699  | 699   | Stad Gent              |  |  |
| 11  | De Vrienden van de Kromme Boom CVBA   | GENT 17 AFD/ Oostakker | B      | 1017B          | Schouts Acker | Bouwland       | 245  | 245   | Stad Gent              |  |  |
| 12  | De Vrienden van de Kromme Boom CVBA   | GENT 17 AFD/ Oostakker | B      | 1017C          | Schouts Acker | Bouwland       | 1419   | 1419  | Stad Gent              |  |  |
| 13  | CONGREGATIE van de BROEDERS VAN ONZE-LIEVE-VROUW VAN LOURDES, België  | GENT 17 AFD/ Oostakker | B      | 1706K (deel)   | St Jozefstr   | Klooster       | 13434,86   | 2550,82                                     | Stad Gent              |  |  |
| 14  | VLAAMS GEWEST, AGENTSCHAP WEGEN EN VERKEER  | GENT 17 AFD/ Oostakker | B      | 1016B          | Schouts Acker | Bouwland       | 1908   | 1908  | Stad Gent              |  |  |
| 15  | CONGREGATIE van de BROEDERS VAN ONZE-LIEVE-VROUW VAN LOURDES, België<br>Erfpachter vzw KATHOLIEKE SCHOLEN OOSTAKKER   | GENT 17 AFD/ Oostakker | B      | 1706H (deel)   | Schouts Acker | Boomgaard laag | 7796,6   | 6130,61                                     | Stad Gent              |  |  |
| 16  | CONGREGATIE van de BROEDERS VAN ONZE-LIEVE-VROUW VAN LOURDES, België<br>Erfpachter vzw KATHOLIEKE SCHOLEN OOSTAKKER   | GENT 17 AFD/ Oostakker | B      | 1706G (deel)   | St Jozefstr   | Schoolgebouw   | 33265,24   | 1073,9                                      | Stad Gent              |  |  |
| 17  | CONGREGATIE van de BROEDERS VAN ONZE-LIEVE-VROUW VAN LOURDES, België<br>Erfpachter STAD GENT  | GENT 17 AFD/ Oostakker | B      | 1031H (deel)   | Waelputte     | Bos            | 11969,91   | 10952,29                                    | Stad Gent              |  |  |
| 18  | CONGREGATIE van de BROEDERS VAN ONZE-LIEVE-VROUW VAN LOURDES, België<br>Erfpachter STAD GENT  | GENT 17 AFD/ Oostakker | B      | 1033G (deel)   | Westmeersch   | Bouwland       | 9835,34  | 6013,3                                      | Stad Gent              |  |  |
| 19  | CONGREGATIE van de BROEDERS VAN ONZE-LIEVE-VROUW VAN LOURDES, België  | GENT 17 AFD/ Oostakker | B      | 1031E          | Schouts Acker | Bouwland       | 1499   | 1499  | Stad Gent              |  |  |
| 20  | DE MEY Patrick  | GENT 17 AFD/ Oostakker | B      | 1034B (deel) * | Schouts Acker | Bouwland       | 300  | 201,26                                      | Stad Gent              |  |  |
| 21  | DE MEY Patrick  | GENT 17 AFD/ Oostakker | B      | 1035B (deel)   | Schouts Acker | Bouwland       | 830  | 476,66                                      | Stad Gent              |  |  |
| 22  | DE BAETS Julien & SCHEPENS Rita   | GENT 17 AFD/ Oostakker | B      | 1039F2 (deel)  | Schouts Acker | Weiland        | 3427   | 2166,66                                     | Stad Gent              |  |  |
| 23  | MAREEN Etienne & VAN DE WEGHE Denise  | GENT 17 AFD/ Oostakker | B      | 1036E          | Schouts Acker | Bouwland       | 378  | 378   | Stad Gent              |  |  |
| 24  | MAREEN Etienne & VAN DE WEGHE Denise  | GENT 17 AFD/ Oostakker | B      | 1040L          | Schouts Acker | Bouwland       | 861  | 861   | Stad Gent              |  |  |
| 25  | MAREEN BVBA   | GENT 17 AFD/ Oostakker | B      | 1036D          | Schouts Acker | Bouwland       | 5539   | 5539  | Stad Gent              |  |  |
| 26  | MAREEN BVBA   | GENT 17 AFD/ Oostakker | B      | 1035C          | Schouts Acker | Bouwland       | 3080   | 3080  | Stad Gent              |  |  |
| 27  | MAREEN BVBA   | GENT 17 AFD/ Oostakker | B      | 1034C          | Schouts Acker | Bouwland       | 7007   | 7007  | Stad Gent              |  |  |
| 28  | DE BAETS Adelin & VERECKEN Mirina   | GENT 17 AFD/ Oostakker | B      | 1033H          | Westmeersch   | Bouwland       | 6098   | 6098  | Stad Gent              |  |  |
| 29  | MAREEN Patrick  | GENT 17 AFD/ Oostakker | B      | 1011K          | Westmeersch   | Bouwland       | 5973   | 5973  | Stad Gent              |  |  |
| 30  | DE BAETS Adelin & VERECKEN Mirina   | GENT 17 AFD/ Oostakker | B      | 1013           | Westmeersch   | Bouwland       | 5514   | 5514  | Stad Gent              |  |  |
| 31  | CONGREGATIE van de BROEDERS VAN ONZE-LIEVE-VROUW VAN LOURDES, België  | GENT 17 AFD/ Oostakker | B      | 1032E (deel)   | Schouts Acker | Bouwland       | 810  | 787,41                                      | Stad Gent              |  |  |
| 32  | CONGREGATIE van de BROEDERS VAN ONZE-LIEVE-VROUW VAN LOURDES, België  | GENT 17 AFD/ Oostakker | B      | 1014A(deel)    | Waelputte     | Bouwland       | 8202   | 886,35                                      | Stad Gent              |  |  |
| 33  | VAN DE CAPELLE Maurice & VERSCHRAEGEN Magdalena<br>VAN DE CAPELLE Monique<br>VAN DE CAPELLE Liliane<br>VAN DE CAPELLE Andrea<br>VAN DE CAPELLE Eric<br>VAN DE CAPELLE Marleen<br>VAN DE CAPELLE Guido<br>VAN DE CAPELLE Johan<br>VAN DE CAPELLE Anneke<br>VAN DE CAPELLE Geert<br>VAN DE CAPELLE Kathleen | GENT 17 AFD/ Oostakker | B      | 1015A (deel)   | Schouts Acker | Bouwland       | 7313   | 1413,32                                     | Stad Gent              |  |  |
| 34  | VAN DE CAPELLE Maurice & VERSCHRAEGEN Magdalena<br>VAN DE CAPELLE Monique<br>VAN DE CAPELLE Liliane<br>VAN DE CAPELLE Andrea<br>VAN DE CAPELLE Eric<br>VAN DE CAPELLE Marleen<br>VAN DE CAPELLE Guido<br>VAN DE CAPELLE Johan<br>VAN DE CAPELLE Anneke<br>VAN DE CAPELLE Geert<br>VAN DE CAPELLE Kathleen | GENT 17 AFD/ Oostakker | B      | 1016A (deel)   | Schouts Acker | Bouwland       | 6808   | 1563,12                                     | Stad Gent              |  |  |
| 35  | De Vrienden van de Kromme Boom CVBA   | GENT 17 AFD/ Oostakker | B      | 1017A (deel)   | Schouts Acker | Bouwland       | 3536   | 1051,83                                     | Stad Gent              |  |  |
| 36  | De Vrienden van de Kromme Boom CVBA   | GENT 17 AFD/ Oostakker | B      | 1018A (deel)   | Muysele       | Bouwland       | 4231   | 1504,22                                     | Stad Gent              |  |  |
| 37  | BVBA PLOTHO   | GENT 17 AFD/ Oostakker | B      | 1019A          | Schouts Acker | Bouwland       | 2465   | 2465  | Stad Gent              |  |  |

Gegevens volgens kadastrale toestand 01/01/2020  
 \* Volgens onze laatste informatie (d.d. 20/08/2020) zou dit perceel intussen zijn gesplitst en staat het perceel in kwestie intussen bekend bij het kadaster onder het nummer 1034E.

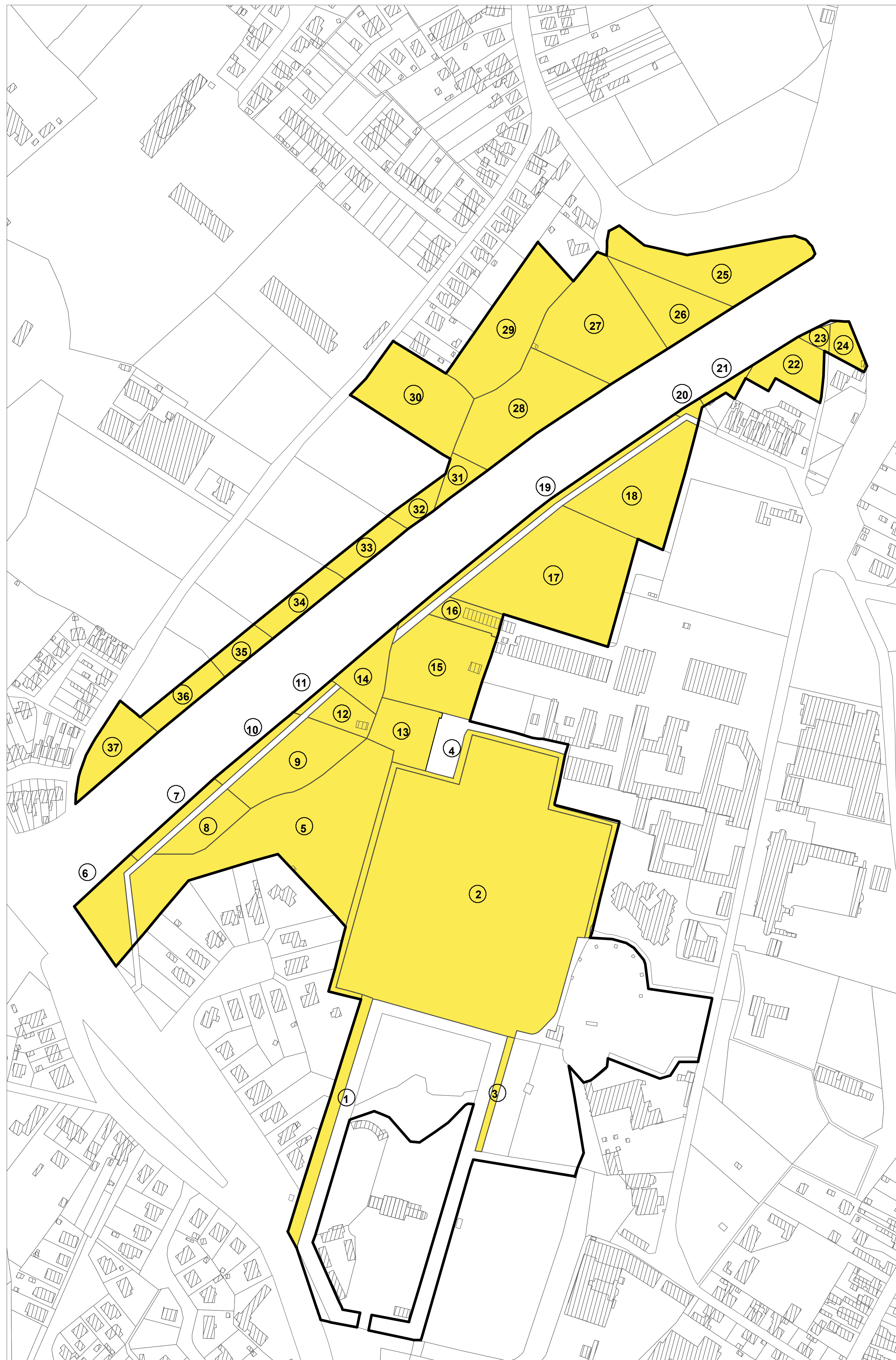

ONTWERP  
 GEMEENTELIJK RUIMTELIJK UITVOERINGSPLAN  
 NR-169 THEMATISCH RUP GROEN

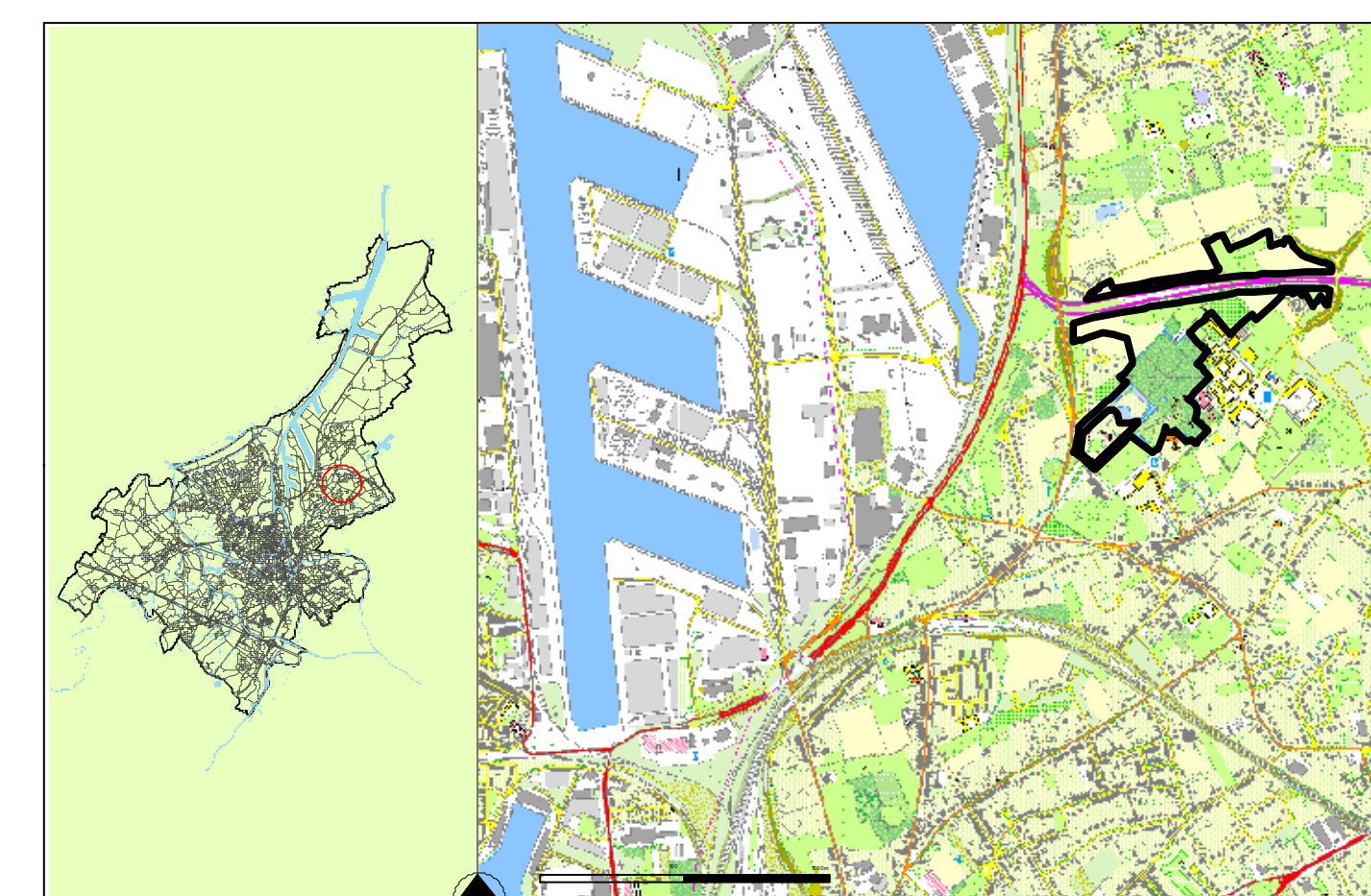

ONTEIGENINGSPLAN

Stad Gent  
 ONTWERP  
 GEMEENTELIJK RUIMTELIJK UITVOERINGSPLAN  
 NR-169 THEMATISCH RUP GROEN

Deelgebied 204. Oostakker  
 Slotendries

Opmaak  
 Stad Gent  
 Groendienst – Departement Stedelijke Ontwikkeling

Voorlopig vastgesteld door de gemeenteraad op

- RUP grens
- perceelsgrens
- gebouwen
- te onteigenen kadastraal (deel) perceel
- volgnummer

Versie 02/09/2020 schaal: 1:1 500

