

Bijlage 8 – Werken Door Inrichtende Macht

1. Werken voor Aanvangsdatum

1.1. Loskoppelen bestaande gebouwen van verbindingen over Bouwgrond

Voor de Aanvangsdatum zal de Inrichtende Macht ervoor zorgen dat de te behouden gebouwen buiten de Bouwgrond kunnen blijven functioneren zonder verbindingen over de Bouwgrond. Bij de werken zal de Promotor niet instaan voor het instandhouden van de nutsvoorzieningen naar de te behouden gebouwen buiten de Bouwgrond.



1.2. Afbraak luifel

Voor de Aanvangsdatum zal de Inrichtende Macht de luifel afbreken ter hoogte van de ingang naar de fietskelder.

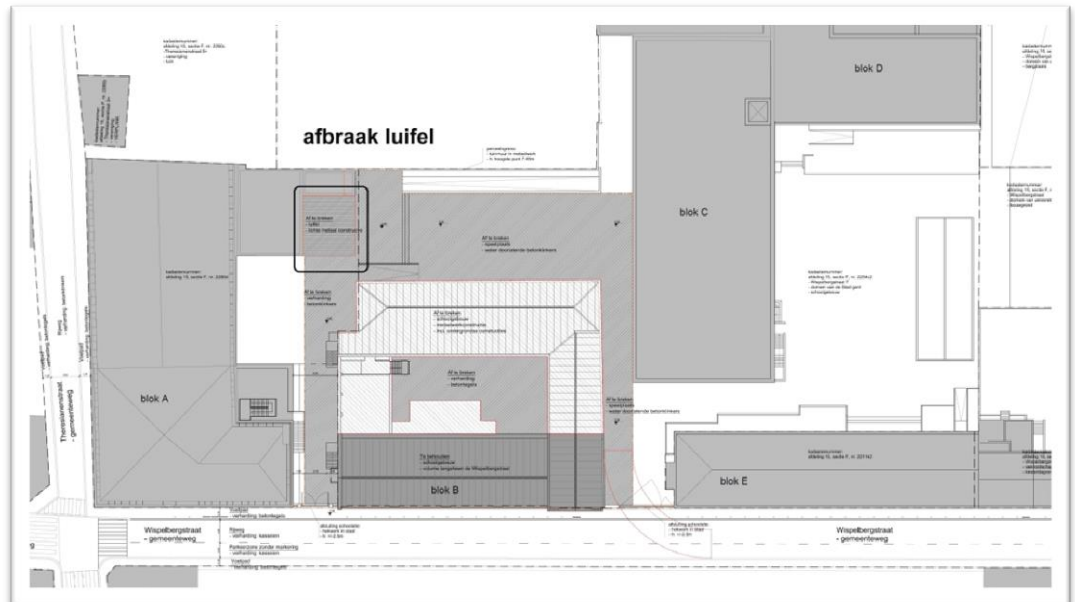

1.3. Plaatsen nestkasten gierzwaluw

Voor de Aanvangsdatum zal de Inrichtende Macht nestkasten plaatsen voor de gierzwaluw en deze ook behouden tot na de Voorlopige Beschikbaarheidsdatum. Deze nestkasten worden geplaatst op de wand op de perceelsgrens aan de inrit van de fietskelder en op de oostgevel van blok E.



2. Werken ten laatste 3 maanden voor geplande Voorlopig Beschikbaarheidsdatum

2.1. Loskoppelen bestaande gebouwen van verbindingen over Bouwgrond

Ten laatste 3 maanden voor de geplande Voorlopige Beschikbaarheidsdatum zal de Inrichtende Macht een opening gemaakt hebben in de keerwand aan de inrit naar de fietsenstalling, dit in functie van de aansluiting voor de verluchting van het stooklokaal.

De opening zal worden gemaakt op de in onderstaande plannen aangegeven locatie. De opening zal een diameter hebben van ten minste 500mm en afgedicht worden met een rooster met voldoende doorlaat (0,18 m²) aan de zijde van de inrit van de fietsenstalling.

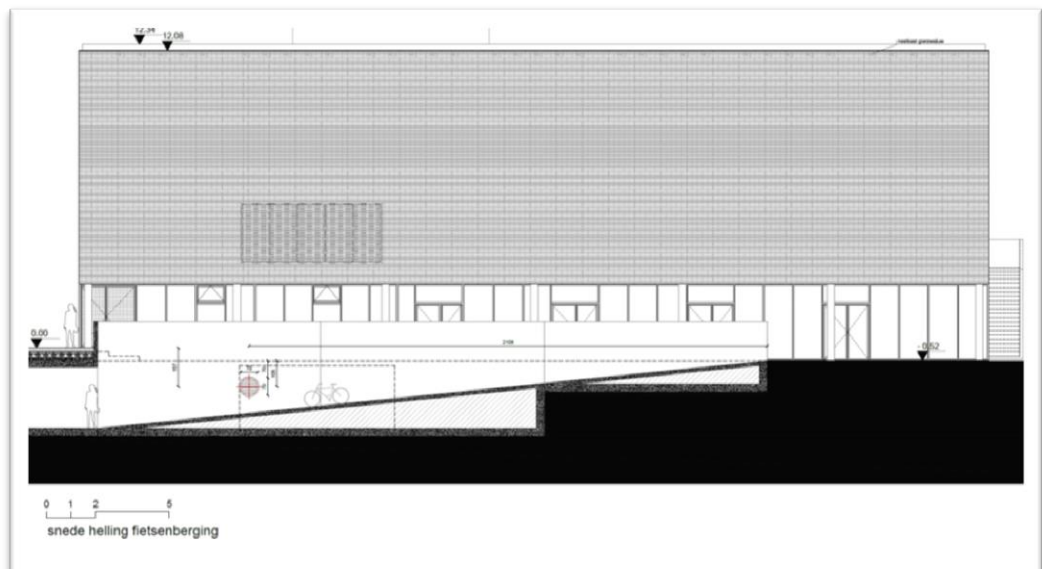
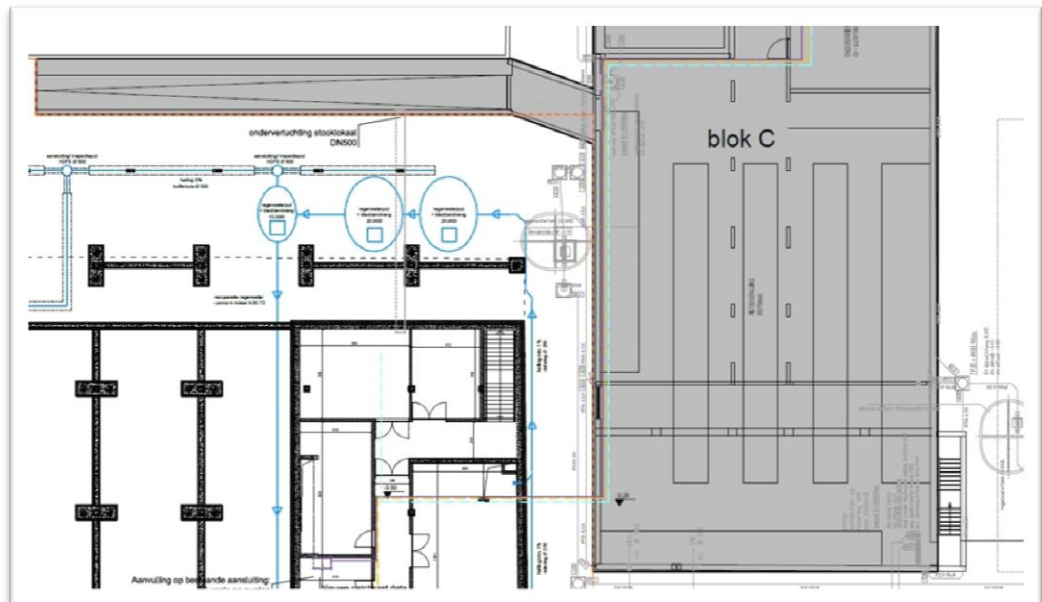

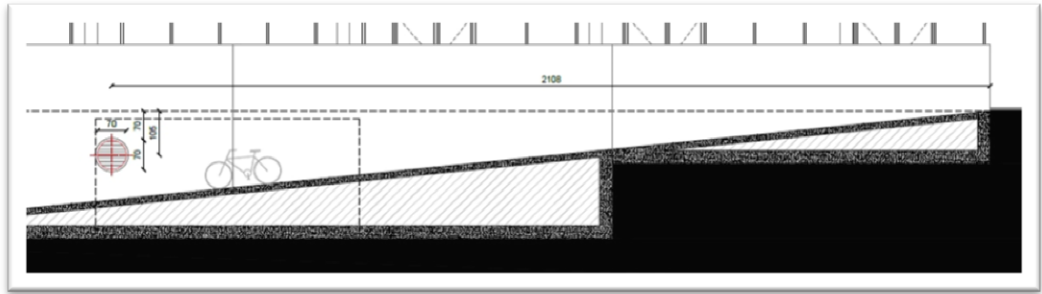

Bestaande toestand:

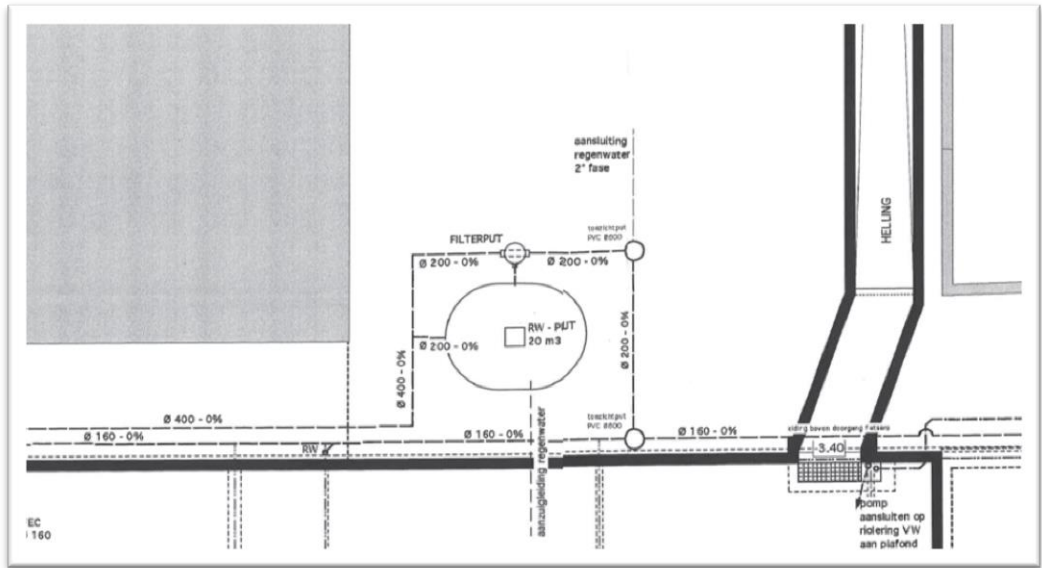

3. Werken na Voorlopig BeschikbaarheidsCertificaat

3.1. Doorkoppelen brandcentrale

De Inrichtende Macht zal instaan voor het koppelen van de nieuwe brandcentrale aan de bestaande brandcentrales en voor het voorzien van de herhalingsborden buiten de Bouwgrond om te voldoen aan de gestelde eisen.

3.2. Plaatsen telefooncentrale

De Inrichtende Macht zal instaan voor het plaatsen van de telefooncentrale in de Instelling. De werking van de telefooncentrale zal niet worden gegarandeerd door de Promotor.

3.3. Plaatsen deurmat

De Inrichtende Macht zal instaan voor het plaatsen van de deurmat in de daarvoor voorziene verdieping in de vloer in de inkomhal.